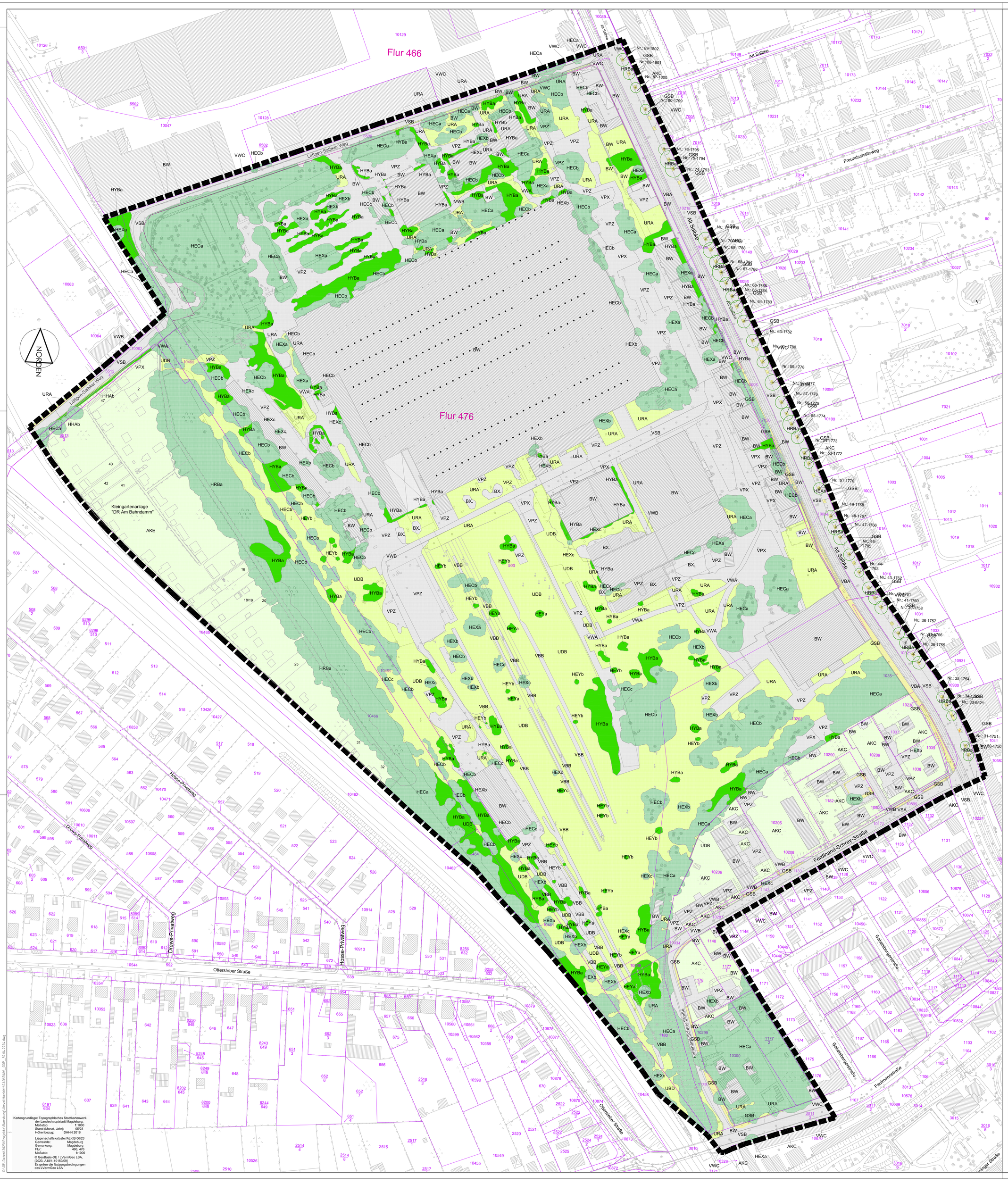


Kartengrundlage: Topographisches Stadtkartenwerk der Landeshauptstadt Magdeburg,
Maßstab: 1:1000
Stand (Monat, Jahr): 05/23
Höhenbezug: DHHN 2016

Liegenschaftskataster/ALKIS 06/23
Gemeinde: Magdeburg
Gemarkung: Magdeburg
Flur: 466, 476
Maßstab: 1:1000

© GeoBasis-DE / LVermGeo LSA, [2023, A18/1-10159/05]
Es gelten die Nutzungsbedingungen des LVermGeo LSA

D:\GF-Daten\10230-Projekte\Rawsburg\Umweltbericht\ALK\BAW_GOP_30.04.2024.dwg

## Legende

### Allgemeln

- Flurgrenze
- Flurstücksgrenze
- 6513/3 Flurstücksnummer
- Bestand
- Geltungsbereich B-Plan

### Biotoptypen

**Gehölze**

| | |
|---|---|
| HECa/b/c | Baumgruppe/-bestand aus überwiegend heimischen Arten (a= ab dem 20. Jahr, b=9. bis 20 Jahre alt, c=4, bis 8 Jahre alt) |
| HEXa/b/c | Einzelbaum (a=ab dem 20. Jahr, b= 9. bis 20 Jahre alt, c=4. bis 8 Jahre alt) |
| HRBba/b | Baumreihe aus überwiegend heimischen Gehölzen (a=ab dem 20. Jahr, b= 9. bis 20 Jahre alt, 4.bis 8 Jahre alt) |

**Hecke/Gebüsch**

| | |
|---|---|
| HEYa/b | Sonstiger Einzelstrauch (a=über 8 Jahre alt, b=6 bis 8 Jahre alt) |
| HHAb | Strauchhecke aus überwiegend heimischen Arten (b=6 bis 8 Jahre alt) |
| HYBa | Gebüsch stickstoffreicher, ruderal Standorte (überwiegend heimische Arten) (a=über 8 Jahre alt) |

**Sonstiges Grünland**

| | |
|---|---|
| GSB | Scherassen |

**Ruderalfluren**

| | |
|---|---|
| UDB | Landreitgras - Dominanzbestand |
| URA | Ruderalflur, gebildet von ausdauernden Arten |

**Siedlungsbiotope/ Bebauung**

| | |
|---|---|
| BW | Bebaute Fläche (Gebäude, Mauer) |
| BX. | Baustelle |

**Individual-gärtnerisch genutzte Flächen**

| | |
|---|---|
| AKC | Obst- und Gemüsegarten, Ziergarten, Grabeland |
| AKE | Kleingartenanlage |

**Befestigte Flächen/ Verkehrsflächen**

| | |
|---|---|
| VWA | Unbefestigter Weg |
| VWB | Befestigter Weg (mit wassergebundener Decke, gepflastert oder mit Spurbahnen) |
| VWC | Weg (versiegelt) |
| VSA | Teilversiegelte Straße (gepflastert) |
| VSB | Straße (versiegelt) |
| VPX | Unbefestigter Platz |
| VPZ | Befestigter Platz |
| VBA | Bahn- oder Gleisanlage (in Betrieb) |
| VBB | Gleisanlage (stillgelegt) |

Rawsburg

| VORHABEN | PLANINHALT |
|---|---|
| B-Plan Nr. 483-5 Ehemaliges RAW-Gelände **Grünordnungsplan (GOP)** | Darstellung der erfassten Biotoptypen |

PLANVERFASSER
GRÜN FORM Büro für Freiraumplanung
Am Löschteich 21
39164 Wanzleben
OT Groß. Rodensleben
Tel: 039293 - 57 57 5
Julia.baedeker@gruenplusform.de

Unterlage: U 1 Blatt-Nr.: 1

| | | |
|---|---|---|
| Maßstab | 1: 1.100 | 30.04.2024 |
| Bearbeiter | Plamper | 04/2024 |
| gezeichnet | Stelmaslak | 04/2024 |
| geprüft | Baedeker | 04/2024 |