

Bevölkerung

Altersstruktur der Magdeburger Hauptwohnsitzbevölkerung

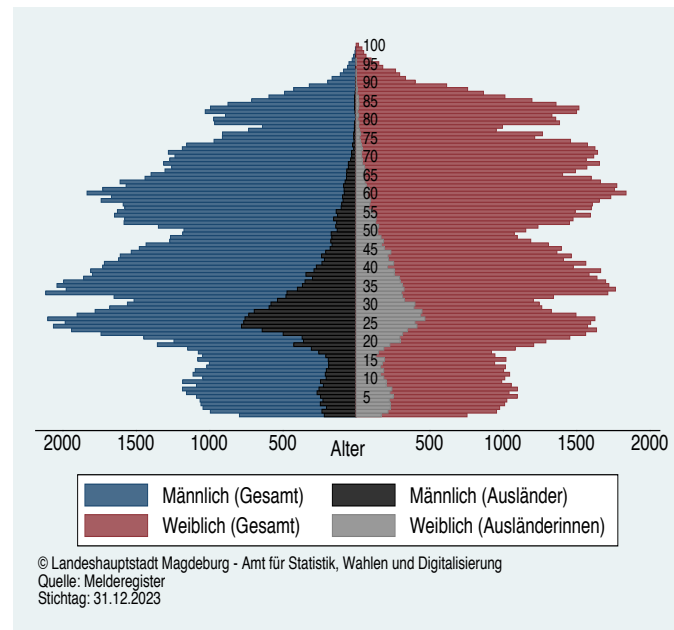

Bevölkerung nach Stadtteilen

(Stand: 31.12.2023, Quelle: Einwohnermelderegister)

Stadtteil	Wohnberechtigte Bevölkerung			Bevölkerung am Ort der Hauptwohnung		
	männlich	weiblich	gesamt	männlich	weiblich	gesamt
01 Altstadt	8 465	8 545	17 010	8 211	8 408	16 619
02 Werder	1 516	1 553	3 069	1 457	1 524	2 981
04 Alte Neustadt	6 492	5 647	12 139	6 301	5 554	11 855
06 Neue Neustadt	8 377	7 710	16 087	8 291	7 649	15 940
08 Neustädter See	5 580	5 861	11 441	5 520	5 830	11 350
10 Kannerstiege	2 951	3 186	6 137	2 926	3 174	6 100
12 Neustädter Feld	4 798	4 911	9 709	4 755	4 876	9 631
14 Sülzgrund	-	-	7	-	-	7
18 Nordwest	2 212	2 345	4 557	2 187	2 334	4 521
20 Alt Ovienvest	1 921	1 964	3 885	1 898	1 944	3 842
22 Neu Ovienvest	5 930	6 107	12 037	5 886	6 074	11 960
24 Stadtfeld Ost	12 621	13 028	25 649	12 371	12 851	25 222
26 Stadtfeld West	6 853	7 744	14 597	6 792	7 686	14 478
28 Diesdorf	1 995	2 005	4 000	1 978	1 987	3 965
30 Sudenburg	9 329	9 216	18 545	9 204	9 126	18 330
32 Otterleben	5 083	5 338	10 421	5 024	5 286	10 310
34 Lemsdorf	1 105	1 118	2 223	1 092	1 103	2 195
36 Leipziger Straße	7 986	8 332	16 318	7 869	8 229	16 098
38 Reform	5 577	6 380	11 957	5 531	6 329	11 860
40 Hopfengarten	2 285	2 236	4 521	2 257	2 204	4 461
42 Beyendorfer Grund	-	-	11	-	-	11
44 Buckau	3 438	3 414	6 852	3 377	3 375	6 752
46 Fermersleben	1 893	1 723	3 616	1 874	1 712	3 586
48 Salbke	2 498	2 162	4 660	2 482	2 146	4 628
50 Westerhüsen	1 707	1 662	3 369	1 692	1 654	3 346
52 Brückfeld	1 662	1 797	3 459	1 623	1 768	3 391
54 Berliner Chaussee	1 243	1 241	2 484	1 238	1 227	2 465
56 Cracau	4 014	4 232	8 246	3 826	4 120	7 946
58 Prestler	1 029	1 015	2 044	1 014	1 007	2 021
60 Zipseleben	152	138	290	152	138	290
64 Herrenkrug	884	607	1 491	850	590	1 440
66 Rothensee	1 594	1 489	3 083	1 583	1 483	3 066
68 Industriehafen	279	27	306	279	27	306
70 Gewerbegebiet Nord	12	8	20	12	8	20
72 Barleber See	41	41	82	41	41	82
74 Pechau	275	265	540	271	261	532
76 Randsau-Calenberge	286	279	565	281	275	556
78 Beyendorf-Sohlen	644	621	1 265	639	617	1 256
Magdeburg	122 738	123 954	246 692	120 795	122 624	243 419

Die Stadtteile 16 - Großer Silberberg und 62 - Kreuzhorst sind unbewohnt.
Werte kleiner 4 werden aus Datenschutzgründen nicht veröffentlicht.

Altersstruktur	Männlich	Weiblich	Gesamt
0 - 6 Jahre	7 193	6 870	14 063
7 - 17 Jahre	11 917	11 062	22 979
18 - 44 Jahre	46 861	40 025	86 886
45 - 64 Jahre	30 307	29 728	60 035
ab 65 Jahre	24 517	34 939	59 456
gesamt	120 795	122 624	243 419

Natürliche und räumliche Bevölkerungsbewegungen

Geburten	1 679
Sterbefälle	3 548
Zuzüge	18 567
Wegzüge	16 011

Bewegungssalden seit 1990

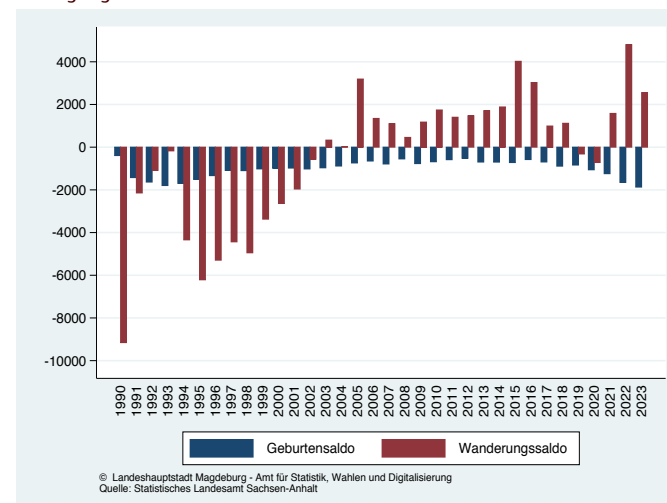

Ausländische Personen mit Hauptwohnsitz in Magdeburg, häufigste Nationalitäten

Syrien	5 704
ehem. Sowjetunion	6 813
darunter Ukraine	4 728
Rumänien	2 553
Indien	2 328
Polen	1 896
Afghanistan	1 700
Sonstige	8 581
Gesamt	34 303

Bildung

	Anzahl	Lernende
Grundschulen	38	8 596
Sekundarschulen	3	787
Gemeinschafts-/Sekundarschulen	9	3 542
Gymnasien	9	6 965
Förderschulen	10	1 377
Integrierte Gesamtschulen	2	2 033
Freie Waldorfschule	1	592
Neue Schule Magdeburg	1	281
Berufsbildende Schulen (kommunal)	4	7 229
Volkshochschule (Kurstellnehmende)	1	7 180
Universität (WS 2023/2024)	1	12 490
Fachhochschule (WS 2023/2024) darunter Standort Magdeburg	1	5 144
		3 535

Gesundheit und Soziales

Krankenhäuser		6
Ärztliche Niederlassungen		713
Zahnärztliche Niederlassungen		142
Apotheken		62
Einrichtungen der Altenpflege		41
Kindertagespflegestellen ¹		66

Plätze in öffentl. geförderter Kinderbetreuung	Kapazität ²	
	Minimal	Maximal
unterteilt in Kinderkrippen	19 832	23 092
in Kindergärten	3 194	4 294
in Horteinrichtungen	6 832	8 992
	9 806	9 906

Tourismus

Beherbergungsbetriebe (mehr als 10 Betten) ³	49
Angebotene Schlafgelegenheiten	6 519
Angekommene Gäste	438 139
darunter aus dem Ausland	50 097
darunter aus den Niederlanden	6 644
aus Polen	5 571
aus Dänemark	4 013
aus Österreich	2 795
Übernachtungen von Gästen	786 090
darunter aus dem Ausland	94 891

¹ Mit 322 geplanten Plätzen lt. Erlaubnis gemäß § 43 SGB VIII

² Platzkapazität auf Basis der Spannweite der Betriebserlaubnisse. Da ein Kinderkrippen-Platz zwei Kindergarten-Plätzen entspricht, wird die min. Zahl der Plätze bei der max. Auslastung an Kinderkrippen-Plätzen erreicht.

³ Doppelbetten zählen als 2 Schlafgelegenheiten; einschließlich Camping



Landeshauptstadt Magdeburg
Amt für Statistik, Wahlen und Digitalisierung

Magdeburg in Zahlen 2024

Arbeitsmarkt

Sozialversicherungspflichtig Beschäftigte (Stand: 30.09.2023)	
am Arbeitsort gesamt	112 567
davon Männer	53 372
Frauen	59 195
darunter Ausländer*innen	8 851
darunter Frauen	3 372

Anteil der sozialversicherungspflichtig Beschäftigten nach Wirtschaftsabschnitten in % (Stand: 30.09.2023)

Land- u. Forstwirtschaft, Tierhaltung und Fischerei (A)	0,04
Produzierendes Gewerbe	13,7
darunter: Verarbeitendes Gewerbe (C)	5,9
Baugewerbe (F)	5,8
Handel, Verkehr, Gastgewerbe (G-I)	19,6
Information und Kommunikation (J)	3,8
Finanz- u. Versicherungsdienstleistungen (K)	2,4
Grundstücks- u. Wohnungswesen (L)	1,7
Freiberufl., wissenschaftl., techn. Dienstleistungen; sonst. wirtschaftl. Dienstleistungen (M-N)	19,5
Öffentl. Verwaltung, Verteidigung, Sozialversicherung; Erzieh. u. Unterr.; Gesundheits- u. Sozialwesen (O-Q)	34,9
Kunst, Unterhaltung und Erholung; sonst. Dienstleistg.; Priv. Haushalte; Exterritoriale Organisationen (R-U)	4,5

Einpendelnde (Stand: 30.06.2023)	46 197
Auspendelnde (Stand: 30.06.2023)	31 422

Arbeitslose im Dezember 2023	10 768
darunter Frauen	4 727
Arbeitslosenquote	8,5 %

Wirtschaft

Hafenumschlag im Jahr 2023 (t)	3 627 435
--------------------------------	-----------

IHK-Unternehmen (Stand: Januar 2023)	12 745
--------------------------------------	--------

Betriebe im Verarbeitenden Gewerbe im Dezember 2022 (mit 50 und mehr Beschäftigten)	28
Beschäftigte	4 109

Vorbereitende Baustellenarbeiten, Hoch- und Tiefbau im Dezember 2023	
Betriebe (mit 20 und mehr Beschäftigten)	34
Beschäftigte	2 150
Bauinstallation und sonstiges Baugewerbe im IV. Quartal 2023	
Betriebe (mit 20 und mehr Beschäftigten)	50
Beschäftigte	2 060
Handwerk in Magdeburg (Stand: 32.12.2023)	
Mitgliedsbetriebe insgesamt	1 897

Insolvenzverfahren 2023 gesamt	345
darunter eröffnet	328
mangels Masse abgelehnt	16

Verkehr

Gesamtlänge Straßenbahngleisnetz (Tageslinien)	65,96 km
Gesamtlänge Busnetz (Tageslinien)	99,69 km
beförderte Personen	42 028 570

Kraftfahrzeugbestand gesamt (ohne Anhänger)	129 474
darunter Personenkraftwagen	110 529
Krad, Trikes und Quads	6 651
Lastkraftwagen	9 626
Kfz auf 100 gemeldete Personen (Hauptwohnung)	53,19
zugelassene E-Fahrzeuge (inkl. Hybrid)	8 403
davon rein elektronisch	2 070
öffentliche Lagdepunkte der SWM	34

Kultur

Einrichtungen	Besuche
Theater Magdeburg Saison 2022/2023	164 611
Gesellschaftshaus	6 916
Konzerthalle „Georg Philipp Telemann“	239
Puppentheater der Stadt Magdeburg	43 430
Gruson Gewächshäuser	56 437
Zoologischer Garten	269 880
Kulturhistorisches Museum/Naturkundemuseum	40 529
Kunstmuseum Kloster Unser Lieben Frauen	34 167
Technikmuseum	12 535
Domuseum	14 370
Jahrtausendtum	95 534
GETEC-Arena	251 732

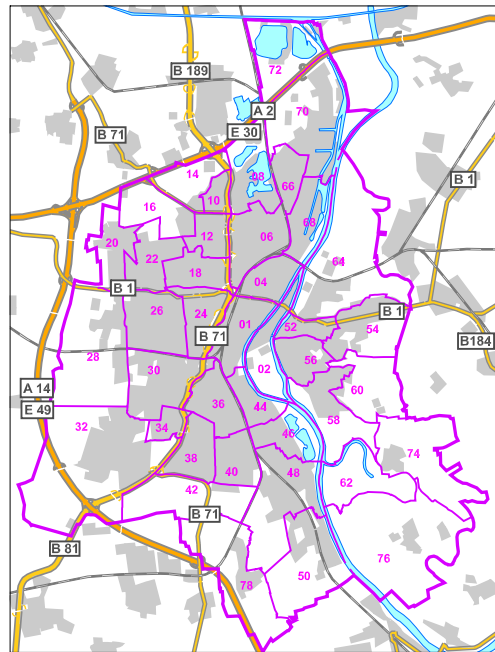

Geografie, Lage und Fläche

Geografische Koordinaten (festgesetzter Ortsmittelpunkt: Fußpunkt der nördlichen Domspitze)	
Nördliche Breite	52°7′35″
Östliche Länge	11°38′8″
Höhe des festgesetzten Ortsmittelpunkt	56,2 m
Höchster natürlicher Punkt	124,0 m
Tiefster natürlicher Punkt	40,8 m
Fläche des Stadtgebiets (einschließlich Exklaven)	201,84 km²
Länge der Stadtgrenzen (einschließlich Exklaven)	91,1 km
Länge der Stromelbe im Stadtgebiet	21,1 km

Höhenangaben Deutsches Haupthöhennetz (DHHN2016)



© GeoBasis-DE/ L VermGeo LSA, [2011, A9-6011611-2011]

Abweichung der Ortszeit gegenüber MEZ	-13 Minuten 27 Sekunden
Größte Ausdehnung	
Nord-Süd	22,7 km
Ost-West	16,9 km

Ausgewählte Bauwerke und ihre Höhen	
Dom	100,6 m
Johanniskirche	62,0 m

Bauen und Wohnen

Baufertigstellungen im Jahr 2023	
Neugebaute Gebäude	256
darunter Wohngebäude ¹⁾	224
darunter Ein- und Zweifamilienhäuser ¹⁾	202
Neugebaute Wohnungen ¹⁾	730
Anzahl Gebäude mit Wohnraum zum 31.12. ^{1) 2)}	37 586
Wohnungsbestand zum 31.12. ^{1) 2)}	149 843

¹⁾ ohne Wohnheime

²⁾ inkl. Nacherfassung bewohnter Gebäude

Stadtrat

Sitzverteilung des Stadtrates nach der Kommunalwahl am 09. Juni 2024 (56 Sitze)	Sitze
CDU	13
AfD	13
SPD	8
DIE LINKE	6
GRÜNE	5
Gartenpartei	3
Tierschutzpartei	3
FDP	2
future!	1
Tierschutzallianz	1
Volt	1

Verwaltung der Stadt Magdeburg

Oberbürgermeisterin	Simone Borris
Dezernate	Beigeordnete
1. Personal, Bürgerservice und Ordnung	Ronni Krug
2. Finanzen und Vermögen	Thorsten Kroll
3. Wirtschaft, Tourismus und regionale Zusammenarbeit	Sandra Yvonne Stieger
4. Kultur, Schule und Sport	Regina-Dolores Stieler-Hinz
5. Soziales, Jugend und Gesundheit	Dr. Ingo Gottschalk
6. Umwelt und Stadtentwicklung	Jörg Rehbaum

Städtepartnerschaften

Sarajevo - Bosnien-Herzegowina	Seit September 1977
Braunschweig - Deutschland	Dezember 1987
Nashville - USA	Mai 2003
Saporoshje - Ukraine	Mai 2008
Radom - Polen	Juni 2008
Harbin - China	Juli 2008
Le Havre - Frankreich	Mai 2011

Impressum	
Herausgeberin	Landeshauptstadt Magdeburg Amt für Statistik, Wahlen und Digitalisierung Alter Markt 6 39104 Magdeburg Telefon: 0391 540 2808 E-Mail: statistik@magdeburg.de www.magdeburg.de
Bildnachweis	Ingo Kopper (© flickr/ikopix)
Druck	08/2024
Stand	07/2024