



BEVÖLKERUNG & DEMOGRAFIE

2024

MAGDEBURGER STATISTIK

IMPRESSUM

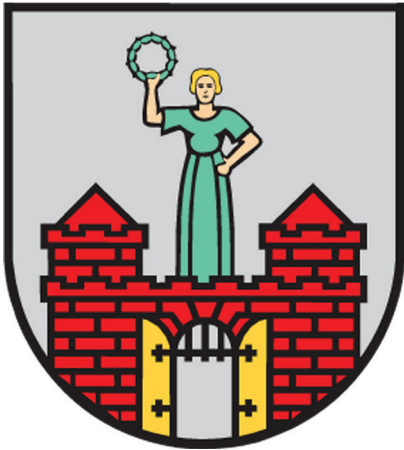

Herausgeberin:

Landeshauptstadt Magdeburg

Amt für Statistik, Wahlen und demografische Stadtentwicklung

Postanschrift: 39090 Magdeburg

Hausanschrift: Julius-Bremer-Straße 10, 39104 Magdeburg

Verantwortliche Bearbeiterin: Christina Ziegler

Redaktionsschluss: 9. September 2024

Tel. +49 391 540-2808, Fax +49 391 540-2807

<http://www.magdeburg.de>

E-Mail: statistik@magdeburg.de

Urheberrechte Titelbild: Landeshauptstadt Magdeburg

Hinweise zum Urheberrecht des Amtes für Statistik Magdeburg

Alle Veröffentlichungen oder Daten in der Bevölkerungsbroschüre der Landeshauptstadt Magdeburg sind Werke im Sinne § 2 Urheberrechtsgesetz. Die Vervielfältigung, Verwendung und/oder Verbreitung von Veröffentlichungen oder Daten unabhängig welchen Mediums (Print, Datenträger, Datei etc.) - auch auszugsweise - ist nur mit Quellenangabe gestattet.

Es bedarf der vorherigen Genehmigung bei Nutzung gewerblicher Zwecke, bei entgeltlicher Verbreitung oder bei Weitergabe an Dritte sowie die Weiterverbreitung über elektronische Systeme und/oder Datenträger. Sofern in den veröffentlichten Daten auf das Vorhandensein von Copyrighten Dritter hingewiesen wird, sind deren ausgewiesene Copyrightbestimmungen zu wahren. Alle übrigen Rechte bleiben vorbehalten.

INHALT

Einleitung	5
Definitionen	6
Die Bevölkerung der Stadt	9
Mikrozensus	19
Ausländische Bevölkerung	20
Wanderungsbewegungen	22
Die Bevölkerung in den Stadtteilen und Wohngebieten	32
Bevölkerungsbewegungen in den Stadtteilen	104
Natürliche Bevölkerungsbewegungen	105
Wanderungsbewegungen	108
Innerstädtische Wanderungen - Umzüge	114
Bevölkerungspyramiden für ausgewählte Stadtteile	120
Einwohner mit Hauptwohnsitz nach Statistischen Bezirken	125
Altersdurchschnitt der Hauptwohnsitzbevölkerung	145
Karten	
Kreisfreie Städte und Landkreise in Sachsen-Anhalt nach Kreisgebietsreform	21
Gliederung des Stadtgebietes nach Stadtteilen	34
Einwohnerdichte	36
Veränderung der Bevölkerung zum Vorjahr nach Stadtteilen in %	42
Gliederung des Stadtgebietes nach Statistischen Bezirken	124

Erläuterungen

Zahlenangaben sind ggf. in der letzten Stelle gerundet.

0	Zahl ist kleiner als die Hälfte der verwendeten Einheit
-	Zahl ist gleich Null
.	Angabe lag nicht vor, ist nicht sinnvoll oder kann aus Gründen der statistischen Geheimhaltung bzw. Genauigkeit nicht veröffentlicht werden
davon	Aufgliederung der Gesamtsumme in Einzelpositionen
darunter	ausgewählte Einzelposition

Abweichung in den Summen sind auf das Runden der Einzelpositionen zurückzuführen.

Einleitung

Das vorliegende Heft bietet einen Überblick über die Bevölkerungsstruktur der Stadt Magdeburg und ihrer Gebietsteile. Neben den aktuellen Zahlen zum Stichtag 31.12.2023 finden sich zahlreiche Zeitreihen, anhand derer sich die Entwicklung der Bevölkerung in der Landeshauptstadt nachvollziehen lässt.

Die Grundlage für die statistischen Aufbereitungen bilden einerseits die im Einwohnermelderegister der Landeshauptstadt gespeicherten Daten, andererseits Veröffentlichungen des Statistischen Landesamtes Sachsen-Anhalt. Diese sogenannten amtlichen Einwohnerzahlen sind im Rahmen des Zensus 2011 neu ermittelt worden. Hierzu wurde das kommunale Melderegister mit weiteren Verwaltungsregistern verknüpft und durch die Ergebnisse einer Stichprobenerhebung rechnerisch korrigiert. Trotzdem weichen die amtliche Einwohnerzahl auf Basis des Zensus 2011 und die Zahl der im Melderegister gespeicherten Einwohner voneinander ab. Da eine Anpassung des Melderegisters nicht möglich ist, kann aber davon ausgegangen werden, dass es wohl auch in Zukunft verschiedene Einwohnerzahlen für Magdeburg geben wird. Zudem werden die amtlichen Bevölkerungszahlen ab 2022 mit den Zahlen auf Basis des Zensus 2022 revidiert, wenn diese – voraussichtlich im Laufe des Jahres 2024 - zur Verfügung stehen.

Wenn Aussagen zur Zusammensetzung und zur Veränderung der Bevölkerung im kleinräumigen Maßstab, d. h. für die einzelnen Teile des Stadtgebietes getroffen werden sollen, kann nur auf das Melderegister zurückgegriffen werden. Es erlaubt viel umfassendere inhaltliche Auswertungen und liegt auch kleinräumig vor. Das Statistische Landesamt dagegen kann keine kleinräumigen Angaben liefern, da sich dessen Zuständigkeit auf das Gebiet des Kreises bzw. der Gemeinde beschränkt. Zudem liegen diese amtlichen Zahlen erst ca. 9 Monate nach Jahresende vor.

Den räumlichen Bezug der Auswertungen bilden die Stadtteile und Statistischen Bezirke, in die das Gebiet der Landeshauptstadt Magdeburg eingeteilt ist. Von den 40 Stadtteilen der Stadt sind zwei (Kreuzhorst und Großer Silberberg) unbewohnt. Um statistische Daten auf einer relativ kleinräumigen Ebene veröffentlichen zu können, ohne dabei die Belange des Datenschutzes zu verletzen, wurde jeder Stadtteil wiederum in mehrere Statistische Bezirke untergliedert. Von ihnen gibt es in Magdeburg 180. Viele der Statistischen Bezirke grenzen sich auch im Stadtbild mehr oder minder deutlich von ihrer Umgebung ab, wie z. B. die Beimssiedlung, die Großsiedlung Reform oder die Siedlung Birkenweiler. Gelegentlich dienen die Statistischen Bezirke auch der Untergliederung dicht besiedelter, bevölkerungsreicher Stadtteile, wie etwa in Stadtfeld Ost. Die Zuordnung der einzelnen Straßen bzw. Straßenabschnitte zu den Statistischen Bezirken wie auch zu anderen Gebietsgliederungen ist dem Straßenverzeichnis der Landeshauptstadt (Heft 112 dieser Reihe) zu entnehmen.

Vorbemerkungen

Eingemeindungen

- am 1. Juli 1994 die Gemeinden Pechau und Randau-Calenberge
- am 1. April 2001 die Gemeinde Beyendorf-Sohlen

Rechtsgrundlage für die Bevölkerungsstatistik bilden:

- das Landesstatistikgesetz Sachsen-Anhalt (StatG-LSA) vom 18. Mai 1995,
- das Bundesmeldegesetz (BMG) vom 3. Mai 2013 (BGBl. I, S. 1084, 2014 I S. 1738)
- das Ausführungsgesetz des Landes Sachsen-Anhalt zum Bundesmeldegesetz (BMG-AG LSA) vom 21. Juli 2015 (GVBl. LSA S. 369),
- die Satzung über die Bevölkerungsstatistik der Landeshauptstadt Magdeburg vom 30. Mai 1996,
- das Gesetz über die Statistik der Bevölkerungsbewegung und die Fortschreibung des Bevölkerungsstandes (BevStatG) vom 20. April 2013 (BGBl. I, S. 826), zuletzt geändert durch Artikel 3 des Gesetzes vom 9. Juni 2021 (BGBl. I, S. 1649),
- die Personenstandsverordnung vom 22. November 2008 (BGBl. I S. 2263).

Definitionen

Bevölkerung am Ort der Hauptwohnung

Zahl der Personen (Deutsche und Ausländer), die in der jeweiligen territorialen Einheit (Gemeinde, Kreis usw.) ihre Hauptwohnung haben

Hauptwohnung ist die vorwiegend benutzte Wohnung des Einwohners. Hauptwohnung eines verheirateten oder eine Lebenspartnerschaft führenden Einwohners, der nicht dauernd getrennt von seiner Familie oder seinem Lebenspartner lebt, ist die vorwiegend benutzte Wohnung der Familie oder der Lebenspartner (§ 8 Meldegesetz des Landes Sachsen-Anhalt).

Nicht zur Bevölkerung gehören die Angehörigen der ausländischen Stationierungstreitkräfte sowie der ausländischen diplomatischen und konsularischen Vertretungen mit ihren Familienangehörigen.

Wohnberechtigte Bevölkerung

Zur wohnberechtigten Bevölkerung einer Gemeinde zählen alle Personen, die in der Gemeinde eine Wohnung haben, unabhängig davon, ob es sich um eine Haupt- und/oder Nebenwohnung handelt.

Ausländer

Ausländer sind Personen, die nicht Deutsche im Sinne des Artikels 116 des Grundgesetzes sind. Als Ausländer gelten Personen mit nur fremder Staatsangehörigkeit, Staatenlose und Personen mit „ungeklärter Staatsangehörigkeit“.

Lebendgeborene

Kinder, bei denen nach der Scheidung vom Mutterleib entweder das Herz geschlagen oder die Nabelschnur pulsiert oder die natürliche Lungenatmung eingesetzt hat

Vor dem 03.10.1990: Geborene, bei denen nach vollständigem Verlassen des Mutterleibes, unabhängig von der Durchtrennung der Nabelschnur oder von der Ausstoßung der Plazenta, Herztätigkeit und Lungenatmung vorhanden sind.

Totgeborene

Kinder, bei denen sich keines der oben genannten Lebenszeichen gezeigt hat, deren Geburtsgewicht aber mindestens 500 g betrug

Vor dem 03.10.1990: Geborene, bei denen nach vollständigem Verlassen des Mutterleibes, unabhängig vom Durchtrennen der Nabelschnur oder von der Ausstoßung der Plazenta, von den Lebenszeichen Herztätigkeit und Lungenatmung beide nicht oder nur eines vorhanden ist (sind), das Geburtsgewicht mindestens 1 000 g beträgt

Gestorbene in den ersten 7 Lebenstagen

Neugeborene, bei denen nach der Scheidung vom Mutterleib entweder das Herz geschlagen, die natürliche Lungenatmung eingesetzt oder die Nabelschnur pulsiert hat, die aber innerhalb von bis zu 7 Tagen nach der Geburt gestorben sind

Gestorbene Säuglinge

Kinder im Alter von 0 bis unter 1 Jahr, d. h. Kinder von der Geburt bis zur Vollendung des 1. Lebensjahres

Fruchtbarkeitsziffern

Hier unterscheidet man die drei im Folgenden beschriebenen Arten:

Allgemeine Geburtenziffer (Geburtenrate)

Die Lebendgeborenen werden auf 1 000 der Bevölkerung am Ort der Hauptwohnung bezogen. Dabei wird weder die Zahl, noch die Altersstruktur der Frauen im gebärfähigen Alter (15 bis unter 45 Jahren) berücksichtigt.

Allgemeine Fruchtbarkeitsziffer

Die Lebendgeborenen werden auf 1 000 Frauen im gebärfähigen Alter bezogen. Hier wird die Veränderung der Zahl der Frauen im gebärfähigen Alter berücksichtigt, nicht aber ihre Altersstruktur.

Altersspezifische Geburtenziffer

Die Lebendgeborenen eines bestimmten Altersjahrgangs der Mutter werden auf 1 000 Frauen dieses Altersjahrgangs berechnet.

Die Summe dieser altersspezifischen Fruchtbarkeitsziffern (auch als zusammengefasste Geburtenziffer bezeichnet) bringt zum Ausdruck, wieviel Lebendgeborene von 1 000 Frauen in der Zeit des Alters von 15 bis unter 45 Jahren unter Zugrundelegung der Fruchtbarkeitsverhältnisse des jeweiligen Zeitraumes geboren würden, wenn keine dieser Frauen bis zum vollendeten 45. Lebensjahr sterben würde.

Wanderungen

Als Wanderung gilt das Beziehen der Hauptwohnung (Zuzug) bzw. der Auszug aus der Hauptwohnung (Fortzug). Umzüge innerhalb derselben Gemeinde bleiben unberücksichtigt.

Durchschnittsalter

Auf der Grundlage der Bestandsdaten je Altersjahrgang am Stichtag 31.12. des jeweiligen Jahres wird das Durchschnittsalter ermittelt.

Das Durchschnittsalter einer Bevölkerung ist abhängig von der zahlenmäßigen Besetzung des einzelnen Altersjahrgangs. Es berechnet sich aus der Summe des Alters aller Personen dividiert durch die Anzahl aller Personen.

Jugendquote

Die Jugendquote ist das Verhältnis der Zahl der Einwohner im Alter bis unter 18 Jahren zur Zahl der Einwohner im erwerbsfähigen Alter (18 Jahre bis unter 65 Jahre).

Altenquote

Die Altenquote ist das Verhältnis der Zahl der Einwohner im Alter von 65 Jahren und älter zur Zahl der Einwohner im erwerbsfähigen Alter (18 Jahre bis unter 65 Jahre).

Billeter-Maß J

Das Billeter-Maß J ist ein Indikator für die Alterszusammensetzung einer Bevölkerung. Es kann im Zeitverlauf die Alterung einer Bevölkerung widerspiegeln.

Beim Billeter-Maß J wird die Differenz der Generation der Kinder (Personen unter 15 Jahren) und der Generation der Großeltern (Personen im Alter 50+) ins Verhältnis zur Generation der Eltern (15 bis unter 50 Jahre) gesetzt. Das heißt gleichzeitig, dass durch das Billeter-Maß J das Verhältnis der Bevölkerung, die nicht im fortpflanzungsfähigen Alter ist, zur Bevölkerung, die sich im fortpflanzungsfähigen Alter befindet, abgebildet wird.

Das Billeter-Maß J wird positiv, wenn der Anteil der Jugendlichen in einer Bevölkerung größer ist als der Anteil der über 50-Jährigen, und umgekehrt. Je negativer der Wert, desto demografisch älter ist eine Bevölkerung.

Grafik 1

Altersstruktur der Magdeburger Hauptwohnsitzbevölkerung am 31.12.2023

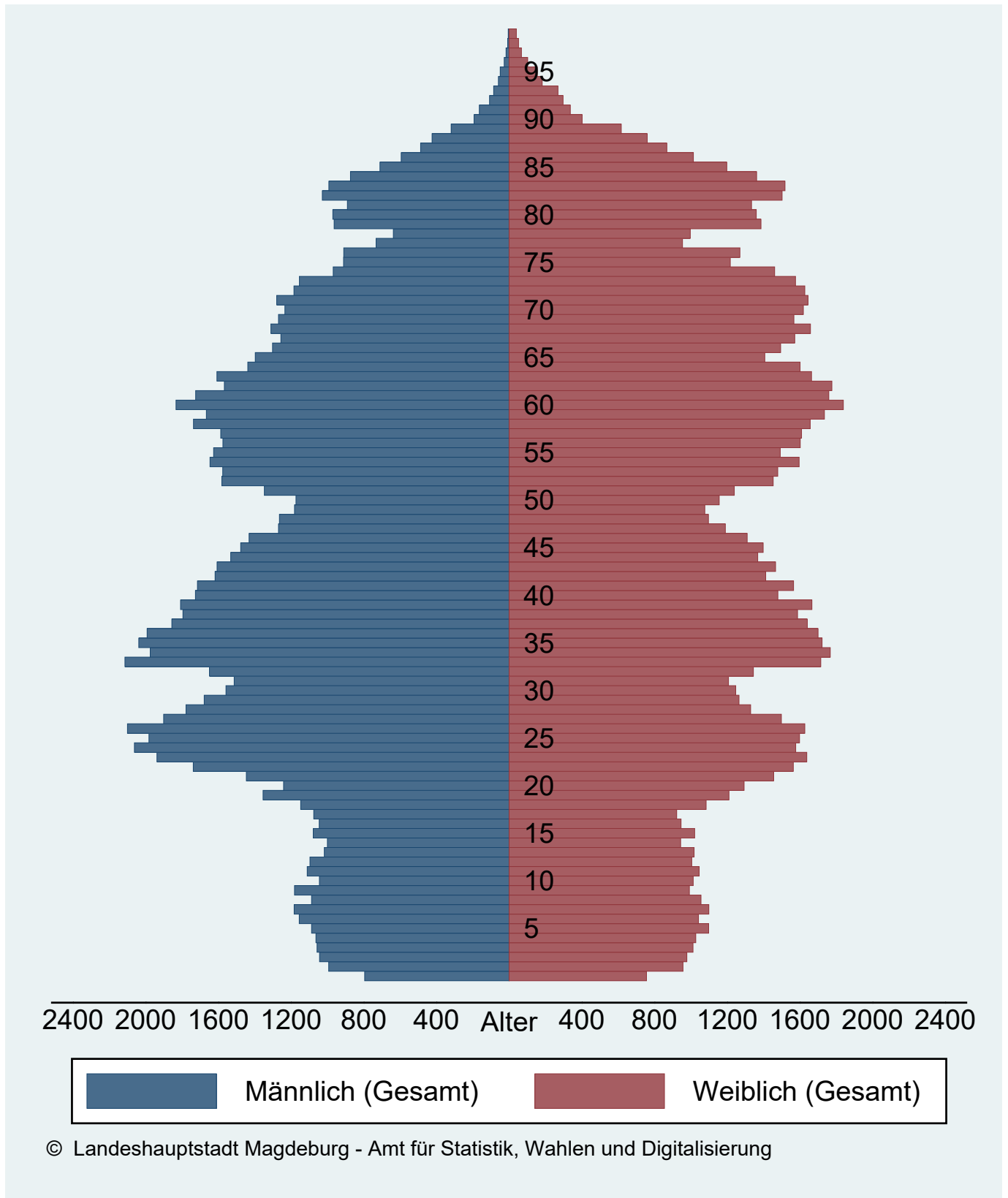

Die Bevölkerung der Stadt

Zum Jahresende 2023 lebten in der Landeshauptstadt Magdeburg 666 Menschen mehr als noch ein Jahr zuvor. Laut Melderegister waren 243 419 Personen mit Hauptwohnsitz gemeldet, darunter 34 303 mit ausländischer Staatsangehörigkeit. Deren Anteil an der Gesamtbevölkerung erhöhte sich damit auf 14,1 Prozent (2022: 13,1 Prozent).

Der Rückgang der deutschen Bevölkerung fällt weniger dramatisch aus als 2022, liegt mit 1 858 aber im Bereich der Vorjahre. Der Bevölkerungsgewinn ist demnach wiederum dem Zuwachs der Angehörigen anderer Nationen zuzuschreiben. Am auffälligsten ist hier die Zahl der indischen Staatsangehörigen; sie erhöhte sich um 423 auf nun 2 328. Hohe Anstiege sind auch bei den Personengruppen aus Polen (+ 280), der Türkei (+ 231) und Afghanistan (+ 223) zu verzeichnen. Dagegen scheint der Höhepunkt der Flüchtlingsbewegungen aus der Ukraine überschritten zu sein. Nach dem Rekordzugewinn von mehr als 3 700 Menschen im Jahr des Kriegsbeginnes 2022 erhöhte sich ihre Anzahl im Jahr 2023 um nur 116. Zum aktuellen Stichtag waren 4 728 Ukrainerinnen und Ukrainer in Magdeburg gemeldet. Die größte Gruppe ausländischer Nationalitäten bilden mit 5 704 allerdings noch immer die Personen mit syrischer Staatsangehörigkeit

Eine Person gilt dann als Ausländer bzw. Ausländerin, wenn sie die deutsche Staatsangehörigkeit laut Artikel 116 Abs. 1 des Grundgesetzes nicht besitzt. Somit sind deutsche Personen, die einen Migrationshintergrund haben, in dieser Erfassung nicht enthalten. Dazu gehören Eingebürgerte und Spätaussiedler, aber auch in Deutschland geborene Ausländer (die die deutsche Staatsangehörigkeit durch Geburt erworben haben) sowie alle in Deutschland mit deutscher Staatsangehörigkeit Geborene mit mindestens einem zugezogenen oder als Ausländer in Deutschland geborenen Elternteil.

Neben der Zahl der ausländischen Menschen stieg im Laufe des Jahres 2023 auch die der deutschen Personen mit Migrationshintergrund. Sie erhöhte sich um 343 Personen auf 10 878. Insgesamt wohnten zum Jahresende 2023 in Magdeburg 45 181 Einwohner mit Migrationshintergrund, was einem Anteil an der Gesamtbevölkerung von 18,6% entspricht (2022: 17,4%). Da sich der Migrationshintergrund, anders als die Staatsangehörigkeit, nicht direkt aus dem Melderegister abrufen lässt, kann diese Information nur über das Zusammenführen mehrerer Merkmale (wie Staatsangehörigkeit und Geburtsort) abgeleitet werden. Insofern sollte man beachten, dass es sich hier nur um Näherungswerte handeln kann.

Das Durchschnittsalter der Magdeburger Bevölkerung liegt zwar wie im vergangenen Jahr bei 45,2 Jahren, innerhalb der verschiedenen Altersgruppen gibt es dennoch Veränderungen. So war die leichte Stabilisierung der Zahl der Kinder unter 7 Jahren im Vorjahr nur vorübergehend, ihr Rückgang fällt mit -689 dieses Mal zudem ausgesprochen hoch aus. Eine Ursache dürften die seit 2017 rückläufigen Geburtenzahlen sein. Weiterhin auf Wachstumskurs befindet sich dagegen die Fraktion der 7- bis unter 18-Jährigen, die um 498 anstieg. Gewinne beschert der Landeshauptstadt vor allem die Gruppe der jungen Erwachsenen im Alter von 18 bis 44 Jahren. Gegenüber 2022 waren 1 223 Personen mehr gemeldet, so dass inzwischen 35,7 Prozent aller Magdeburger und Magdeburgerinnen dieser Altersklasse angehören.

Ein Großteil der Magdeburger Bevölkerung (46,0 %) war zum Jahresende 2022 ledig, 36,6 Prozent waren verheiratet oder lebten in einer eingetragenen Lebenspartnerschaft. Geringere Anteile entfallen auf geschiedene (8,5 %) und verwitwete (7,8 %) Personen.

Die natürliche Bevölkerungsbewegung bleibt auch 2023 wieder im negativen Bereich. 1 679 Geborene stehen 3 548 Gestorbenen gegenüber, so dass der Saldo bei -1 869 liegt. Ein Personalmangel im Standesamt ist seit Dezember 2023 Ursache von Verzögerungen bei der Beurkundung von Geburten. Diese werden im Laufe des Jahres 2024 nachgeholt, führen allerdings zu einer Verzerrung der Jahresstatistik.

1 256 der Neugeborenen haben die deutsche Staatsangehörigkeit, 423 besitzen eine ausländische. Dabei ist zu beachten, dass seit der Änderung des Staatsangehörigkeitsrechts im Jahr 2000 für in Deutschland geborene Kinder ausländischer Eltern gilt, dass sie unter bestimmten Voraussetzungen bereits bei der Geburt die deutsche Staatsangehörigkeit erhalten.

Da die Zahl der Sterbefälle der ausländischen Bevölkerung mit 69 sehr gering ist, fällt der Geburtensaldo der Ausländer, im Gegensatz zu dem der Deutschen, positiv aus.

Einen entscheidenden Einfluss auf die Entwicklung des Bevölkerungsbestandes der Landeshauptstadt haben die Wanderungsbewegungen, d.h. die Zuzüge nach und die Fortzüge aus Magdeburg über die Stadtgrenze hinweg. Unberücksichtigt bleiben in diesem Zusammenhang die innerstädtischen Umzüge. Sie beeinflussen zwar kleinräumig die Einwohnerzahl und die Altersstruktur, verändern aber in Summe nichts an den gesamtstädtischen Parametern.

Im Jahr 2023 hat Magdeburg 18 567 Einwohner durch Zuzug gewonnen. Im gleichen Zeitraum haben sich 16 011 Personen aus der Stadt abgemeldet (Quelle: Einwohnermelderegister). Der sich daraus ergebende Saldo liegt im Bereich des Jahres 2021, nachdem der Krieg in der Ukraine im Jahr 2022 einen sprunghaften Anstieg der Zuzüge und damit einen Wanderungssaldo ausgelöst hatte, der sogar den der Flüchtlingszuwanderung von 2015/2016 überstieg. Unverändert ist allerdings die Tatsache, dass Jahr für Jahr mehr deutsche Personen die Stadt verlassen, als wieder zuziehen. Auch 2023 erzielten allein die Angehörigen ausländischer Nationalitäten einen Wanderungsgewinn.

Dazu tragen am stärksten Inder (+431) und Syrer (+308) bei und auch die polnischen, türkischen und afghanischen Staatsangehörigen liegen mit jeweils über 200 Personen im Plus. Die Ukrainer bilden mit 674 Zuzügen zwar noch eine große Gruppe unter den zuziehenden Ausländern, was jedoch kein Vergleich zu den Zahlen des Vorjahres ist. Mit einer Bilanz von 136 liegen sie im Mittelfeld der zehn Nationalitäten mit den höchsten Wanderungsgewinnen.

Nach wie vor profitiert die Landeshauptstadt von der Zuwanderung aus dem Ausland. Im Jahr 2023 zogen laut Melderegister 7 212 Personen von außerhalb Deutschlands nach Magdeburg, 1 824 von Magdeburg ins Ausland. Der daraus resultierende Saldo von 5 388 liegt im Bereich des Jahres 2021. Einen Vergleich mit den Vorjahren erschwert ein seit 2020 verändertes Verfahren bei der Aufnahme Geflüchteter. Um die Zentrale Aufnahmestelle des Landes zu entlasten, werden diese Personen zunächst direkt aus dem Ausland in Magdeburg aufgenommen und zum Teil anschließend in die Erstaufnahmeeinrichtung des Landes in Halberstadt weitergeleitet. Das hat den Effekt, dass seitdem sowohl die Zuzugszahlen aus dem Ausland als auch die Wegzugszahlen nach Sachsen-Anhalt gestiegen sind. Zusammenfassend kann gesagt werden, dass Magdeburg Bevölkerung aus dem Ausland gewinnt und an das Land Sachsen-Anhalt wie auch (in geringerem Umfang) an die alten Bundesländer verliert. Allein mit den übrigen neuen Bundesländern verbindet Magdeburg eine nahezu ausgeglichene, leicht positive Wanderungsbilanz.

Bezogen auf die Altersstruktur lässt sich feststellen, dass mit einem Zuwachs von 2 102 Personen der größte Gewinn durch Zuwanderung in der Altersgruppe 18 bis 24 erzielt wird. Negativ, im Vergleich zum Vorjahr, ist die Entwicklung bei den Kindern unter 7 Jahren (-72). Auffällig ist, dass sich die Wanderungsgewinne mit dem Ausland auf alle Altersgruppen erstrecken, sogar die Gruppe der 25- bis 34-Jährigen, in der Magdeburg an alle anderen Regionen Einwohner verliert.

Tabelle 1

Hauptwohnsitzbevölkerung der Stadt Magdeburg von 1990 bis 2023

zum jeweils gültigen Gebietsstand

(Stand: 31.12. des Jahres, Quelle: Statistisches Landesamt Sachsen-Anhalt)

Jahr	gesamt	männlich	weiblich
1990	278 807	132 067	146 740
1991	275 238	130 768	144 470
1992	272 516	129 879	142 637
1993	270 546	129 920	140 626
1994	265 379	127 713	137 666
1995	257 656	124 096	133 560
1996	251 031	120 577	130 454
1997	245 509	117 763	127 746
1998	239 462	115 028	124 434
1999	235 073	112 839	122 234
2000	231 450	110 977	120 473
2001	229 755	110 263	119 492
2002	228 170	109 672	118 498
2003	227 535	109 491	118 044
2004	226 675	109 108	117 567
2005	229 126	110 375	118 751
2006	229 826	110 868	118 958
2007	230 140	111 139	119 001
2008	230 047	111 199	118 848
2009	230 456	111 848	118 608
2010	231 525	112 537	118 988
2011	228 910	111 270	117 640
2012	229 924	111 930	117 994
2013	231 021	112 495	118 526
2014	232 306	113 573	118 733
2015	235 723	115 810	119 913
2016	238 136	117 527	120 609
2017	238 478	117 677	120 801
2018	238 697	117 828	120 869
2019	237 565	117 391	120 174
2020	235 775	116 273	119 502
2021	236 188	116 626	119 562
2022	239 364	117 729	121 635
2023	240 114	118 654	121 460

2005 Registerbereinigung im Zusammenhang mit der Einführung der Zweitwohnungssteuer zum 01.01.2005

ab 2011 auf Basis des Zensus vom 09.05.2011

Grafik 2

Hauptwohnsitzbevölkerung in Magdeburg von 1988 bis 2023

Tabelle 2

Altersdurchschnitt der Stadt Magdeburg in ausgewählten Jahren

(Quelle: ZER der DDR, Statistisches Landesamt Sachsen-Anhalt, 2023 Einwohnermelderegister)

Jahr	Einwohner gesamt	Altersdurchschnitt
1994	265 379	40,5
1995	257 656	41,1
1996	251 031	41,7
1997	245 509	42,2
1998	239 462	42,7
1999	235 073	43,2
2000	231 450	43,7
2001	229 755	44,1
2002	228 170	44,4
2003	227 535	44,6
2004	226 675	44,9
2005	229 126	44,9
2006	229 826	45,1
2007	230 140	45,2
2008	230 047	45,4
2009	230 456	45,6
2010	231 525	45,6
2011	232 364	45,2
2012	229 924	45,3
2013	231 021	45,3
2014	232 306	45,3
2015	235 723	45,1
2016	238 136	44,9
2017	238 478	45,0
2018	238 697	44,9
2019	237 565	45,1
2020	235 775	45,3
2021	236 188	45,2
2022	239 364	45,0
2023	243 419	45,2

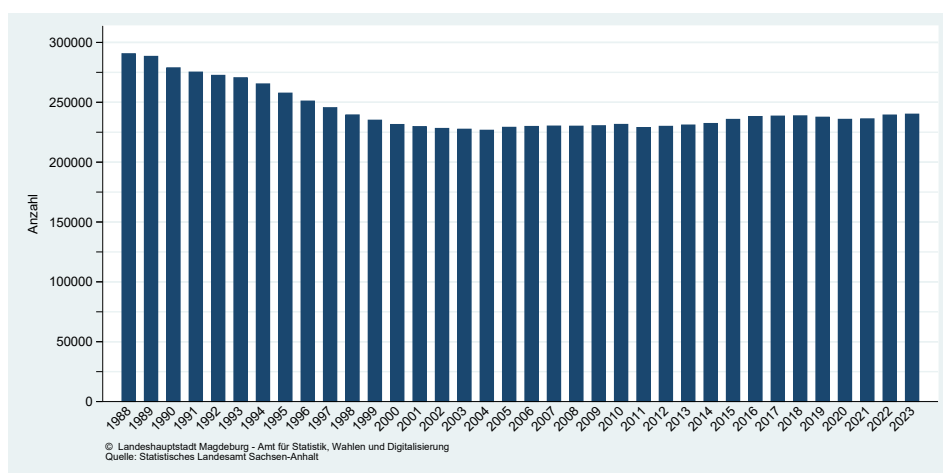
Am 01.01.2005 wurde in der Landeshauptstadt die Zweitwohnungssteuer eingeführt.

Ab 2012: Fortschreibung auf Basis des Zensus vom 09.05.2011

Grafik 3

Altersdurchschnitt in ausgewählten Jahren© Landeshauptstadt Magdeburg - Amt für Statistik, Wahlen und Digitalisierung
Quelle: Statistisches Landesamt Sachsen-Anhalt

Tabelle 3

Entwicklung der Hauptwohnsitzbevölkerung der Stadt Magdeburg nach Altersgruppen

(Stand: 31.12. des Jahres, Quelle: Einwohnermelderegister)

Jahr	Altersgruppen					gesamt
	0 - 6 Jahre	7 - 17 Jahre	18 - 44 Jahre	45 - 64 Jahre	ab 65 Jahre	
1993	17 848	37 194	107 863	71 389	37 519	271 813
1994	15 416	36 647	105 044	71 086	37 922	266 115
1995	12 962	35 480	100 555	70 415	38 363	257 775
1996	11 293	34 278	97 335	70 381	38 616	251 903
1997	9 960	32 751	93 754	70 108	38 936	245 509
1998	9 572	30 537	90 699	69 646	39 027	239 481
1999	9 566	28 393	88 231	68 810	40 072	235 072
2000	9 696	26 086	86 055	68 134	41 402	231 373
2001	10 029	24 092	85 233	67 478	42 882	229 714
2002	10 403	22 128	84 726	66 508	44 225	227 990
2003	10 669	20 710	84 536	65 219	45 995	227 129
2004	10 880	19 466	84 335	64 084	47 845	226 610
2005	11 186	18 051	86 719	63 014	49 805	228 775
2006	11 367	16 748	87 379	62 495	51 702	229 691
2007	11 686	15 882	86 876	62 353	52 834	229 631
2008	11 981	15 080	85 835	62 406	53 931	229 233
2009	12 233	15 045	85 054	62 498	54 964	229 794
2010	12 701	15 323	84 346	63 746	54 863	230 979
2011	12 950	15 789	83 495	64 517	54 869	231 620
2012	13 214	16 389	82 810	64 824	55 423	232 660
2013	13 583	16 936	82 266	65 188	55 696	233 669
2014	13 854	17 412	82 182	65 310	56 100	234 858
2015	14 169	18 450	83 598	65 168	56 827	238 212
2016	15 030	19 314	84 346	64 896	57 548	241 134
2017	15 393	19 984	84 142	64 002	58 248	241 769
2018	15 498	20 355	84 670	62 981	58 666	242 170
2019	15 173	20 647	84 210	61 806	59 111	240 947
2020	14 908	20 887	83 494	60 634	59 485	239 408
2021	14 738	21 323	84 457	59 951	59 501	239 970
2022	14 752	22 481	85 663	60 262	59 595	242 753
2023	14 063	22 979	86 886	60 035	59 456	243 419

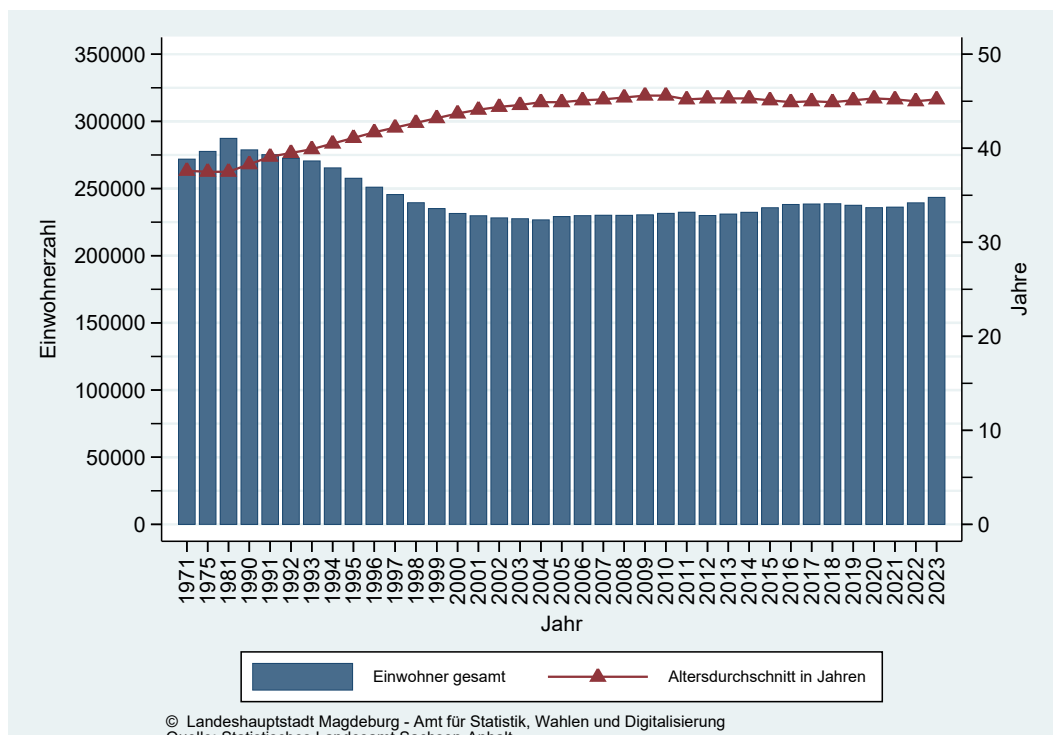
2005 Registerbereinigung im Zusammenhang mit der Einführung der Zweitwohnungssteuer zum 01.01.2005

Grafik 4

Altersgruppenverteilung der Magdeburger Bevölkerung von 1993 bis 2023

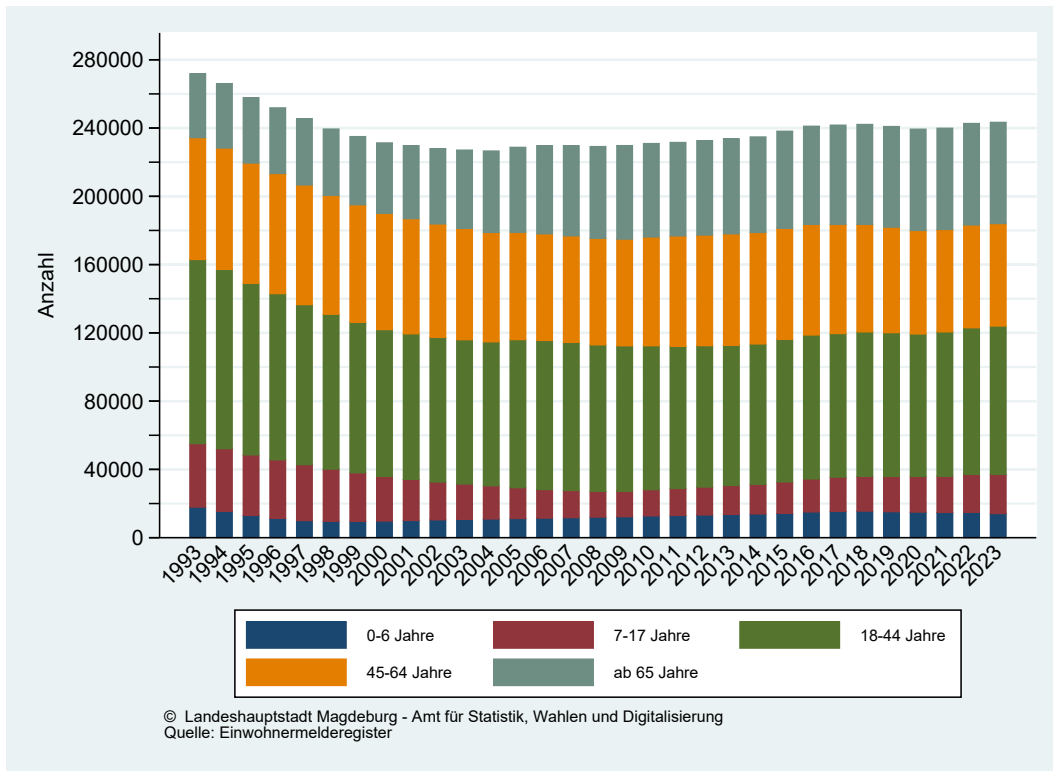

Grafik 5

Jugend- und Altenquote in Magdeburg von 1993 bis 2023



Tabelle 4

Entwicklung der Hauptwohnsitzbevölkerung der Stadt Magdeburg nach Altersgruppen von 1996 bis 2023

(Stand: 31.12. des Jahres, Quelle: Einwohnermelderegister)

Jahr	Altersgruppen						
	0 - 2 Jahre	3 - 6 Jahre	7 - 13 Jahre	14 - 17 Jahre	18 - 24 Jahre	25 - 34 Jahre	35 - 44 Jahre
1996	4 014	7 278	21 660	12 618	19 325	40 019	37 991
1997	4 252	5 708	20 438	12 313	19 069	37 623	37 062
1998	4 452	5 120	18 475	12 062	19 288	34 847	36 564
1999	4 515	5 051	16 571	11 822	19 676	32 510	36 045
2000	4 526	5 170	14 637	11 449	20 334	30 095	35 626
2001	4 677	5 352	12 857	11 235	21 018	28 825	35 390
2002	4 757	5 646	11 161	10 967	21 327	28 185	35 214
2003	4 795	5 874	10 007	10 703	21 572	27 924	35 040
2004	4 850	6 030	9 134	10 332	21 965	27 718	34 652
2005	4 946	6 240	8 883	9 168	24 071	28 579	34 069
2006	5 107	6 260	9 009	7 739	24 862	28 975	33 542
2007	5 270	6 416	9 424	6 458	24 780	29 762	32 334
2008	5 526	6 455	9 856	5 224	24 811	30 368	30 656
2009	5 626	6 607	10 217	4 828	24 022	31 729	29 303
2010	5 834	6 867	10 456	4 867	23 129	33 058	28 159
2011	5 758	7 192	10 654	5 135	22 216	34 046	27 233
2012	5 938	7 276	10 998	5 391	21 016	35 019	26 775
2013	6 105	7 478	11 267	5 669	19 731	36 030	26 505
2014	6 186	7 668	11 453	5 959	18 764	37 131	26 287
2015	6 284	7 885	12 144	6 306	18 465	38 516	26 617
2016	6 722	8 308	12 629	6 685	18 810	38 666	26 870
2017	6 853	8 540	13 170	6 814	18 927	37 603	27 612
2018	6 837	8 661	13 447	6 908	19 582	36 683	28 405
2019	6 524	8 649	13 680	6 967	19 577	35 278	29 355
2020	6 241	8 667	13 809	7 078	19 396	34 028	30 070
2021	6 129	8 609	14 000	7 323	19 802	33 629	31 026
2022	5 985	8 767	14 599	7 882	20 101	33 177	32 385
2023	5 522	8 541	14 948	8 031	20 748	32 845	33 293

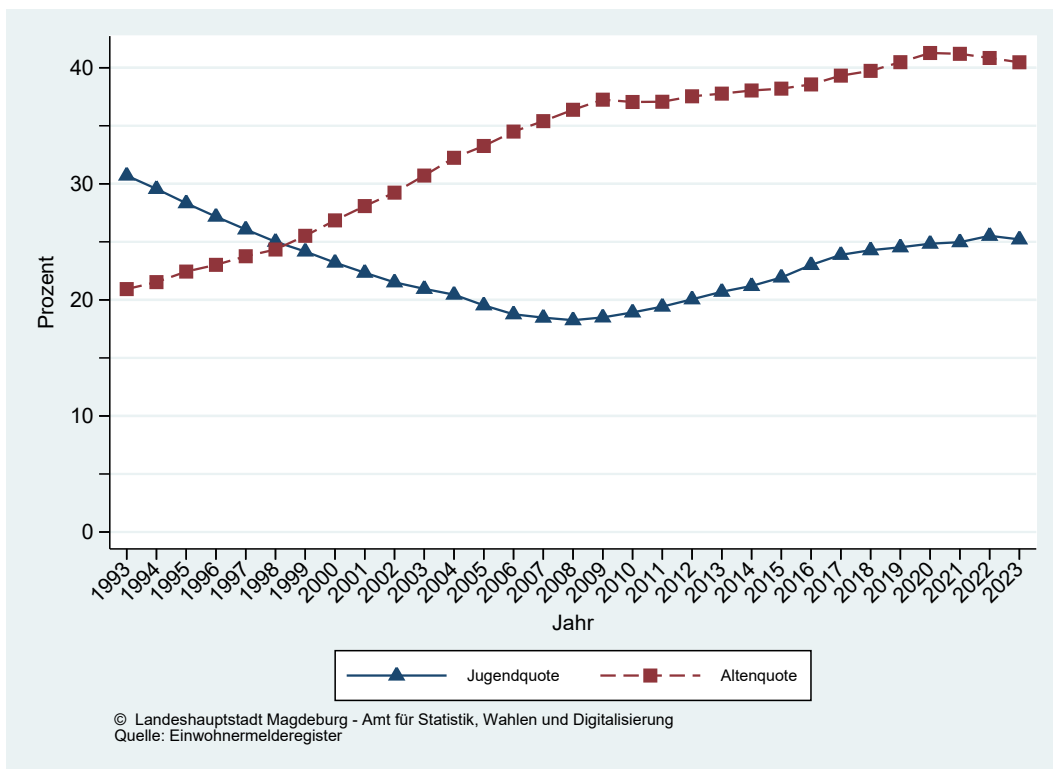
Jahr	Altersgruppen						Bevölkerung gesamt
	45 - 54 Jahre	55 - 59 Jahre	60 - 64 Jahre	65 - 69 Jahre	70 - 74 Jahre	75 J. und älter	
1996	33 289	21 425	15 667	12 708	9 951	15 957	251 902
1997	32 643	20 958	16 507	12 585	9 942	16 409	245 509
1998	31 737	20 134	17 775	12 232	10 442	16 353	239 481
1999	31 112	19 189	18 509	12 699	10 794	16 579	235 072
2000	31 880	16 934	19 320	13 263	11 071	17 068	231 373
2001	32 611	15 070	19 797	14 223	11 172	17 487	229 714
2002	32 646	14 321	19 541	15 235	11 107	17 883	227 990
2003	32 782	13 470	18 967	16 565	10 967	18 463	227 129
2004	32 854	13 033	18 197	17 353	11 466	19 026	226 610
2005	32 896	14 035	16 083	18 185	12 014	19 606	228 775
2006	33 072	15 061	14 362	18 609	12 939	20 154	229 691
2007	33 177	15 537	13 639	18 417	13 863	20 554	229 631
2008	33 456	16 082	12 868	17 890	15 110	20 931	229 233
2009	33 739	16 251	12 508	17 207	15 918	21 839	229 794
2010	33 927	16 281	13 538	15 289	16 718	22 856	230 979
2011	33 965	16 012	14 540	13 597	17 169	24 103	231 620
2012	34 081	15 710	15 033	13 024	17 032	25 367	232 660
2013	34 261	15 353	15 574	12 305	16 637	26 754	233 669
2014	34 127	15 459	15 724	11 932	15 990	28 178	234 858
2015	33 757	15 645	15 766	12 837	14 238	29 752	238 212
2016	33 299	16 072	15 525	13 803	12 648	31 097	241 134
2017	32 225	16 547	15 230	14 280	12 063	31 905	241 769
2018	30 770	17 291	14 920	14 820	11 363	32 483	242 170
2019	29 411	17 488	14 907	14 988	11 098	33 025	240 947
2020	28 107	17 518	15 009	14 977	11 912	32 596	239 408
2021	27 272	17 260	15 419	14 693	12 801	32 007	239 970
2022	27 220	16 968	16 074	14 473	13 326	31 796	242 753
2023	26 939	16 286	16 810	14 233	13 747	31 476	243 419

2005 Registerbereinigung im Zusammenhang mit der Einführung der Zweitwohnsitzsteuer zum 01.01.2005

Tabelle 5

Hauptwohnsitzbevölkerung nach Postleitzahlen der Stadt Magdeburg von 2013 bis 2023

(Stand: jeweils der 31.12. des entsprechenden Jahres, Quelle: Einwohnermelderegister)

PLZ	2013	2014	2015	2016	2017	2018	2019	2020	2021	2022	2023
39104	21 130	21 703	22 159	22 336	22 569	22 678	22 579	22 531	22 715	23 168	23 369
39106	10 722	10 946	11 451	11 443	11 425	11 606	11 706	11 433	11 742	11 818	11 855
39108	25 691	25 702	25 877	26 025	26 193	26 123	25 617	25 258	25 089	25 208	25 113
39110	18 423	18 330	18 537	18 280	18 232	18 230	18 320	18 467	18 450	18 515	18 448
39112	20 382	20 526	21 064	21 419	21 469	21 493	21 383	21 348	21 606	21 977	22 068
39114	20 731	20 823	20 866	21 350	21 372	21 605	21 906	21 617	21 658	21 668	21 622
39116	16 914	16 844	16 781	16 848	16 838	16 777	16 655	16 456	16 366	16 508	16 311
39118	14 417	14 418	14 231	14 234	14 164	14 170	13 989	14 023	13 905	14 047	14 055
39120	10 114	10 128	10 271	10 484	10 554	10 501	10 574	10 498	10 504	10 832	10 860
39122	11 631	11 704	11 979	12 388	12 469	12 631	12 446	12 556	12 672	12 742	12 782
39124	14 192	14 416	15 086	15 639	15 724	15 736	15 483	15 299	15 456	15 760	15 940
39126	14 355	14 235	14 393	14 622	14 564	14 553	14 513	14 347	14 242	14 462	14 824
39128	20 445	20 522	20 673	20 895	20 712	20 629	20 450	20 250	20 158	20 341	20 352
39130	14 522	14 561	14 844	15 171	15 484	15 438	15 326	15 325	15 407	15 707	15 820
Magdeburg	233 669	234 858	238 212	241 134	241 769	242 170	240 947	239 408	239 970	242 753	243 419

Tabelle 6

Bewegungen der Hauptwohnsitzbevölkerung in der Stadt Magdeburg in den Jahren von 1994 bis 2023

(Quelle: Statistisches Landesamt Sachsen-Anhalt)

Jahr	Bevölkerung am 01.01.	Geburten	Sterbefälle	Zuzüge	Wegzüge	BV-Zunahme/ Abnahme	Bevölkerung am 31.12.
1994	270 546	1 390	3 085	5 892	10 234	-6 037	265 379 ¹⁾
1995	265 379	1 338	2 848	6 153	12 366	-7 723	257 656
1996	257 656	1 499	2 831	7 263	12 556	-6 625	251 031
1997	251 031	1 602	2 689	7 182	11 617	-5 522	245 509
1998	245 509	1 573	2 672	7 560	12 508	-6 047	239 462
1999	239 462	1 578	2 596	7 783	11 154	-4 389	235 073
2000	235 073	1 681	2 666	7 624	10 262	-3 623	231 450
2001	231 450	1 638	2 616	7 955	9 916	-1 695	229 755 ²⁾
2002	229 755	1 651	2 671	8 589	9 154	-1 585	228 170
2003	228 170	1 582	2 548	8 739	8 408	- 635	227 535
2004	227 535	1 712	2 595	9 454	9 431	- 860	226 675
2005	226 675	1 763	2 502	12 120	8 930	2 451	229 126
2006	229 126	1 789	2 437	10 093	8 746	699	229 826 ³⁾
2007	229 826	1 854	2 641	10 243	9 143	314	230 140 ³⁾
2008	230 140	2 041	2 590	10 429	9 971	- 93	230 047 ³⁾
2009	230 047	1 900	2 669	10 877	9 702	409	230 456 ³⁾
2010	230 456	2 039	2 722	11 049	9 307	1 069	231 525 ³⁾
2011	231 525	2 043	2 629	11 380	9 978	-2 615	228 910 ³⁾⁴⁾
2012	228 910 ⁴⁾	2 137	2 657	11 230	9 760	1 014	229 924 ³⁾⁴⁾
2013	229 924 ⁴⁾	2 124	2 820	11 716	10 006	1 097	231 021 ³⁾⁴⁾
2014	231 021 ⁴⁾	2 125	2 824	12 679	10 796	1 285	232 306 ³⁾⁴⁾
2015	232 306 ⁴⁾	2 198	2 919	14 531	10 509	3 417	235 723 ³⁾⁴⁾
2016	235 723 ⁴⁾	2 401	2 981	16 155	13 126	2 413	238 136 ³⁾⁴⁾
2017	238 136 ⁴⁾	2 310	3 003	14 835	13 845	342	238 478 ³⁾⁴⁾
2018	238 478 ⁴⁾	2 347	3 236	13 990	12 871	219	238 697 ³⁾⁴⁾
2019	238 697 ⁴⁾	2 242	3 079	13 192	13 510	-1 132	237 565 ³⁾⁴⁾
2020	237 565 ⁴⁾	2 132	3 191	12 694	13 413	-1 790	235 775 ³⁾⁴⁾
2021	235 775 ⁴⁾	2 100	3 341	15 474	13 893	413	236 188 ³⁾⁴⁾
2022	236 188 ⁴⁾	1 999	3 649	23 914	19 112	3 176	239 364 ³⁾⁴⁾
2023	239 364 ⁴⁾	1 787	3 510	17 935	15 473	750	240 114 ³⁾⁴⁾

¹⁾ Die Differenz von 870 Einwohnern ergibt sich aus der Eingemeindung der Gemeinden Pechau und Randau-Calenberge, die am 01.07.1994 erfolgte.²⁾ Die Differenz von 1244 Einwohnern ergibt sich aus der Eingemeindung der Gemeinde Beyendorf-Sohlen, die am 01.04.2001 erfolgte.³⁾ Bestandskorrekturen auf Grund berichteter Meldefälle der Standesämter und Meldebehörden⁴⁾ auf Basis des Zensus vom 9. Mai 2011

Am 01.01.2005 wurde in der Landeshauptstadt die Zweitwohnungssteuer eingeführt.

Grafik 6

Räumliche Bevölkerungsbewegungen in Magdeburg seit 1990

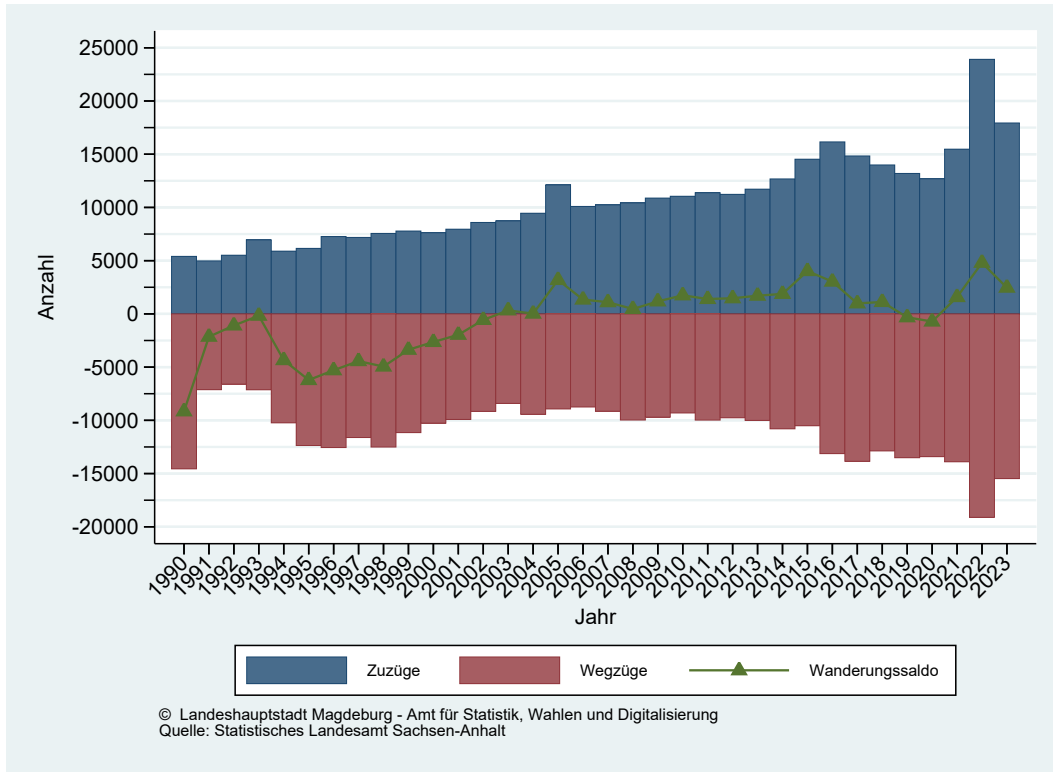

Grafik 7

Geburten- und Wanderungssaldo in Magdeburg seit 1990



Tabelle 7

Natürliche Bevölkerungsbewegung in der Stadt Magdeburg von 1994 bis 2023

(Stand: jeweils der 31.12. des Jahres, Quelle: Statistisches Landesamt Sachsen-Anhalt, für 2023: Einwohnermelderegister)

Jahr	Geburten	Geburtenziffer (Lebendgeb. auf 1000 Einwohner)	Anzahl der Frauen im gebärfähigen Alter (in 1000)	Anteil der Frauen an der Gesamtbevölkerung in %	Allgemeine Fruchtbarkeitsziffer ¹⁾	Sterbefälle	Saldo
1994	1 390	5,2	55,4	51,8	25,1	3 085	-1 695
1995	1 338	5,2	53,2	51,8	25,2	2 848	-1 510
1996	1 499	6,0	51,3	52,0	29,2	2 831	-1 332
1997	1 602	6,5	49,6	51,9	32,3	2 689	-1 087
1998	1 573	6,6	47,9	52,0	32,2	2 672	-1 099
1999	1 578	6,7	46,7	52,0	33,3	2 596	-1 018
2000	1 681	7,2	45,6	52,0	36,3	2 666	- 985
2001	1 636	7,1	45,1	52,0	35,9	2 616	- 980
2002	1 651	7,2	44,6	51,9	36,8	2 671	-1 020
2003	1 582	7,0	44,5	51,9	35,5	2 548	- 966
2004	1 712	7,6	44,3	51,9	38,5	2 595	- 883
2005	1 763	7,7	45,5	51,8	39,2	2 324	- 561
2006	1 789	7,8	45,1	51,8	39,4	2 437	- 648
2007	1 854	8,1	44,4	51,7	41,4	2 641	- 787
2008	2 041	8,9	43,4	51,6	46,5	2 590	- 549
2009	1 900	8,2	42,4	51,5	44,4	2 669	- 769
2010	2 039	8,8	41,9	51,4	48,4	2 722	- 683
2011	2 043	8,9	41,6	51,3	48,9	2 629	- 586
2012	2 137	9,3	40,6	51,4	51,5	2 657	- 520
2013	2 124	9,2	40,5	51,3	52,3	2 820	- 696
2014	2 125	9,1	40,0	51,1	53,0	2 824	- 699
2015	2 198	9,3	40,5	50,9	54,5	2 919	- 721
2016	2 401	10,1	40,6	50,6	59,1	2 981	- 580
2017	2 310	9,7	40,5	50,7	56,8	3 003	- 693
2018	2 347	9,8	40,7	50,6	57,7	3 236	- 889
2019	2 242	9,4	40,5	50,6	55,3	3 079	- 837
2020	2 132	9,0	40,4	50,7	52,7	3 191	-1 059
2021	2 100	8,9	40,8	50,6	51,8	3 341	-1 241
2022	1 999	8,4	42,1	50,8	48,4	3 649	-1 650
2023	1 679	6,9	42,9	50,4	39,1	3 548	-1 869

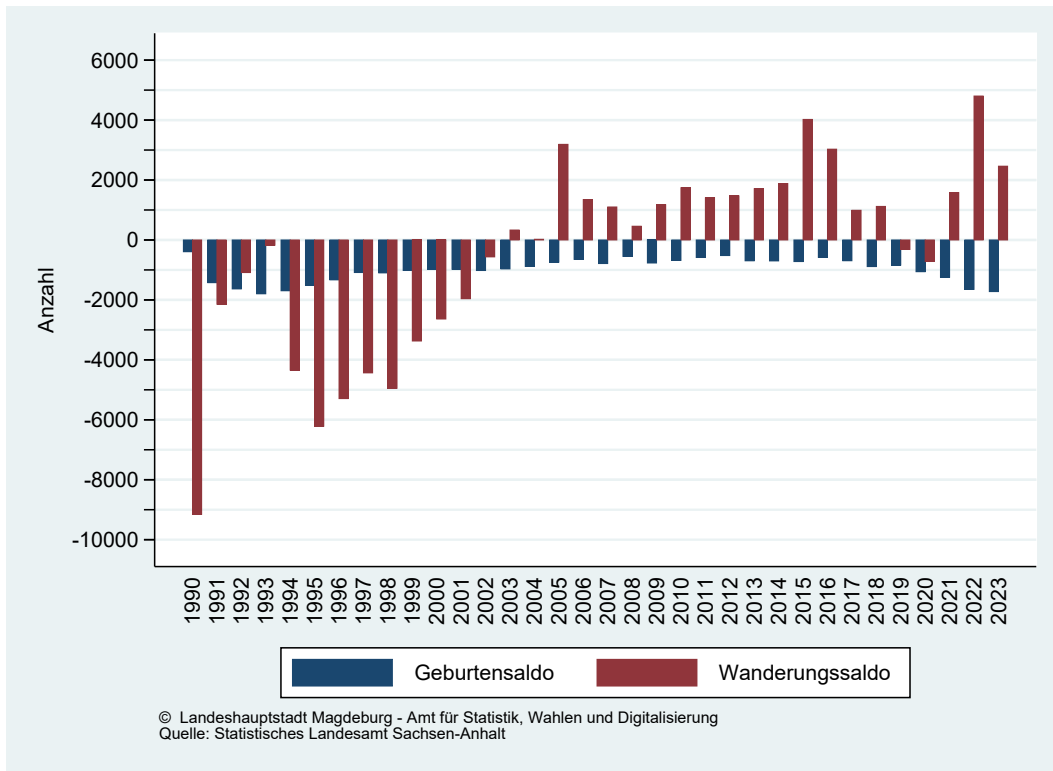
¹⁾ Lebendgeborene je 1000 Frauen im Alter von 15 bis unter 45 Jahren (der mittleren Jahresbevölkerung nach Altersjahren)

für 2023 vereinfachte Berechnung: Lebendgeborene je 1000 Frauen im Alter von 15 bis unter 45 Jahren

Grafik 8

Natürliche Bevölkerungsbewegung in Magdeburg seit 1989

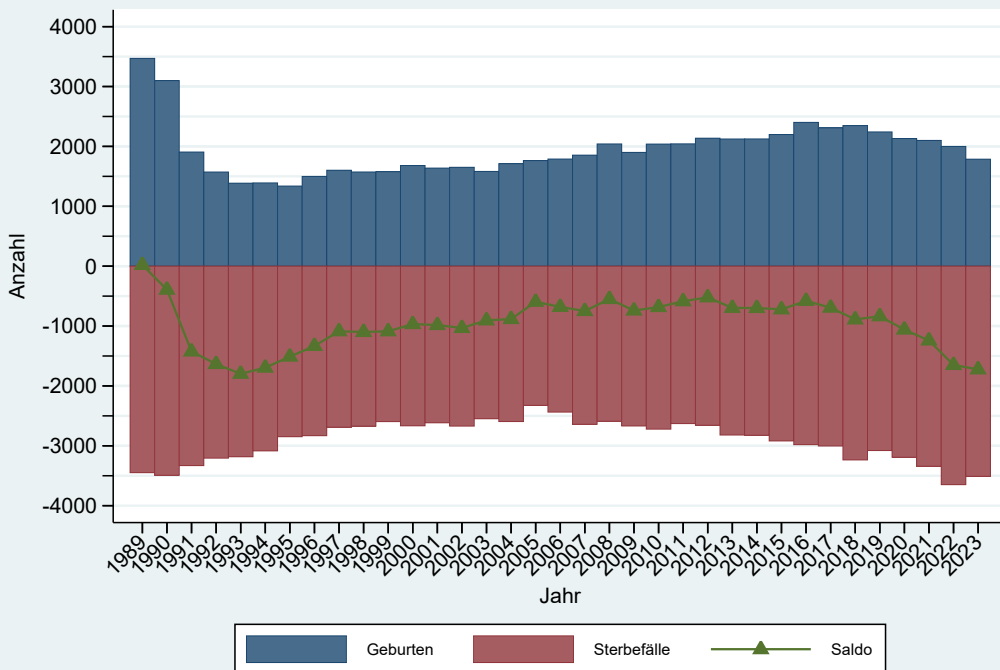

© Landeshauptstadt Magdeburg - Amt für Statistik, Wahlen und Digitalisierung
Quelle: Statistisches Landesamt Sachsen-Anhalt

Mikrozensus

Haushalte (Privathaushalte)

Der Mikrozensus ist eine Stichprobenerhebung, in die jährlich 1% der Bevölkerung einbezogen wird. Aktuelle Rechtsgrundlage für die Befragung bildet das „Gesetz zur Durchführung einer Repräsentativstatistik über die Bevölkerung und die Arbeitsmarktbeteiligung sowie die Wohnsituation der Haushalte“ (Mikrozensusgesetz) vom 7. Dezember 2016, BGBl. I S. 2826 geändert durch Artikel 178 der Verordnung vom 19. Juni 2020, BGBl. I S. 1328.

Ab dem Berichtsjahr 2016 wurde die Stichprobe des Mikrozensus auf eine neue Grundlage umgestellt. Damit basiert er erstmalig auf den Daten des Zensus 2011. Durch diese Umstellung ist die Vergleichbarkeit der Ergebnisse des Mikrozensus 2016 mit den Vorjahren eingeschränkt. Ab 2020 fand eine methodische Neuregelung des Mikrozensus statt, was zur Folge hatte, dass die Ergebnisse der Jahre 2020 und 2021 nicht auf Kreisebene ausgewertet werden konnten. Zudem sind die Auswertungen wiederum nur eingeschränkt mit den Vorjahren vergleichbar.

Als Haushalt zählt jede Personengemeinschaft, die zusammen wohnt und gemeinsam wirtschaftet. Zum Haushalt können außer Verwandten auch familienfremde Personen gehören, z. B. häusliches Dienstpersonal, gewerbliche oder landwirtschaftliche Arbeitskräfte. Gemeinschaftsunterkünfte gelten nicht als Haushalte, können aber als solche Haushalte beherbergen. Auch eine alleinwohnende und wirtschaftende Person (z. B. ein Untermieter) stellt einen Haushalt dar. Die Zahl der Haushalte stimmt nicht mit der der Familien überein, da einerseits in einem Haushalt mehrere Familien leben und andererseits Haushalte aus ledigen Personen ohne Kinder bestehen können, die keine Familie darstellen.

Bis 2019 basierten die Auswertungen auf der Bevölkerung in Privathaushalten, also Nebenwohnsitz und Hauptwohnsitz. Ab dem Mikrozensus 2020 wird die Bevölkerung in Privathaushalten am Hauptwohnsitz, ohne die Nebenwohnsitze, zugrunde gelegt.

Tabelle 8

Haushaltsangaben der Stadt Magdeburg

(Quelle: Statistisches Landesamt Sachsen-Anhalt, Mikrozensus)

Haushaltsangaben	2011	2012	2013	2014	2015	2016	2017	2018	2019	2022	2023
	Anzahl	Anzahl	Anzahl	Anzahl	Anzahl	Anzahl	Anzahl	Anzahl	Anzahl	Anzahl	Anzahl
Haushaltsgröße ¹⁾	1,76	1,77	1,79	1,78	1,78	1,69	1,71	1,75	1,70	1,70	1,80
Gesamthaushalte	131 200	130 300	128 400	129 500	128 600	138 400	137 300	132 500	138 300	135 100	132 100
davon											
1 Person	64 200	61 600	61 000	60 900	61 300	73 100	73 800	68 900	75 900	72 500	65 900
2 Personen	43 600	46 300	44 900	47 200	45 400	46 300	42 200	42 000	41 200	42 300	42 900
3 Personen	14 800	14 000	13 500	13 200	13 800	11 200	12 100	12 300	11 500	10 000	12 200
4 und mehr Personen	8 500	8 300	9 000	8 200	8 200	7 800	9 200	9 300	9 600	10 300	11 100

Durch Rundungen können sich bei der Summierung der Einzelangaben Abweichungen zur Endsumme ergeben.

Grafik 9

Anzahl der Haushalte der Stadt Magdeburg von 1998 bis 2023

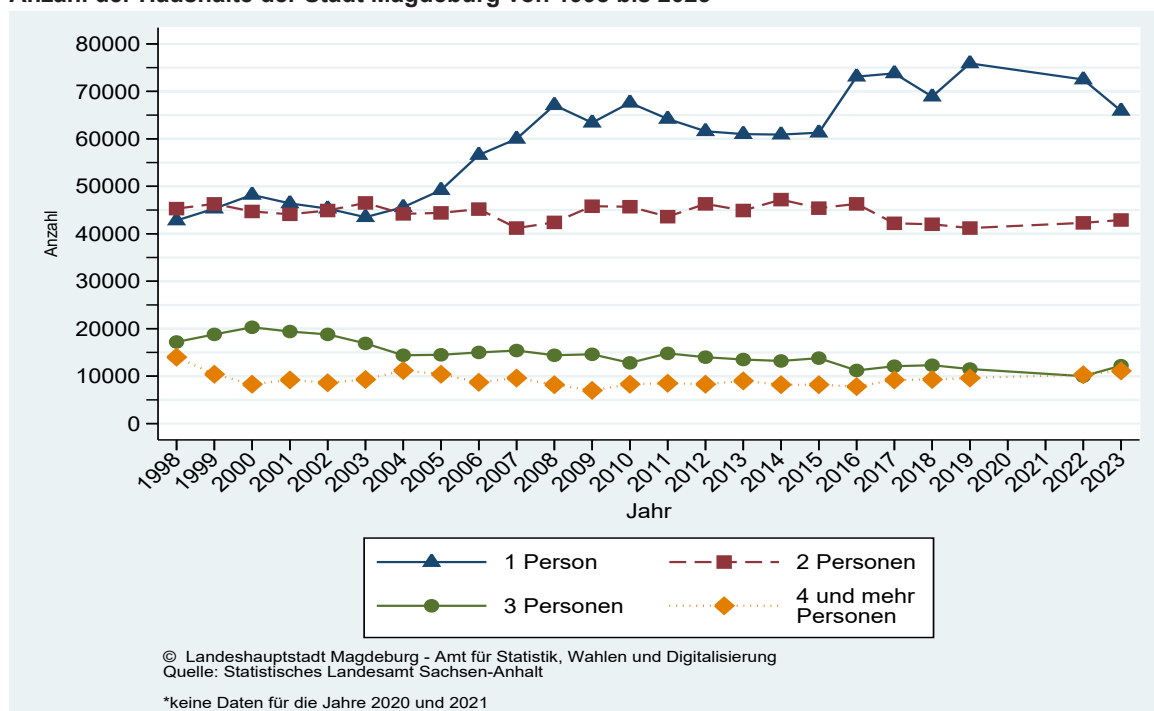

Ausländische Bevölkerung

Tabelle 9

Ausländische Bevölkerung mit Hauptwohnsitz nach ausgewählten Nationalitäten in Magdeburg

(Stand: 31.12. des Jahres, Quelle: Einwohnermelderegister)

Nationalität	2016	2017	2018	2019	2020	2021	2022	2023
ehem. Jugoslawien und Nachfolgestaaten	935	974	1 034	1 058	1 116	1 181	1 258	1 334
davon:								
Slowenien, Kroatien	141	138	147	156	170	181	200	191
Bosnien und Herzegowina	76	84	92	107	119	133	132	156
Serbien, Montenegro, Kosovo, Mazedonien 1)	718	752	795	795	827	867	926	987
Bulgarien	495	482	498	471	504	688	773	823
Polen	745	819	1 005	1 054	1 183	1 426	1 616	1 896
Rumänien	1 134	1 495	1 609	1 703	1 854	2 289	2 431	2 553
Türkei	512	549	538	586	551	646	732	963
ehem. Sowjetunion und Nachfolgestaaten 2)	2 523	2 465	2 508	2 491	2 562	2 674	6 591	6 813
darunter:								
Russische Föderation	875	836	846	806	804	850	878	906
Ukraine	945	915	896	875	864	863	4 612	4 728
Weißrussland	113	107	112	112	111	112	115	127
Kasachstan	93	90	93	103	100	102	109	107
übrige	497	517	561	595	683	747	877	945
China	645	701	701	720	626	644	572	534
Vietnam	719	717	745	751	756	766	845	912
Indien	843	897	998	1 286	1 313	1 531	1 905	2 328
Syrien	3 896	4 828	5 292	5 277	5 319	5 524	5 547	5 704
sonstige	6 288	6 813	7 458	7 941	8 010	8 921	9 509	10 443
Gesamt	18 735	20 740	22 386	23 338	23 794	26 290	31 779	34 303
Anteil an der gesamten Hauptwohnsitzbevölkerung	7,8	8,6	9,2	9,7	9,9	11,0	13,1	14,1

¹⁾ o.g. Staatsangehörigkeiten einschließlich Serbien-Montenegro und ehem. Republik Jugoslawien

²⁾ ehem. Sowjetunion und Nachfolgestaaten: Estland, Lettland, Litauen, Republik Moldau, Sowjetunion, Russische Föderation, Ukraine, Aserbaidschan, Weißrussland, Armenien, Georgien, Kasachstan, Kirgisistan, Tadschikistan, Turkmenistan und Usbekistan.

Grafik 10

Ausländer nach ausgewählten Nationalitäten - Entwicklung seit 2008

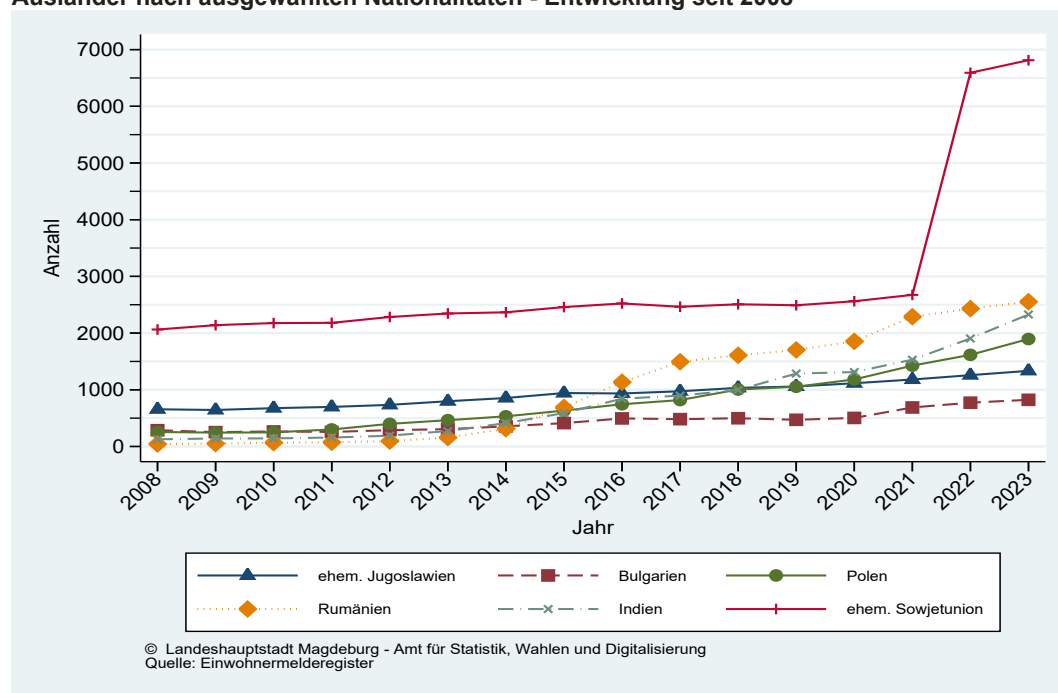

Karte 1

Kreisfreie Städte und Landkreise in Sachsen-Anhalt nach Kreisgebietsreform (ab 1.7.2007)



Tabelle 10

Zuzüge nach Magdeburg im Jahr 2023 nach Regionen, Altersgruppen und Geschlecht

(Deutsche und ausländische Bevölkerung am Ort der Hauptwohnung)

(Stand: 31.12.2023, Quelle: Einwohnermelderegister, ohne Wohnsitzstatuswechsel)

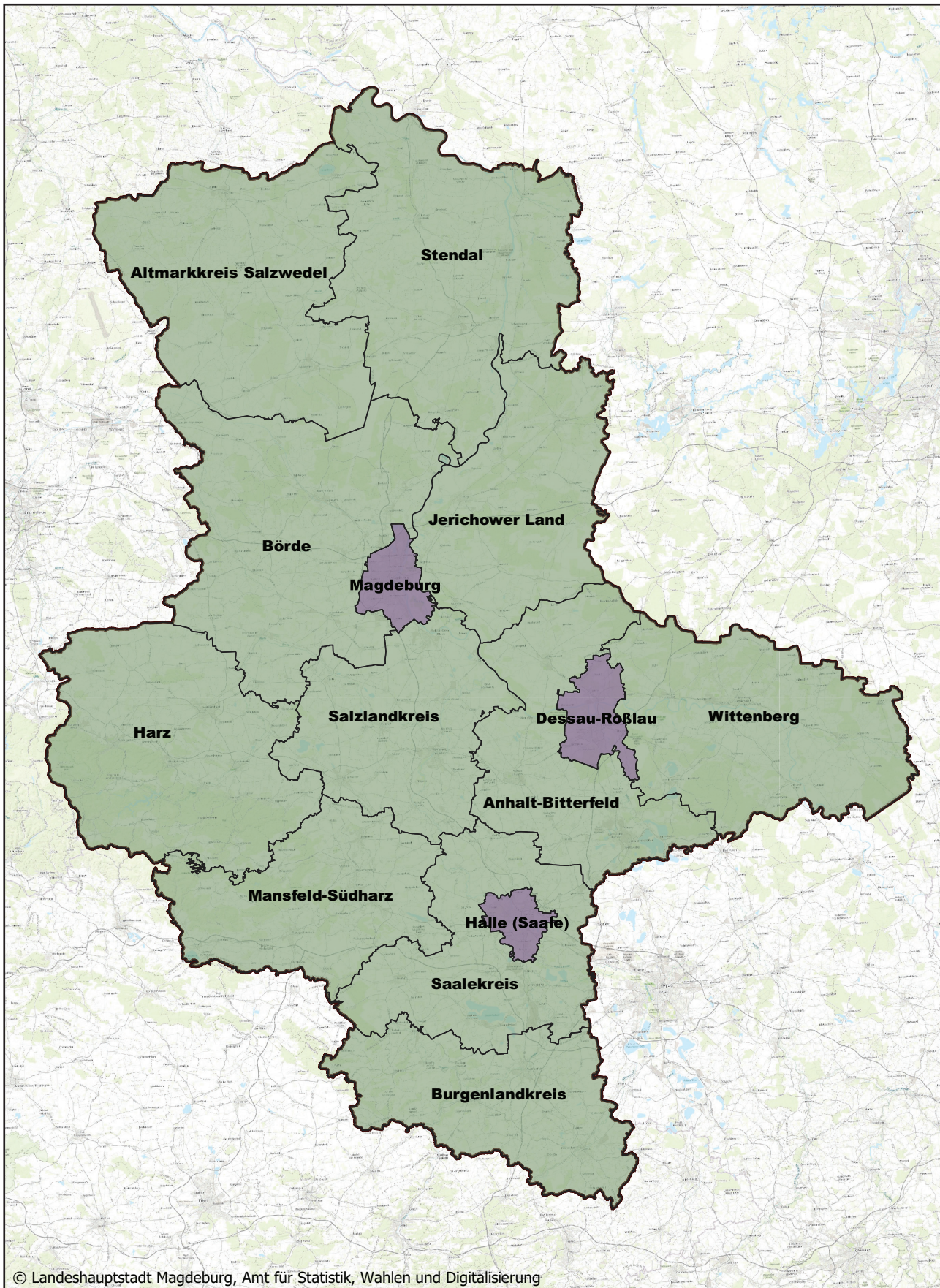
Landkreis/Region		0 - 6	7 - 17	18 - 24	25 - 34	35 - 44	45 - 54	55 - 64	65 - 74	75 - 84	85 u. älter	gesamt
Jerichower Land	männlich	24	30	96	97	67	34	16	15	10	.	392
	weiblich	18	30	80	67	44	18	15	23	13	.	317
	Summe	42	60	176	164	111	52	31	38	23	12	709
Börde	männlich	38	47	191	178	108	63	31	22	26	13	717
	weiblich	35	54	201	140	81	46	34	32	29	28	680
	Summe	73	101	392	318	189	109	65	54	55	41	1 397
Salzlandkreis	männlich	35	28	102	128	52	28	18	10	5	6	412
	weiblich	29	33	127	92	30	23	18	9	17	11	389
	Summe	64	61	229	220	82	51	36	19	22	17	801
übriges Land Sachsen-Anhalt	männlich	70	105	1 062	962	366	104	46	18	17	5	2 755
	weiblich	67	77	302	214	81	43	29	17	21	11	862
	Summe	137	182	1 364	1 176	447	147	75	35	38	16	3 617
übrige neue Bundesländer	männlich	64	35	278	328	139	50	43	20	13	5	975
	weiblich	66	38	274	209	87	29	37	31	19	14	804
	Summe	130	73	552	537	226	79	80	51	32	19	1 779
alte Bundesländer	männlich	94	86	436	512	230	94	75	42	12	4	1 585
	weiblich	71	66	490	369	127	65	60	37	19	12	1 316
	Summe	165	152	926	881	357	159	135	79	31	16	2 901
Ausland	männlich	227	378	1 731	1 525	597	259	86	17	7	.	4 829
	weiblich	229	212	746	672	289	137	56	24	15	.	2 383
	Summe	456	590	2 477	2 197	886	396	142	41	22	5	7 212
unbekannt	männlich	15	.	24	.	18	.	8	-	.	-	101
	weiblich	17	.	14	.	4	.	-	.	-	-	50
	Summe	32	10	38	27	22	11	8	.	.	-	151
gesamt	männlich	567	712	3 920	3 754	1 577	640	323	144	91	38	11 766
	weiblich	532	517	2 234	1 766	743	364	249	175	133	88	6 801
	Gesamt	1 099	1 229	6 154	5 520	2 320	1 004	572	319	224	126	18 567

Werte kleiner 4 werden aus Datenschutzgründen nicht veröffentlicht.

Tabelle 11

Zu- und Wegzüge der Hauptwohnsitzbevölkerung der Stadt Magdeburg nach Regionen von 2021 bis 2023

(Deutsche und ausländische Bevölkerung am Ort der Hauptwohnung)

(Stand: 31.12., Quelle: Einwohnermelderegister, ohne Wohnsitzstatuswechsel)

Region	Zuzüge			Wegzüge			Wanderungssaldo 2023
	2021	2022	2023	2021	2022	2023	
Jerichower Land	680	705	709	778	830	734	- 25
Börde	1 502	1 318	1 397	1 780	1 763	1 560	- 163
Salzlandkreis	811	728	801	756	874	924	- 123
übriges Sachsen-Anhalt	1 910	1 791	3 617	3 400	7 013	3 771	- 154
Sachsen-Anhalt gesamt	4 903	4 542	6 524	6 714	10 480	6 989	- 465
übrige neue Bundesländer	1 743	1 673	1 779	1 578	1 668	1 598	181
alte Bundesländer	2 833	2 801	2 901	2 859	3 304	3 177	- 276
Ausland	6 270	14 000	7 212	981	1 688	1 824	5 388
unbekannt	452	161	151	1 640	1 732	2 423	-2 272
gesamt	16 201	23 177	18 567	13 772	18 872	16 011	2 556

Tabelle 12

Wegzüge aus Magdeburg im Jahr 2023 nach Regionen, Altersgruppen und Geschlecht

(Deutsche und ausländische Bevölkerung am Ort der Hauptwohnung)

(Stand: 31.12.2023, Quelle: Einwohnermelderegister, ohne Wohnsitzstatuswechsel)

Landkreis/Region		0 - 6	7 - 17	18 - 24	25 - 34	35 - 44	45 - 54	55 - 64	65 - 74	75 - 84	85 u. älter	gesamt
Jerichower Land	männlich	35	33	58	110	86	29	23	12	9	7	402
	weiblich	45	21	39	82	61	25	19	12	13	15	332
	Summe	80	54	97	192	147	54	42	24	22	22	734
Börde	männlich	90	52	84	244	186	64	30	10	12	10	782
	weiblich	108	63	106	242	113	45	41	12	31	17	778
	Summe	198	115	190	486	299	109	71	22	43	27	1 560
Salzlandkreis	männlich	59	52	66	126	85	25	10	8	4	6	441
	weiblich	71	38	84	149	66	31	21	5	11	7	483
	Summe	130	90	150	275	151	56	31	13	15	13	924
übriges Land Sachsen-Anhalt	männlich	120	167	1 040	1 004	366	114	46	14	6	5	2 882
	weiblich	116	98	207	250	110	48	27	16	9	8	889
	Summe	236	265	1 247	1 254	476	162	73	30	15	13	3 771
übrige neue Bundesländer	männlich	39	36	207	340	106	40	26	13	8	7	822
	weiblich	41	34	278	244	59	33	32	17	24	14	776
	Summe	80	70	485	584	165	73	58	30	32	21	1 598
alte Bundesländer	männlich	113	83	394	794	177	70	43	20	20	4	1 718
	weiblich	105	91	418	554	126	40	37	36	38	14	1 459
	Summe	218	174	812	1 348	303	110	80	56	58	18	3 177
Ausland	männlich	70	78	213	313	173	85	37	11	.	.	985
	weiblich	56	76	231	250	108	64	23	19	.	.	839
	Summe	126	154	444	563	281	149	60	30	14	.	1 824
unbekannt	männlich	58	63	489	653	341	150	77	22	10	-	1 863
	weiblich	45	48	138	140	73	65	17	14	12	8	560
	Summe	103	111	627	793	414	215	94	36	22	8	2 423
gesamt	männlich	584	564	2 551	3 584	1 520	577	292	110	72	41	9 895
	weiblich	587	469	1 501	1 911	716	351	217	131	149	84	6 116
	Gesamt	1 171	1 033	4 052	5 495	2 236	928	509	241	221	125	16 011

Werte kleiner 4 werden aus Datenschutzgründen nicht veröffentlicht.

Tabelle 13

Zu- und Wegzüge der Hauptwohnsitzbevölkerung der Stadt Magdeburg nach Altersgruppen von 2021 bis 2023

(Deutsche und ausländische Bevölkerung am Ort der Hauptwohnung)

(Stand: 31.12., Quelle: Einwohnermelderegister, ohne Wohnsitzstatuswechsel)

Altersgruppen	Zuzüge			Wegzüge			Wanderungssaldo 2022
	2021	2022	2023	2021	2022	2023	
0... 6	1 473	1 780	1 099	1 449	1 624	1 171	- 72
7...17	1 281	2 533	1 229	1 127	1 551	1 033	196
18...24	5 275	6 595	6 154	3 199	4 607	4 052	2 102
25...34	4 412	5 946	5 520	4 419	6 277	5 495	25
35...44	1 853	3 112	2 320	1 908	2 743	2 236	84
45...54	869	1 458	1 004	729	984	928	76
55...64	493	846	572	424	540	509	63
65...74	270	535	319	205	239	241	78
75...84	162	245	224	171	185	221	3
ab 85	113	127	126	141	122	125	1
gesamt	16 201	23 177	18 567	13 772	18 872	16 011	2 556

Tabelle 13.1

Zuzüge der Hauptwohnsitzbevölkerung in die Stadt Magdeburg nach Regionen von 2014 bis 2023

(Stand: 31.12. des Jahres, Quelle: Einwohnermelderegister, ohne Wohnsitzstatuswechsel)

Region	Zuzüge									
	2014	2015	2016	2017	2018	2019	2020	2021	2022	2023
Jerichower Land	807	786	839	866	767	655	616	680	705	709
Börde	1 590	1 515	1 688	1 601	1 476	1 374	1 379	1 502	1 318	1 397
Salzlandkreis	850	762	858	824	779	711	818	811	728	801
übriges Sachsen-Anhalt	2 183	3 854	4 049	3 250	2 424	2 116	2 034	1 910	1 791	3 617
Sachsen-Anhalt gesamt	5 430	6 917	7 434	6 541	5 446	4 856	4 847	4 903	4 542	6 524
übrige neue Bundesländer	1 739	1 756	1 719	1 661	1 594	1 533	1 464	1 743	1 673	1 779
alte Bundesländer	3 025	3 095	2 973	2 787	2 973	2 529	2 712	2 833	2 801	2 901
Ausland	2 382	2 763	3 165	2 971	2 956	2 987	3 256	6 270	14 000	7 212
unbekannt	253	545	811	869	1 125	1 282	608	452	161	151
gesamt	12 829	15 076	16 102	14 829	14 094	13 187	12 887	16 201	23 177	18 567

Tabelle 13.2

Wegzüge der Hauptwohnsitzbevölkerung aus der Stadt Magdeburg nach Regionen von 2014 bis 2023

(Stand: 31.12. des Jahres, Quelle: Einwohnermelderegister, ohne Wohnsitzstatuswechsel)

Region	Wegzüge									
	2014	2015	2016	2017	2018	2019	2020	2021	2022	2023
Jerichower Land	726	659	811	823	879	934	839	778	830	734
Börde	1 397	1 489	1 645	1 775	1 646	1 760	1 772	1 780	1 763	1 560
Salzlandkreis	574	564	625	772	686	766	760	756	874	924
übriges Sachsen-Anhalt	1 029	960	1 420	1 759	1 259	1 293	2 194	3 400	7 013	3 771
Sachsen-Anhalt gesamt	3 726	3 672	4 501	5 129	4 470	4 753	5 565	6 714	10 480	6 989
übrige neue Bundesländer	1 839	1 738	1 879	1 716	1 648	1 796	1 578	1 578	1 668	1 598
alte Bundesländer	2 953	2 988	3 346	3 075	2 965	3 252	2 989	2 859	3 304	3 177
Ausland	1 071	1 226	1 306	1 606	2 184	1 955	959	981	1 688	1 824
unbekannt	1 826	1 553	1 633	2 342	1 790	1 821	2 192	1 640	1 732	2 423
gesamt	11 415	11 177	12 665	13 868	13 057	13 577	13 283	13 772	18 872	16 011

Tabelle 13.3

Wanderungssaldo der Bevölkerung der Stadt Magdeburg nach Regionen von 2014 bis 2023

(Stand: 31.12. des Jahres, Quelle: Einwohnermelderegister, ohne Wohnsitzstatuswechsel)

Region	Wanderungssaldo									
	2014	2015	2016	2017	2018	2019	2020	2021	2022	2023
Jerichower Land	81	127	28	43	- 112	- 279	- 223	- 98	- 125	- 25
Börde	193	26	43	- 174	- 170	- 386	- 393	- 278	- 445	- 163
Salzlandkreis	276	198	233	52	93	- 55	58	55	- 146	- 123
übriges Sachsen-Anhalt	1 154	2 894	2 629	1 491	1 165	823	- 160	-1 490	-5 222	- 154
Sachsen-Anhalt gesamt	1 704	3 245	2 933	1 412	976	103	- 718	-1 811	-5 938	- 465
übrige neue Bundesländer	- 100	18	- 160	- 55	- 54	- 263	- 114	165	5	181
alte Bundesländer	72	107	- 373	- 288	8	- 723	- 277	- 26	- 503	- 276
Ausland	1 311	1 537	1 859	1 365	772	1 032	2 297	5 289	12 312	5 388
unbekannt	-1 573	-1 008	- 822	-1 473	- 665	- 539	-1 584	-1 188	-1 571	-2 272
gesamt	1 414	3 899	3 437	961	1 037	- 390	- 396	2 429	4 305	2 556

Tabelle 14

Zu- und Wegzüge der deutschen Hauptwohnsitzbevölkerung im Jahr 2023 nach Regionen und Geschlecht nach und von Magdeburg

(Stand: 31.12.2023, Quelle: Einwohnermelderegister, ohne Wohnsitzstatuswechsel)

Landkreis/Region	Zuzüge männlich	Zuzüge weiblich	Zuzüge gesamt	Wegzüge männlich	Wegzüge weiblich	Wegzüge gesamt	Wanderungs-saldo
Jerichower Land	297	268	565	316	302	618	- 53
Börde	585	580	1 165	663	730	1 393	- 228
Salzlandkreis	313	308	621	273	298	571	50
übriges Land Sachsen-Anhalt	648	544	1 192	361	380	741	451
übrige neue Bundesländer	615	612	1 227	544	592	1 136	91
alte Bundesländer	952	943	1 895	797	837	1 634	261
Ausland	81	71	152	85	100	185	- 33
unbekannt	94	48	142	511	202	713	- 571
gesamt	3 585	3 374	6 959	3 550	3 441	6 991	- 32

Grafik 11

Zu- und Wegzüge der deutschen Hauptwohnsitzbevölkerung im Jahr 2023 nach Regionen

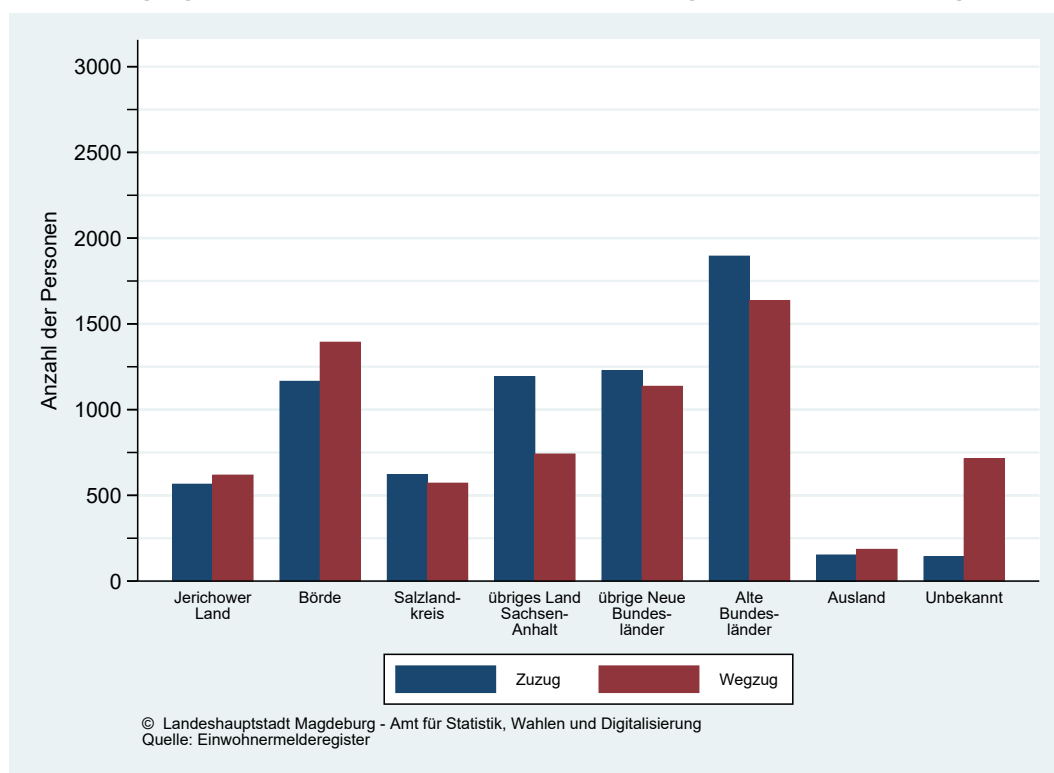

Grafik 12

Zuzüge der deutschen Hauptwohnsitzbevölkerung im Jahr 2023 nach Regionen und Geschlecht

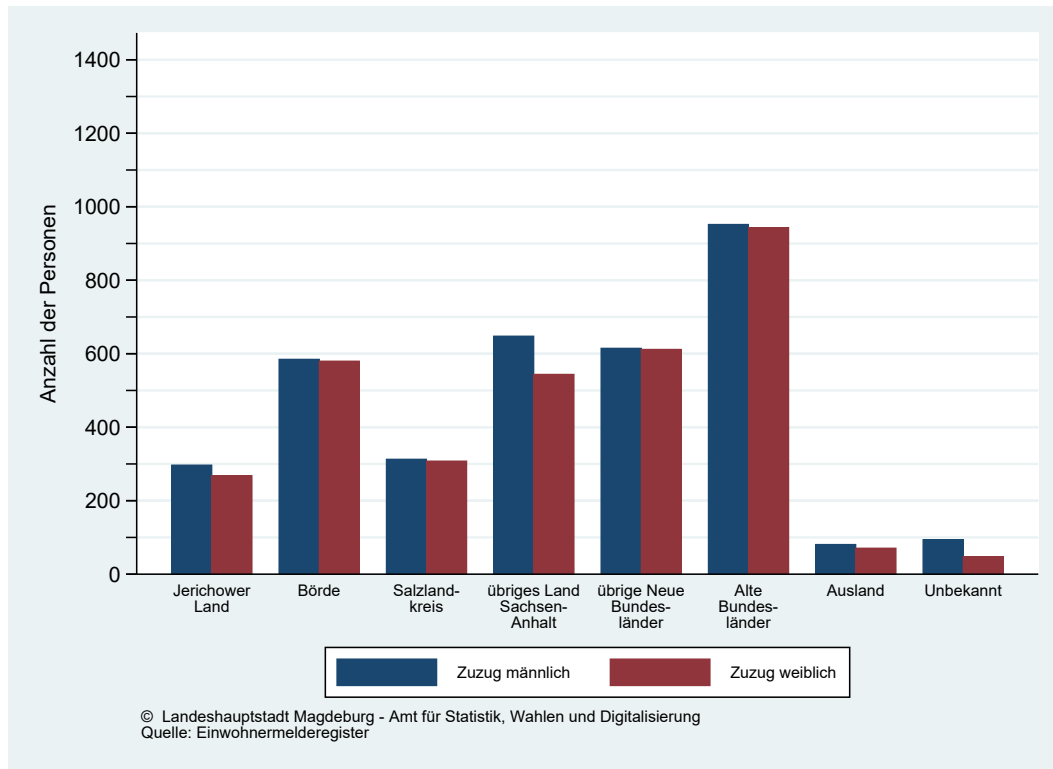

Grafik 13

Wegzüge der deutschen Hauptwohnsitzbevölkerung im Jahr 2023 nach Regionen und Geschlecht



Tabelle 15

Zuzüge der deutschen Hauptwohnsitzbevölkerung in die Stadt Magdeburg nach Regionen von 2014 bis 2023

(Stand: 31.12. des Jahres, Quelle: Einwohnermelderegister, ohne Wohnsitzstatuswechsel)

Region	Zuzüge									
	2014	2015	2016	2017	2018	2019	2020	2021	2022	2023
Jerichower Land	772	752	686	674	645	574	551	569	552	565
Börde	1 524	1 453	1 327	1 317	1 301	1 233	1 198	1 310	1 122	1 165
Salzlandkreis	814	709	641	612	658	626	686	660	588	621
übriges Sachsen-Anhalt	1 401	1 322	1 287	1 194	1 266	1 138	1 157	1 172	1 103	1 192
Sachsen-Anhalt gesamt	4 511	4 236	3 941	3 797	3 870	3 571	3 592	3 711	3 365	3 543
übrige neue Bundesländer	1 497	1 393	1 319	1 342	1 279	1 134	1 163	1 308	1 196	1 227
alte Bundesländer	2 664	2 592	2 319	2 216	2 333	1 931	2 023	2 007	1 902	1 895
Ausland	182	186	176	209	179	156	144	152	145	152
unbekannt	247	456	531	524	547	488	324	424	154	142
gesamt	9 101	8 863	8 286	8 088	8 208	7 280	7 246	7 602	6 762	6 959

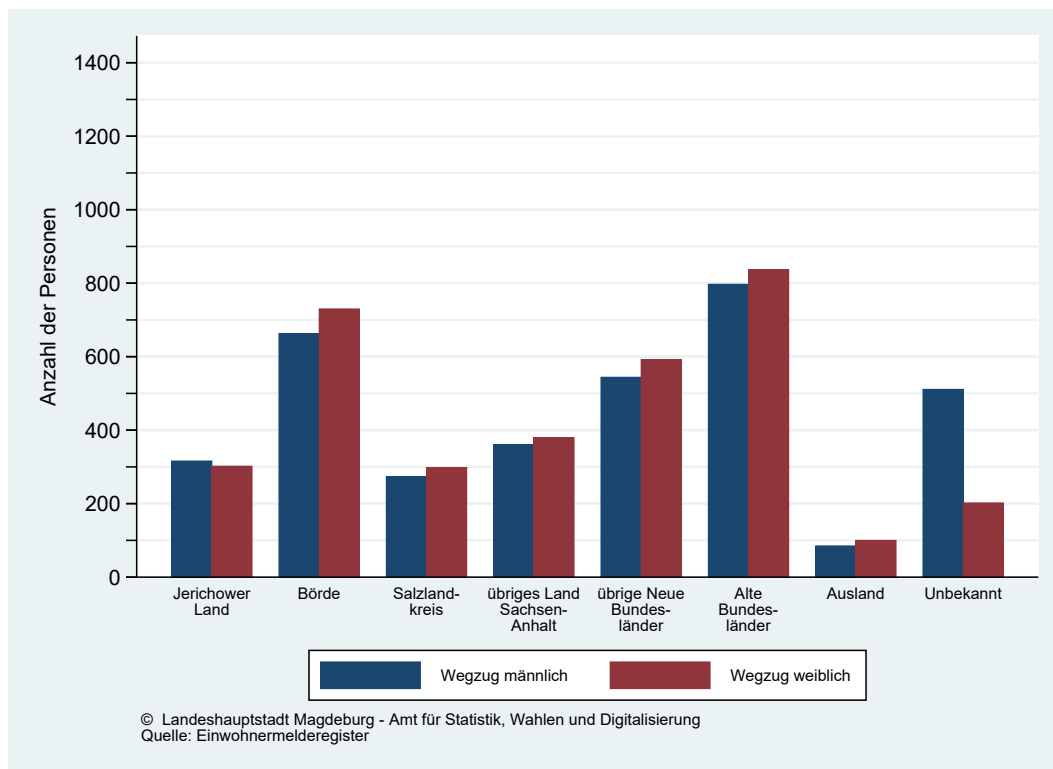
Tabelle 16

Wegzüge der deutschen Hauptwohnsitzbevölkerung aus der Stadt Magdeburg nach Regionen von 2014 bis 2023

(Stand: 31.12. des Jahres, Quelle: Einwohnermelderegister, ohne Wohnsitzstatuswechsel)

Region	Wegzüge									
	2014	2015	2016	2017	2018	2019	2020	2021	2022	2023
Jerichower Land	705	637	753	731	803	850	772	726	776	618
Börde	1 363	1 451	1 512	1 539	1 530	1 622	1 651	1 649	1 521	1 393
Salzlandkreis	552	535	574	575	641	649	669	580	695	571
übriges Sachsen-Anhalt	982	842	975	943	854	929	837	853	833	741
Sachsen-Anhalt gesamt	3 602	3 465	3 814	3 788	3 828	4 050	3 929	3 808	3 825	3 323
übrige neue Bundesländer	1 634	1 512	1 574	1 447	1 352	1 349	1 249	1 210	1 209	1 136
alte Bundesländer	2 340	2 225	2 315	2 266	2 035	2 058	1 932	1 808	1 850	1 634
Ausland	245	206	229	202	212	175	141	194	207	185
unbekannt	1 104	949	750	960	924	798	679	671	693	713
gesamt	8 925	8 357	8 682	8 663	8 351	8 430	7 930	7 691	7 784	6 991

Tabelle 17

Wanderungssaldo der deutschen Bevölkerung der Stadt Magdeburg nach Regionen von 2014 bis 2023

(Stand: 31.12. des Jahres, Quelle: Einwohnermelderegister, ohne Wohnsitzstatuswechsel)

Region	Wanderungssaldo									
	2014	2015	2016	2017	2018	2019	2020	2021	2022	2023
Jerichower Land	67	115	- 67	- 57	- 158	- 276	- 221	- 157	- 224	- 53
Börde	161	2	- 185	- 222	- 229	- 389	- 453	- 339	- 399	- 228
Salzlandkreis	262	174	67	37	17	- 23	17	80	- 107	50
übriges Sachsen-Anhalt	419	480	312	251	412	209	320	319	270	451
Sachsen-Anhalt gesamt	909	771	127	9	42	- 479	- 337	- 97	- 460	220
übrige neue Bundesländer	- 137	- 119	- 255	- 105	- 73	- 215	- 86	98	- 13	91
alte Bundesländer	324	367	4	- 50	298	- 127	91	199	52	261
Ausland	- 63	- 20	- 53	7	- 33	- 19	3	- 42	- 62	- 33
unbekannt	- 857	- 493	- 219	- 436	- 377	- 310	- 355	- 247	- 539	- 571
gesamt	176	506	- 396	- 575	- 143	- 1 150	- 684	- 89	- 1 022	- 32

Tabelle 18

Zu- und Wegzüge der deutschen Hauptwohnsitzbevölkerung 2023 nach Altersgruppen und Geschlecht nach und von Magdeburg

(Stand: 31.12.2023, Quelle: Einwohnermelderegister, ohne Wohnsitzstatuswechsel)

Altersgruppen	Zuzüge männlich	Zuzüge weiblich	Zuzüge gesamt	Wegzüge männlich	Wegzüge weiblich	Wegzüge gesamt	Wanderungs-saldo
0... 6	219	198	417	284	321	605	- 188
7...17	185	205	390	182	181	363	27
18...24	1 049	1 250	2 299	680	906	1 586	713
25...34	902	708	1 610	1 172	1 018	2 190	- 580
35...44	546	322	868	654	387	1 041	- 173
45...54	250	170	420	222	169	391	29
55...64	196	177	373	167	155	322	51
65...74	121	143	264	85	93	178	86
75...84	81	115	196	64	131	195	1
ab 85	36	86	122	40	80	120	2
gesamt	3 585	3 374	6 959	3 550	3 441	6 991	- 32

Grafik 14

Zu- und Wegzüge der deutschen Hauptwohnsitzbevölkerung im Jahr 2023 nach Altersgruppen

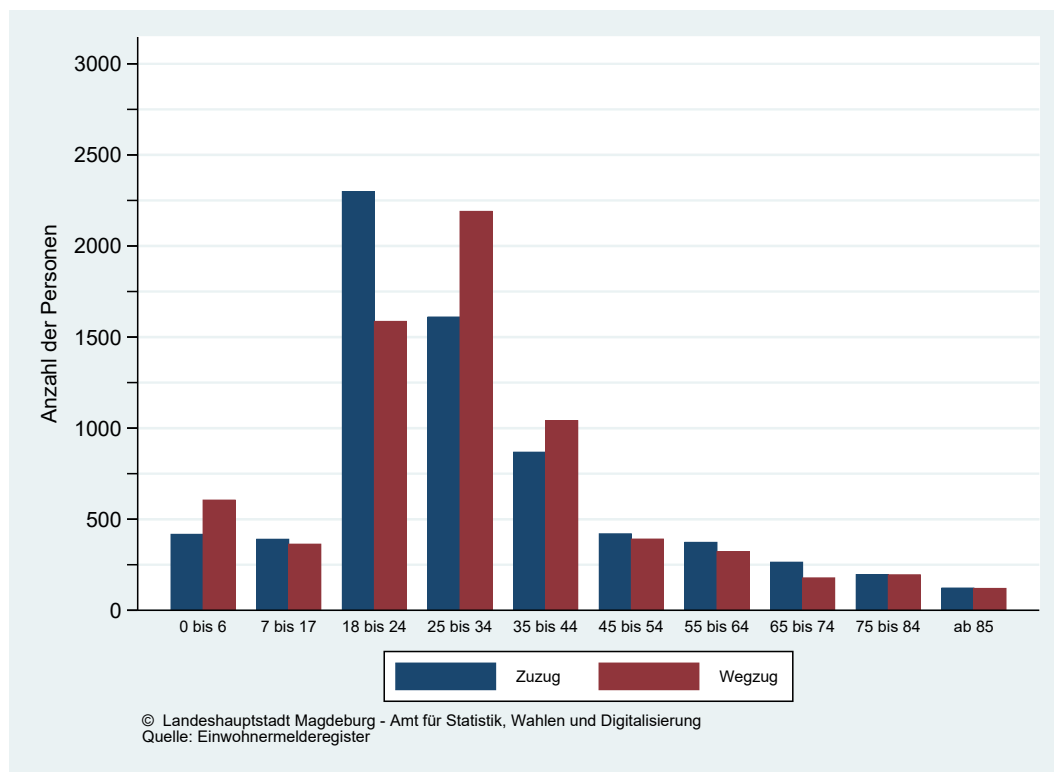

Grafik 15

Zuzüge der deutschen Hauptwohnsitzbevölkerung 2023 nach Altersgruppen und Geschlecht

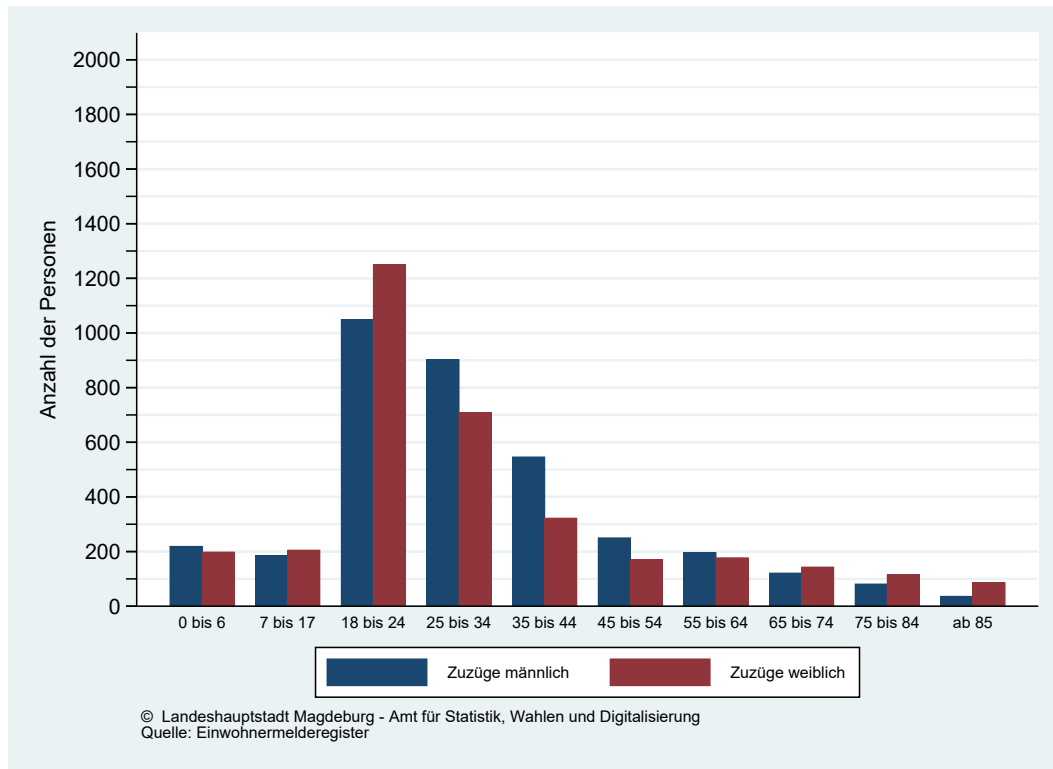

Grafik 16

Wegzüge der deutschen Hauptwohnsitzbevölkerung 2023 nach Altersgruppen und Geschlecht



Tabelle 19

Zuzüge der deutschen Hauptwohnsitzbevölkerung in die Stadt Magdeburg nach Altersgruppen von 2014 bis 2023

(Stand: 31.12. des Jahres, Quelle: Einwohnermelderegister, ohne Wohnsitzstatuswechsel)

Altersgruppe	Zuzüge									
	2014	2015	2016	2017	2018	2019	2020	2021	2022	2023
0... 6	489	467	389	433	430	355	392	589	400	417
7...17	458	485	413	446	455	403	384	445	413	390
18...24	3 275	3 096	2 914	2 759	2 903	2 459	2 647	2 608	2 323	2 299
25...34	2 757	2 670	2 510	2 261	2 207	1 971	1 772	1 816	1 526	1 610
35...44	767	751	765	752	804	766	794	898	825	868
45...54	577	580	524	558	523	440	408	403	407	420
55...64	341	330	296	373	373	352	381	335	363	373
65...74	196	207	207	186	230	252	224	249	243	264
75...84	162	173	168	199	171	180	177	151	152	196
ab 85	79	104	100	121	112	102	67	108	110	122
gesamt	9 101	8 863	8 286	8 088	8 208	7 280	7 246	7 602	6 762	6 959

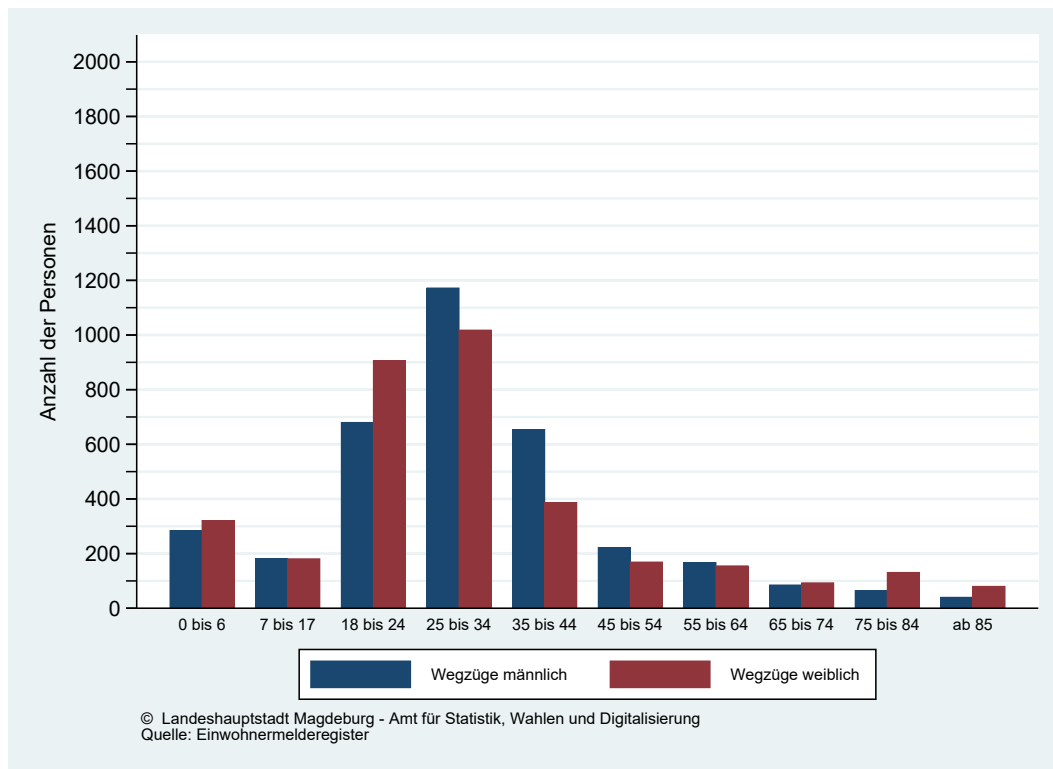
Tabelle 20

Wegzüge der deutschen Hauptwohnsitzbevölkerung aus der Stadt Magdeburg nach Altersgruppen von 2014 bis 2023

(Stand: 31.12. des Jahres, Quelle: Einwohnermelderegister, ohne Wohnsitzstatuswechsel)

Altersgruppe	Wegzüge									
	2014	2015	2016	2017	2018	2019	2020	2021	2022	2023
0... 6	690	663	717	705	680	736	735	741	742	605
7...17	427	394	487	455	470	509	486	472	436	363
18...24	2 217	1 869	1 914	1 977	1 907	1 845	1 725	1 699	1 617	1 586
25...34	3 365	3 299	3 367	3 254	2 993	2 959	2 615	2 436	2 515	2 190
35...44	912	920	927	977	1 014	1 088	1 154	1 139	1 227	1 041
45...54	582	538	537	552	500	487	438	409	427	391
55...64	309	271	318	323	334	339	309	306	340	322
65...74	165	159	165	173	163	165	174	185	186	178
75...84	149	145	147	150	182	182	173	166	176	195
ab 85	109	99	103	97	108	120	121	138	118	120
gesamt	8 925	8 357	8 682	8 663	8 351	8 430	7 930	7 691	7 784	6 991

Tabelle 21

Wanderungssaldo der deutschen Hauptwohnsitzbevölkerung nach Altersgruppen von 2014 bis 2023

(Stand: 31.12. des Jahres, Quelle: Einwohnermelderegister, ohne Wohnsitzstatuswechsel)

Altersgruppe	Wanderungssaldo									
	2014	2015	2016	2017	2018	2019	2020	2021	2022	2023
0... 6	- 201	- 196	- 328	- 272	- 250	- 381	- 343	- 152	- 342	- 188
7...17	31	91	- 74	- 9	- 15	- 106	- 102	- 27	- 23	27
18...24	1 058	1 227	1 000	782	996	614	922	909	706	713
25...34	- 608	- 629	- 857	- 993	- 786	- 988	- 843	- 620	- 989	- 580
35...44	- 145	- 169	- 162	- 225	- 210	- 322	- 360	- 241	- 402	- 173
45...54	- 5	42	- 13	6	23	- 47	- 30	- 6	- 20	29
55...64	32	59	- 22	50	39	13	72	29	23	51
65...74	31	48	42	13	67	87	50	64	57	86
75...84	13	28	21	49	- 11	- 2	4	- 15	- 24	1
ab 85	- 30	5	- 3	24	4	- 18	- 54	- 30	- 8	2
gesamt	176	506	- 396	- 575	- 143	- 1 150	- 684	- 89	- 1 022	- 32

Grafik 17

Entwicklung der Zuzüge der deutschen Hauptwohnsitzbevölkerung nach Altersgruppen von 2000 bis 2023

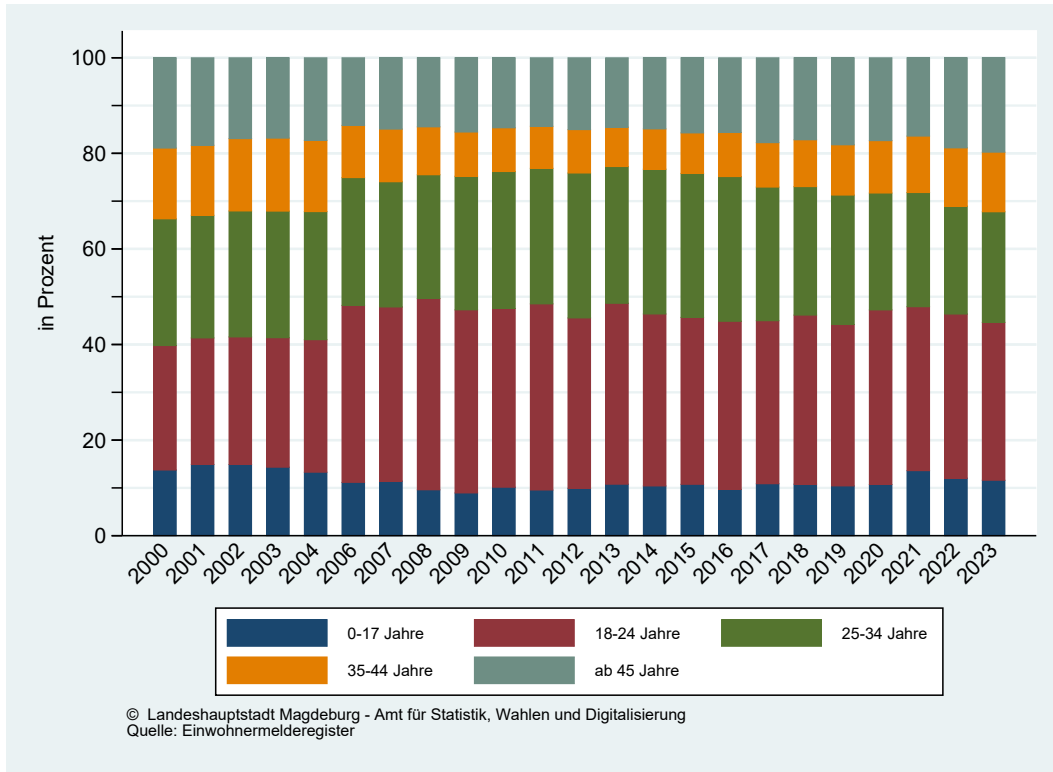

Grafik 18

Entwicklung der Wegzüge der deutschen Hauptwohnsitzbevölkerung nach Altersgruppen von 2000 bis 2023

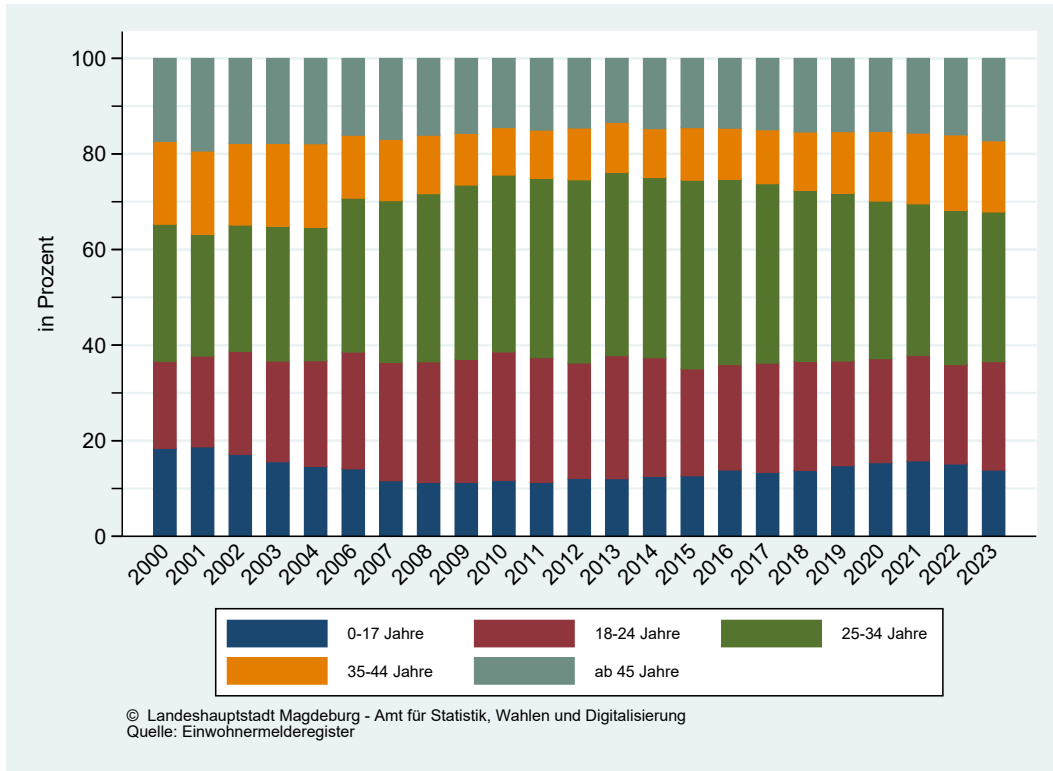

Gliederung des Stadtgebietes nach Stadtteilen

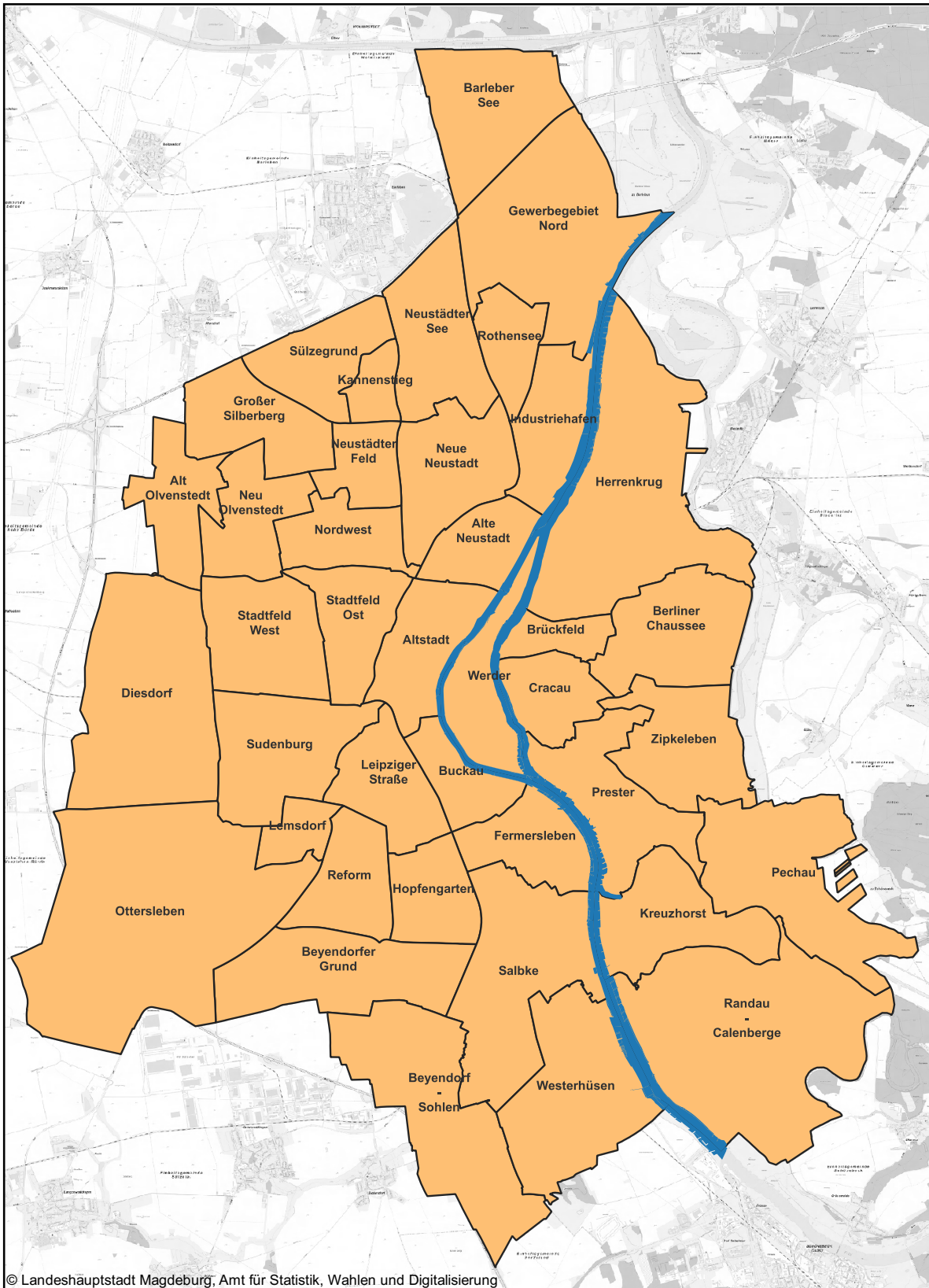

Die Bevölkerung in den Stadtteilen und Wohngebieten

Der nachfolgende Teil beschäftigt sich mit den Bevölkerungsdaten in den einzelnen Stadtteilen der Landeshauptstadt. Es werden Tabellen, Zeitreihen und Grafiken für die Hauptwohnsitzbevölkerung nach verschiedenen Kriterien auf dieser Ebene dargestellt.

Am 01.07.1994 erfolgte die Eingemeindung der Gemeinden Pechau und Randau-Calenberge, am 01.04.2001 wurde die Gemeinde Beyendorf-Sohlen eingemeindet.

Tabelle 22
Bevölkerungsentwicklung der Hauptwohnsitzbevölkerung in Magdeburg nach Stadtteilen von 2007 bis 2023
 (Stand: 31.12. des Jahres, Quelle: Einwohnermelderegister)

Stadtteil	2007	2008	2009	2010	2011	2012	2013	2014	2015	2016	2017	2018	2019	2020	2021	2022	2023
01 Altstadt	14 140	14 532	14 863	14 982	15 263	15 526	15 620	15 874	16 060	16 098	16 195	16 287	16 287	16 316	16 453	16 688	16 619
02 Werder	2 663	2 709	2 759	2 893	2 964	3 021	2 986	3 012	3 055	3 059	3 036	3 103	3 089	3 076	3 087	3 024	2 981
04 Alte Neustadt	9 534	9 641	9 794	10 124	10 321	10 651	10 727	10 951	11 451	11 443	11 425	11 606	11 706	11 433	11 742	11 818	11 855
06 Neue Neustadt	13 631	13 757	13 684	13 674	13 765	13 897	14 189	14 411	15 086	15 639	15 724	15 736	15 486	15 299	15 456	15 760	15 940
08 Neustädter See	11 784	11 557	11 608	11 568	11 448	11 404	11 489	11 294	11 307	11 613	11 574	11 599	11 442	11 228	11 023	11 196	11 350
10 Kammensiefeg	6 594	6 383	6 363	6 274	6 157	6 059	6 014	6 099	6 220	6 333	6 134	6 133	6 152	6 092	5 998	6 077	6 100
12 Neustädter Feld	9 946	9 847	9 683	9 665	9 656	9 642	9 675	9 662	9 655	9 867	9 830	9 771	9 682	9 474	9 478	9 679	9 631
14 Sülzegrund	7	10	10	10	10	10	9	9	8	8	8	8	10	8	10	10	7
18 Nordwest	4 544	4 609	4 726	4 744	4 738	4 761	4 750	4 744	4 746	4 625	4 671	4 645	4 631	4 600	4 597	4 499	4 521
20 Alt OIvenstedt	4 278	4 199	4 151	4 103	4 073	4 034	4 006	3 974	3 954	3 938	3 933	3 956	3 928	3 906	3 904	3 898	3 842
22 Neu OIvenstedt	12 017	11 741	11 345	10 855	10 700	10 519	10 486	10 556	10 858	11 207	11 521	11 451	11 367	11 387	11 471	11 782	11 960
24 Stadtfeld Ost	23 923	24 170	24 363	25 180	25 443	25 558	25 735	25 764	25 958	26 116	26 291	26 228	25 726	25 372	25 206	25 307	25 222
26 Stadtfeld West	14 833	14 703	14 849	15 108	14 982	14 974	14 955	14 821	15 004	14 733	14 729	14 716	14 651	14 618	14 522	14 597	14 478
28 Diesdorf	3 415	3 387	3 404	3 431	3 441	3 438	3 446	3 483	3 522	3 539	3 499	3 505	3 659	3 839	3 911	3 900	3 965
30 Sudenburg	16 979	17 041	17 196	17 387	17 435	17 355	17 583	17 666	17 631	18 070	18 302	18 156	18 058	18 044	18 076	18 389	18 330
32 Ottersleben	10 198	10 226	10 410	10 442	10 470	10 515	10 573	10 542	10 525	10 583	10 551	10 584	10 508	10 406	10 355	10 455	10 310
34 Lemsdorf	2 139	2 137	2 124	2 191	2 182	2 142	2 175	2 188	2 182	2 188	2 230	2 269	2 208	2 185	2 180	2 191	2 195
36 Leipziger Straße	14 375	14 243	14 289	14 153	14 209	14 352	14 608	14 596	15 147	15 302	15 242	15 336	15 387	15 238	15 555	15 987	16 098
38 Reform	13 224	12 946	12 662	12 402	12 327	12 326	12 242	12 230	12 049	12 046	11 934	11 901	11 781	11 838	11 725	11 856	11 860
40 Hopfengarten	4 658	4 635	4 656	4 632	4 611	4 614	4 604	4 654	4 773	4 754	4 723	4 653	4 619	4 577	4 445	4 446	4 461
42 Beyendorfer Grund	8	14	14	14	17	19	16	15	17	16	17	16	15	13	20	13	11
44 Buckau	4 488	4 638	4 642	4 848	5 058	5 268	5 511	5 830	6 100	6 240	6 376	6 393	6 294	6 217	6 264	6 482	6 752
46 Fernersleben	3 358	3 367	3 345	3 314	3 313	3 391	3 379	3 367	3 478	3 588	3 653	3 632	3 606	3 566	3 569	3 611	3 586
48 Salbke	3 942	3 866	3 936	3 928	3 925	3 945	3 966	3 997	4 146	4 387	4 337	4 475	4 341	4 460	4 548	4 533	4 628
50 Westerhüsen	3 089	3 082	3 015	3 036	3 036	3 075	3 131	3 197	3 213	3 243	3 300	3 315	3 285	3 291	3 323	3 374	3 346
52 Brückfeld	3 039	3 041	2 980	2 991	2 957	3 033	2 994	2 995	2 945	2 991	2 978	3 107	3 359	3 350	3 413	3 451	3 391
54 Berliner Chaussee	2 200	2 174	2 155	2 149	2 172	2 174	2 204	2 229	2 247	2 311	2 313	2 327	2 346	2 359	2 336	2 384	2 465
56 Cracau	8 514	8 427	8 495	8 510	8 425	8 485	8 278	8 326	8 335	8 466	8 446	8 356	8 333	8 195	8 089	8 062	7 946
58 Prestler	1 992	2 004	2 069	2 096	2 149	2 148	2 141	2 107	2 107	2 103	2 129	2 096	2 090	2 076	2 039	2 067	2 021
60 Zipfkeleben	16	21	25	30	34	35	35	36	40	94	148	214	231	246	269	279	290
64 Herrenkrug	975	980	953	966	942	979	992	1 013	1 058	1 249	1 245	1 327	1 379	1 236	1 351	1 342	1 440
66 Rothensee	2 702	2 738	2 829	2 884	2 929	2 868	2 837	2 834	2 907	2 752	2 769	2 715	2 850	2 871	2 954	2 973	3 066
68 Industriealpen	53	51	38	40	34	45	42	40	110	184	137	158	134	155	170	192	306
70 Gewerbegebiet Nord	5	4	5	5	13	8	12	7	9	12	18	15	19	21	17	19	20
72 Barleber See	70	66	70	70	67	69	60	60	60	61	66	66	68	72	78	82	82
74 Pechau	569	571	564	565	564	554	546	552	539	540	530	526	533	523	517	521	532
76 Randau-Calenberge	549	549	539	542	533	549	555	553	540	537	547	549	563	555	557	553	556
78 Beyendorf-Sohlen	1 180	1 167	1 181	1 175	1 176	1 173	1 183	1 170	1 170	1 199	1 208	1 240	1 244	1 266	1 262	1 256	1 256
Magdeburg	229 631	229 233	229 794	230 979	231 620	232 660	233 669	234 858	238 212	241 134	241 769	242 170	240 947	239 408	239 970	242 753	243 419

Die Stadtteile 16 - Großer Silberberg und 62 - Kreuzhorst sind unbewohnt. Werte kleiner 4 werden aus Datenschutzgründen nicht veröffentlicht.

Tabelle 23

Altersdurchschnitt der Magdeburger Hauptwohnsitzbevölkerung nach Stadtteilen von 2014 bis 2023

(Stand: 31.12. des Jahres, Quelle: Einwohnermelderegister)

Stadtteil	2014	2015	2016	2017	2018	2019	2020	2021	2022	2023
01 Altstadt	46,9	46,6	46,4	46,3	46,3	46,4	46,6	46,4	46,2	46,4
02 Werder	48,8	48,7	48,9	48,9	49,2	49,5	49,5	49,4	49,5	49,3
04 Alte Neustadt	40,8	40,0	40,1	40,4	40,2	40,0	40,2	39,8	39,7	39,4
06 Neue Neustadt	44,7	43,7	42,8	42,7	42,6	42,5	42,8	42,7	42,6	42,2
08 Neustädter See	50,0	50,0	49,1	49,1	49,0	49,2	49,4	49,5	49,0	48,6
10 Kannenstieg	51,0	49,9	49,5	49,8	49,4	49,3	49,2	49,1	48,6	48,1
12 Neustädter Feld	47,6	47,8	47,5	47,5	47,6	47,9	48,3	48,2	48,0	48,1
14 Sülzegrund
18 Nordwest	48,4	48,5	49,2	49,2	49,3	49,5	49,8	50,2	50,8	50,9
20 Alt Olvenstedt	45,4	45,9	46,1	46,3	46,7	47,1	47,4	47,7	48,1	48,6
22 Neu Olvenstedt	45,3	45,0	44,4	43,9	44,2	44,5	44,8	44,7	44,5	44,5
24 Stadtfeld Ost	40,6	40,6	40,5	40,6	40,6	41,1	41,3	41,4	41,4	41,6
26 Stadtfeld West	49,1	48,9	49,5	49,3	49,3	49,4	49,3	49,5	49,3	49,4
28 Diesdorf	45,7	45,8	45,8	46,2	46,5	45,7	44,9	44,8	45,2	45,1
30 Sudenburg	42,3	42,7	42,4	42,2	42,2	42,3	42,5	42,5	42,3	42,4
32 Ottersleben	45,0	45,2	45,5	45,9	46,1	46,6	47,0	47,4	47,4	47,8
34 Lemsdorf	47,1	47,2	47,5	47,2	47,0	47,6	47,3	47,6	47,2	46,9
36 Leipziger Straße	45,2	44,5	44,1	43,9	43,5	43,5	43,4	42,9	42,3	42,1
38 Reform	52,1	52,5	52,5	52,9	52,8	53,0	52,9	52,7	52,2	52,0
40 Hopfengarten	46,4	46,1	46,5	46,9	47,5	47,8	48,2	48,9	49,0	49,1
42 Beyendorfer Grund
44 Buckau	38,7	38,8	39,2	39,3	39,4	39,9	40,1	40,1	40,4	40,4
46 Fermersleben	43,6	43,3	42,7	42,2	42,2	42,4	42,1	42,2	42,0	42,5
48 Salbke	46,3	45,6	44,6	45,0	44,8	45,5	45,8	45,9	46,2	45,9
50 Westerhüsen	46,1	46,3	46,2	45,9	45,9	46,4	46,4	46,2	46,0	46,2
52 Brückfeld	42,2	42,0	41,6	42,2	42,6	42,9	43,3	43,9	43,9	44,4
54 Berliner Chaussee	46,3	46,3	45,9	46,1	46,3	46,6	47,1	47,6	47,6	47,2
56 Cracau	45,7	45,7	45,7	45,6	45,8	46,1	46,3	46,7	46,7	46,9
58 Prester	44,1	44,6	44,8	45,3	46,0	46,6	47,4	48,1	48,3	48,9
60 Zipkeleben
64 Herrenkrug	44,5	43,9	41,3	41,9	40,4	41,1	42,7	41,3	41,2	40,0
66 Rothensee	44,3	43,7	44,8	44,4	44,5	43,8	43,4	43,3	43,4	43,1
68 Industriehafen	37,3	30,0	28,4	30,9	33,6	35,0	34,5	34,5	33,5	31,2
70 Gewerbegebiet Nord
72 Barleber See	52,6	53,4	53,4	51,2	51,0	49,6	47,2	46,1	45,5	46,1
74 Pechau	44,7	45,8	46,5	47,8	48,3	48,3	48,7	49,3	49,4	49,2
76 Randau-Calenberge	46,7	47,7	48,0	47,7	47,8	47,6	47,4	47,3	47,2	47,4
78 Beyendorf-Sohlen	47,0	46,7	46,4	46,9	46,6	46,7	46,5	46,9	46,5	46,9
Magdeburg	45,4	45,2	45,0	45,1	45,1	45,2	45,4	45,4	45,2	45,2

Die Stadtteile 16 - Großer Silberberg und 62 - Kreuzhorst sind unbewohnt.

Tabelle 24

Bevölkerung der Stadt Magdeburg nach Stadtteilen 2023

(Stand: 31.12.2023, Quelle: Einwohnermelderegister)

Stadtteil	Wohnberechtigte Bevölkerung			Bevölkerung am Ort der Hauptwohnung		
	männlich	weiblich	gesamt	männlich	weiblich	gesamt
01 Altstadt	8 465	8 545	17 010	8 211	8 408	16 619
02 Werder	1 516	1 553	3 069	1 457	1 524	2 981
04 Alte Neustadt	6 492	5 647	12 139	6 301	5 554	11 855
06 Neue Neustadt	8 377	7 710	16 087	8 291	7 649	15 940
08 Neustädter See	5 580	5 861	11 441	5 520	5 830	11 350
10 Kannenstieg	2 951	3 186	6 137	2 926	3 174	6 100
12 Neustädter Feld	4 798	4 911	9 709	4 755	4 876	9 631
14 Sülzegrund	.	.	7	.	.	7
18 Nordwest	2 212	2 345	4 557	2 187	2 334	4 521
20 Alt Olvenstedt	1 921	1 964	3 885	1 898	1 944	3 842
22 Neu Olvenstedt	5 930	6 107	12 037	5 886	6 074	11 960
24 Stadtfeld Ost	12 621	13 028	25 649	12 371	12 851	25 222
26 Stadtfeld West	6 853	7 744	14 597	6 792	7 686	14 478
28 Diesdorf	1 995	2 005	4 000	1 978	1 987	3 965
30 Sudenburg	9 329	9 216	18 545	9 204	9 126	18 330
32 Ottersleben	5 083	5 338	10 421	5 024	5 286	10 310
34 Lemsdorf	1 105	1 118	2 223	1 092	1 103	2 195
36 Leipziger Straße	7 986	8 332	16 318	7 869	8 229	16 098
38 Reform	5 577	6 380	11 957	5 531	6 329	11 860
40 Hopfengarten	2 285	2 236	4 521	2 257	2 204	4 461
42 Beyendorfer Grund	.	.	11	.	.	11
44 Buckau	3 438	3 414	6 852	3 377	3 375	6 752
46 Fermersleben	1 893	1 723	3 616	1 874	1 712	3 586
48 Salbke	2 498	2 162	4 660	2 482	2 146	4 628
50 Westerhüsen	1 707	1 662	3 369	1 692	1 654	3 346
52 Brückfeld	1 662	1 797	3 459	1 623	1 768	3 391
54 Berliner Chaussee	1 243	1 241	2 484	1 238	1 227	2 465
56 Cracau	4 014	4 232	8 246	3 826	4 120	7 946
58 Prester	1 029	1 015	2 044	1 014	1 007	2 021
60 Zipkeleben	152	138	290	152	138	290
64 Herrenkrug	884	607	1 491	850	590	1 440
66 Rothensee	1 594	1 489	3 083	1 583	1 483	3 066
68 Industriehafen	279	27	306	279	27	306
70 Gewerbegebiet Nord	12	8	20	12	8	20
72 Barleber See	41	41	82	41	41	82
74 Pechau	275	265	540	271	261	532
76 Randau-Calenberge	286	279	565	281	275	556
78 Beyendorf-Sohlen	644	621	1 265	639	617	1 256
Magdeburg	122 738	123 954	246 692	120 795	122 624	243 419

Die Stadtteile 16 - Großer Silberberg und 62 - Kreuzhorst sind unbewohnt.

Werte kleiner 4 werden aus Datenschutzgründen nicht veröffentlicht.

Einwohnerdichte nach Baublöcken



Tabelle 25

Flächen und Einwohner der Stadt Magdeburg 2023

(Stand: 31.12.2023, Quelle: Einwohnermelderegister)

Stadtteil	Fläche ha ¹⁾	Wohnberechtigte Bevölkerung		Bevölkerung am Ort der Hauptwohnung	
			EW-Dichte pro/ha		EW-Dichte pro/ha
01 Altstadt	376,90	17 010	45,13	16 619	44,09
02 Werder	358,96	3 069	8,55	2 981	8,30
04 Alte Neustadt	256,57	12 139	47,31	11 855	46,21
06 Neue Neustadt	453,82	16 087	35,45	15 940	35,12
08 Neustädter See	479,09	11 441	23,88	11 350	23,69
10 Kannenstieg	114,24	6 137	53,72	6 100	53,40
12 Neustädter Feld	202,87	9 709	47,86	9 631	47,47
14 Sülzegrund	337,49	7	0,02	7	0,02
16 Großer Silberberg	386,67	-	-	-	-
18 Nordwest	272,90	4 557	16,70	4 521	16,57
20 Alt Olvenstedt	320,08	3 885	12,14	3 842	12,00
22 Neu Olvenstedt	336,69	12 037	35,75	11 960	35,52
24 Stadtfeld Ost	327,55	25 649	78,31	25 222	77,00
26 Stadtfeld West	467,08	14 597	31,25	14 478	31,00
28 Diesdorf	1 012,81	4 000	3,95	3 965	3,91
30 Sudenburg	529,10	18 545	35,05	18 330	34,64
32 Ottersleben	1 652,92	10 421	6,30	10 310	6,24
34 Lemsdorf	132,57	2 223	16,77	2 195	16,56
36 Leipziger Straße	337,80	16 318	48,31	16 098	47,66
38 Reform	319,13	11 957	37,47	11 860	37,16
40 Hopfengarten	278,94	4 521	16,21	4 461	15,99
42 Beyendorfer Grund	604,40	11	0,02	11	0,02
44 Buckau	218,03	6 852	31,43	6 752	30,97
46 Fermersleben	337,99	3 616	10,70	3 586	10,61
48 Salbke	774,27	4 660	6,02	4 628	5,98
50 Westerhüsen	723,26	3 369	4,66	3 346	4,63
52 Brückfeld	146,49	3 459	23,61	3 391	23,15
54 Berliner Chaussee	501,98	2 484	4,95	2 465	4,91
56 Cracau	262,63	8 246	31,40	7 946	30,26
58 Prester	515,86	2 044	3,96	2 021	3,92
60 Zipkeleben	464,74	290	0,62	290	0,62
62 Kreuzhorst	472,41	-	-	-	-
64 Herrenkrug	1 205,03	1 491	1,24	1 440	1,19
66 Rothensee	212,23	3 083	14,53	3 066	14,45
68 Industriehafen	363,46	306	0,84	306	0,84
70 Gewerbegebiet Nord	938,77	20	0,02	20	0,02
72 Barleber See	541,47	82	0,15	82	0,15
74 Pechau	761,10	540	0,71	532	0,70
76 Randau-Calenberge	1 371,76	565	0,41	556	0,41
78 Beyendorf-Sohlen	814,35	1 265	1,55	1 256	1,54
Magdeburg	20 184,41	246 692	12,22	243 419	12,06

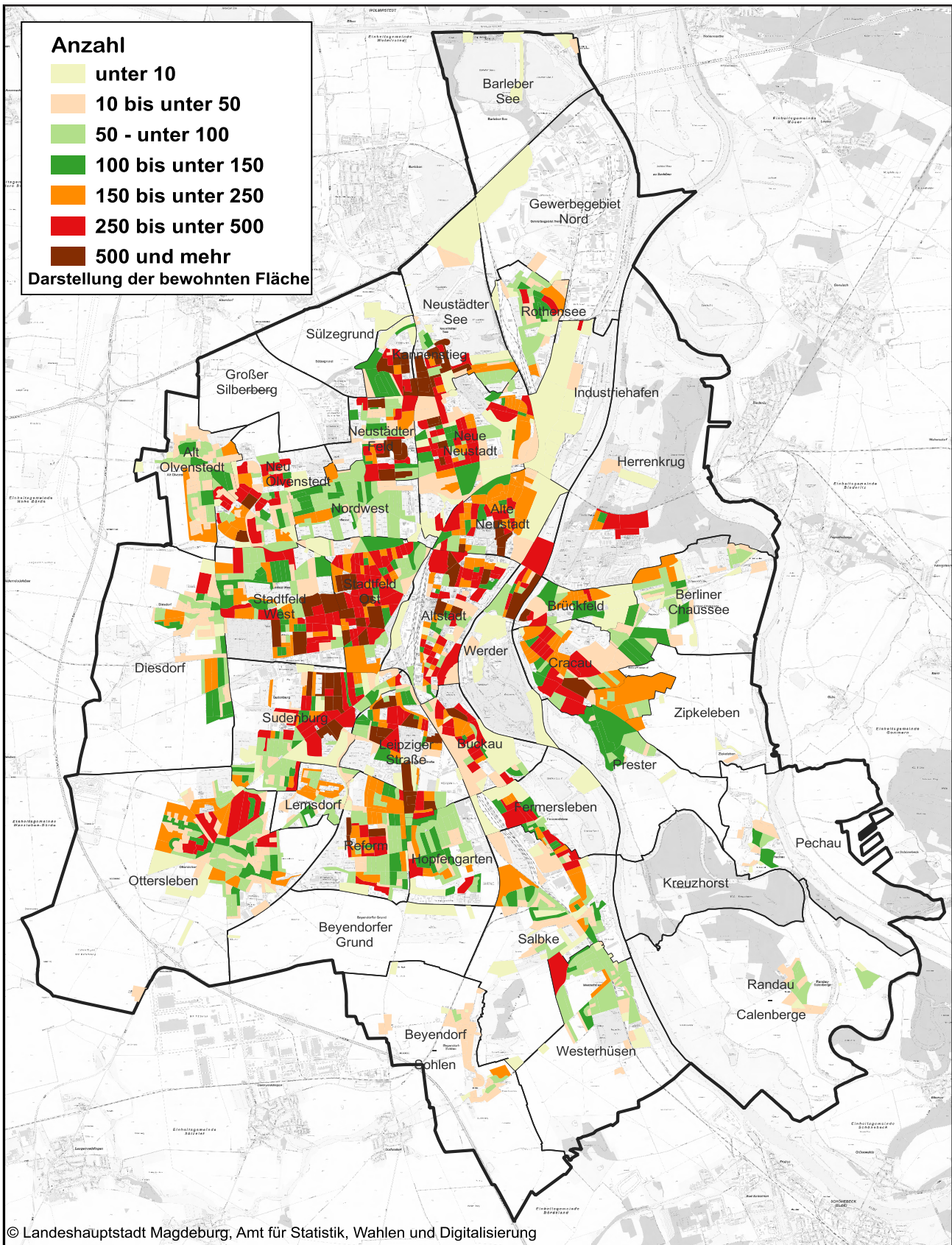
¹⁾ Diese Angaben beruhen auf der aktuellen Kartenbasis der Topographischen Stadtkarte im

Maßstab 1:10.000 des Fachbereichs Vermessungsamt und Baurecht.

Die Stadtteile 16 - Großer Silberberg und 62 - Kreuzhorst sind unbewohnt.

Einwohnerdichte der Hauptwohnsitzbevölkerung nach Stadtteilen 2023

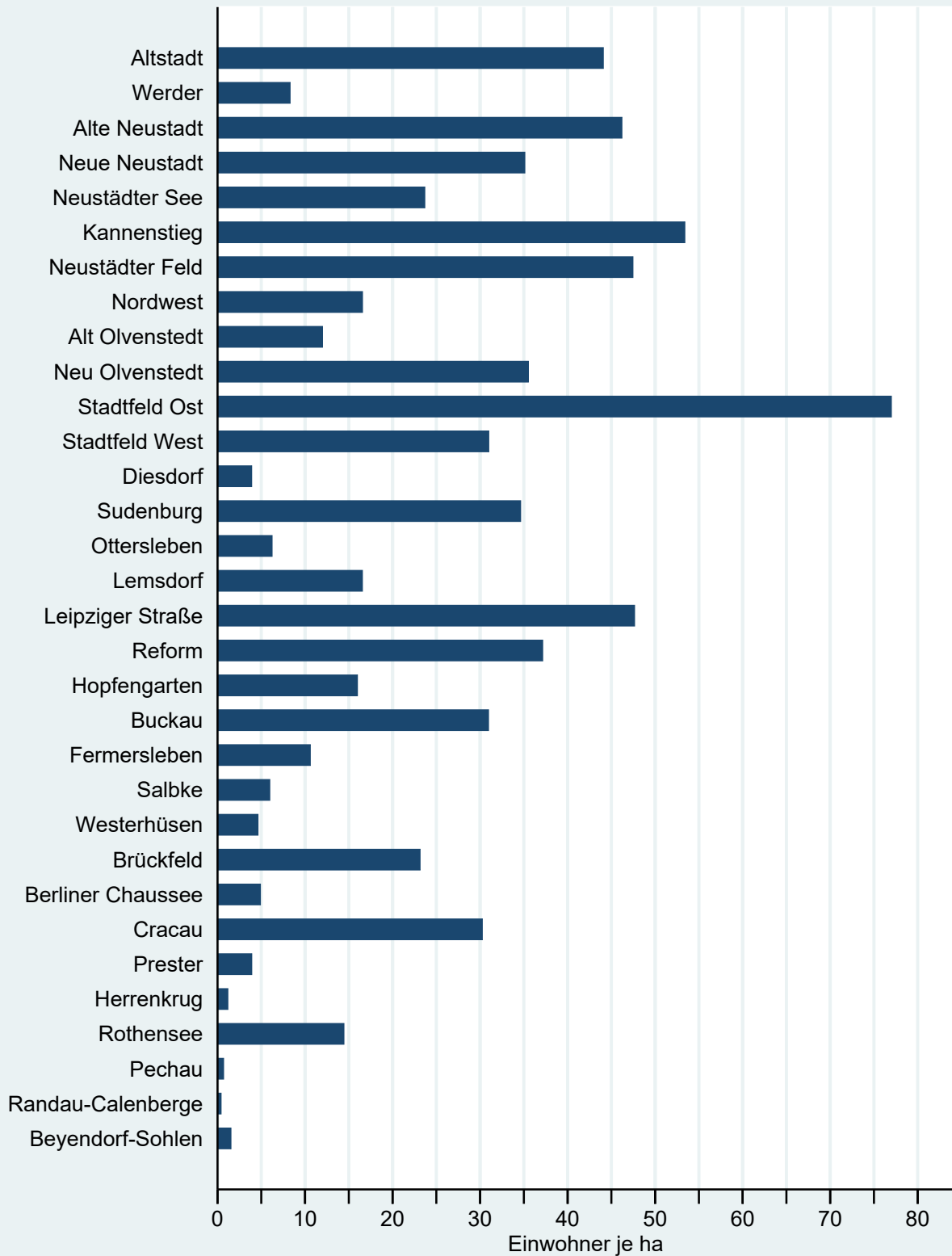

© Landeshauptstadt Magdeburg - Amt für Statistik, Wahlen und Digitalisierung
 Quelle: Einwohnermelderegister

Tabelle 26

Haushaltsangaben nach Stadtteilen

(Stand: 31.12.2023, Quelle: Haushallegenerierung auf Basis des Einwohnermelderegisters)

Stadtteil	Haushalte	Haushaltsgröße (Ø)	Haushaltsgröße			
			1 Person	2 Personen	3 Personen	4 und mehr
01 Altstadt	11 226	1,49	7 448	2 742	583	453
02 Werder	1 826	1,63	1 030	566	138	92
04 Alte Neustadt	7 813	1,55	4 755	2 281	461	316
06 Neue Neustadt	9 166	1,70	5 444	2 272	746	704
08 Neustädter See	6 593	1,71	3 813	1 782	468	530
10 Kannenstieg	3 341	1,80	1 741	1 029	288	283
12 Neustädter Feld	5 598	1,70	3 022	1 727	504	345
14 Sülzegrund	4	1,75	.	.	-	-
18 Nordwest	2 259	2,02	778	944	315	222
20 Alt Olvenstedt	1 785	2,18	490	768	311	216
22 Neu Olvenstedt	6 745	1,75	3 735	1 800	621	589
24 Stadtfeld Ost	15 393	1,63	9 178	3 914	1 325	976
26 Stadtfeld West	8 424	1,71	4 407	2 741	739	537
28 Diesdorf	1 756	2,28	497	654	290	315
30 Sudenburg	10 921	1,66	6 502	2 769	910	740
32 Ottersleben	4 934	2,10	1 587	1 972	805	570
34 Lemsdorf	1 307	1,70	739	336	145	87
36 Leipziger Straße	9 738	1,66	5 832	2 503	707	696
38 Reform	6 732	1,76	3 347	2 333	610	442
40 Hopfengarten	2 311	1,94	947	826	310	228
42 Beyendorfer Grund	7	1,57	.	.	-	-
44 Buckau	4 135	1,62	2 488	1 042	366	239
46 Fermersleben	2 276	1,59	1 440	549	159	128
48 Salbke	2 372	1,83	1 107	817	262	186
50 Westerhüsen	1 693	1,99	704	571	216	202
52 Brückfeld	2 063	1,67	1 176	567	188	132
54 Berliner Chaussee	1 143	2,17	341	439	216	147
56 Cracau	4 757	1,64	2 710	1 368	423	256
58 Prester	931	2,20	253	394	151	133
60 Zipkeleben	108	2,69	24	27	23	34
64 Herrenkrug	747	1,59	462	187	57	41
66 Rothensee	1 611	1,91	723	506	220	162
68 Industriehafen	23	2,17	12	4	.	.
70 Gewerbegebiet Nord	9	2,22	.	4	.	.
72 Barleber See	35	2,34	9	15	5	6
74 Pechau	246	2,20	68	102	43	33
76 Randau-Calenberge	257	2,20	77	96	47	37
78 Beyendorf-Sohlen	610	2,07	209	240	83	78
Magdeburg	140 895	1,72	77 101	40 894	12 740	10 160

Die Stadtteile 16 - Großer Silberberg und 62 - Kreuzhorst sind unbewohnt.

Werte kleiner 4 werden aus Datenschutzgründen nicht veröffentlicht.

Tabelle 27

Bevölkerung der Stadt Magdeburg mit Hauptwohnsitz nach Stadtteilen und Familienstand 2023

(Stand: 31.12.2023, Quelle: Einwohnermelderegister)

Stadtteil	Familienstand					gesamt
	ledig	verheiratet ¹⁾	verwitwet ²⁾	geschieden ³⁾	unbekannt	
01 Altstadt	8 127	4 848	1 684	1 319	641	16 619
02 Werder	1 294	1 125	274	250	38	2 981
04 Alte Neustadt	6 566	3 142	580	704	863	11 855
06 Neue Neustadt	7 851	4 680	1 120	1 329	960	15 940
08 Neustädter See	4 616	3 881	1 212	1 168	473	11 350
10 Kannenstieg	2 415	2 257	652	544	232	6 100
12 Neustädter Feld	4 006	3 634	788	955	248	9 631
14 Sülzegrund	-	.	.	-	-	7
18 Nordwest	1 527	2 353	299	326	16	4 521
20 Alt Olvenstedt	1 292	2 089	230	219	12	3 842
22 Neu Olvenstedt	5 589	3 855	934	1 192	390	11 960
24 Stadtfeld Ost	14 146	7 228	1 533	1 942	373	25 222
26 Stadtfeld West	6 009	5 655	1 284	1 394	136	14 478
28 Diesdorf	1 506	2 034	193	226	6	3 965
30 Sudenburg	9 649	5 257	1 279	1 502	643	18 330
32 Ottersleben	3 755	5 226	671	626	32	10 310
34 Lemsdorf	982	771	188	221	33	2 195
36 Leipziger Straße	8 108	4 595	1 165	1 277	953	16 098
38 Reform	4 073	5 096	1 346	1 036	309	11 860
40 Hopfengarten	1 620	2 212	268	333	28	4 461
42 Beyendorfer Grund	6	.	-	.	-	11
44 Buckau	3 921	1 816	307	528	180	6 752
46 Fermersleben	1 893	980	207	357	149	3 586
48 Salbke	1 798	1 805	319	352	354	4 628
50 Westerhüsen	1 361	1 471	228	233	53	3 346
52 Brückfeld	1 634	1 166	243	293	55	3 391
54 Berliner Chaussee	874	1 275	153	160	.	2 465
56 Cracau	3 657	2 752	609	795	133	7 946
58 Prester	679	1 115	121	101	5	2 021
60 Zipkeleben	151	121	.	12	.	290
64 Herrenkrug	604	380	63	107	286	1 440
66 Rothensee	1 453	1 160	176	239	38	3 066
68 Industriehafen	82	16	-	7	201	306
70 Gewerbegebiet Nord	10	6	.	.	-	20
72 Barleber See	33	42	.	.	-	82
74 Pechau	176	311	17	28	-	532
76 Randau-Calenberge	204	276	35	41	-	556
78 Beyendorf-Sohlen	477	610	77	88	4	1 256
Magdeburg	112 144	85 248	18 269	19 909	7 849	243 419

¹⁾ einschließlich Lebenspartnerschaft²⁾ einschließlich Lebenspartner verstorben³⁾ einschließlich Lebenspartnerschaft aufgehoben

Die Stadtteile 16 - Großer Silberberg und 62 - Kreuzhorst sind unbewohnt.

Werte kleiner 4 werden aus Datenschutzgründen nicht veröffentlicht.

Tabelle 28

Hauptwohnsitzbevölkerung der Stadt Magdeburg nach Stadtteilen und ausgewählten Indikatoren im Jahr 2023

(Stand: 31.12.2023, Quelle: Einwohnermelderegister)

Stadtteil	Bevölkerung							
	gesamt	darunter Frauen	darunter ausländische Bevölkerung	Anteil ausländischer Bevölkerung in %	Billeter-Maß J ¹⁾	Jugendquote ²⁾	Altenquote ³⁾	Altersdurchschnitt
01 Altstadt	16 619	8 408	3 715	22,4	-0,7	16,4	45,4	46,4
02 Werder	2 981	1 524	181	6,1	-1,0	21,3	59,2	49,3
04 Alte Neustadt	11 855	5 554	3 225	27,2	-0,3	15,8	23,2	39,4
06 Neue Neustadt	15 940	7 649	4 301	27,0	-0,5	28,5	32,7	42,2
08 Neustädter See	11 350	5 830	2 321	20,4	-1,1	30,4	64,0	48,6
10 Kannenstieg	6 100	3 174	1 426	23,4	-1,0	36,7	71,0	48,1
12 Neustädter Feld	9 631	4 876	1 166	12,1	-1,0	25,5	55,5	48,1
14 Sülzegrund	7	.	-	-
18 Nordwest	4 521	2 334	68	1,5	-1,7	28,4	59,0	50,9
20 Alt Olvenstedt	3 842	1 944	80	2,1	-1,4	26,4	41,7	48,6
22 Neu Olvenstedt	11 960	6 074	1 729	14,5	-0,7	31,6	42,9	44,5
24 Stadtfeld Ost	25 222	12 851	2 251	8,9	-0,4	23,6	27,1	41,6
26 Stadtfeld West	14 478	7 686	621	4,3	-1,2	24,2	52,9	49,4
28 Diesdorf	3 965	1 987	45	1,1	-0,9	35,4	37,2	45,1
30 Sudenburg	18 330	9 126	3 223	17,6	-0,5	25,1	30,8	42,4
32 Ottersleben	10 310	5 286	173	1,7	-1,2	28,5	43,4	47,8
34 Lemsdorf	2 195	1 103	116	5,3	-0,9	24,0	38,6	46,9
36 Leipziger Straße	16 098	8 229	4 133	25,7	-0,5	27,4	35,3	42,1
38 Reform	11 860	6 329	1 318	11,1	-1,5	28,5	74,6	52,0
40 Hopfengarten	4 461	2 204	125	2,8	-1,3	26,2	44,7	49,1
42 Beyendorfer Grund	11	.	-
44 Buckau	6 752	3 375	718	10,6	-0,3	21,7	21,5	40,4
46 Fermersleben	3 586	1 712	574	16,0	-0,6	23,3	27,9	42,5
48 Salbke	4 628	2 146	731	15,8	-0,8	24,5	40,5	45,9
50 Westerhüsen	3 346	1 654	207	6,2	-0,9	30,3	42,0	46,2
52 Brückfeld	3 391	1 768	307	9,1	-0,7	24,2	37,5	44,4
54 Berliner Chaussee	2 465	1 227	33	1,3	-1,1	27,4	37,8	47,2
56 Cracau	7 946	4 120	537	6,8	-0,9	21,7	41,5	46,9
58 Prester	2 021	1 007	21	1,0	-1,4	25,2	41,2	48,9
60 Zipkeleben	290	138	7	2,4	0,3	62,4	13,3	32,1
64 Herrenkrug	1 440	590	431	29,9	-0,4	18,3	25,4	40,0
66 Rothensee	3 066	1 483	232	7,6	-0,6	28,9	33,8	43,1
68 Industriehafen	306	27	256	83,7	0,0	3,4	2,1	31,2
70 Gewerbegebiet Nord	20	8
72 Barleber See	82	41	.	.	-1,0	38,1	57,1	46,1
74 Pechau	532	261	7	1,3	-1,5	29,1	40,9	49,2
76 Randau-Calenberge	556	275	4	0,7	-1,2	29,4	41,1	47,4
78 Beyendorf-Sohlen	1 256	617	18	1,4	-1,1	29,6	43,9	46,9
Magdeburg	243 419	122 624	34 303	14,1	-0,7	25,2	40,5	45,2

Die Stadtteile 16 - Großer Silberberg und 62 - Kreuzhorst sind unbewohnt.

Die Stadtteile 16 - Großer Silberberg und 62 - Kreuzhorst sind unbewohnt.

¹⁾ Das Billeter-Maß J ist das Verhältnis der Differenz der Einwohner unter 15 Jahren und der Einwohner über 50 Jahre zur Gruppe der Personen im Alter von 15 bis unter 50 Jahre.

²⁾ Die Jugendquote ist das Verhältnis der Zahl der Einwohner im Alter bis unter 18 Jahren zur Zahl der Einwohner im erwerbsfähigen Alter 18 bis unter 65 Jahre.

³⁾ Die Altenquote ist das Verhältnis der Zahl der Einwohner im Alter von 65 Jahren und älter zur Zahl der Einwohner im erwerbsfähigen Alter 18 bis unter 65 Jahre.

Karte 4

Veränderung der Bevölkerung zum Vorjahr nach Stadtteilen in %

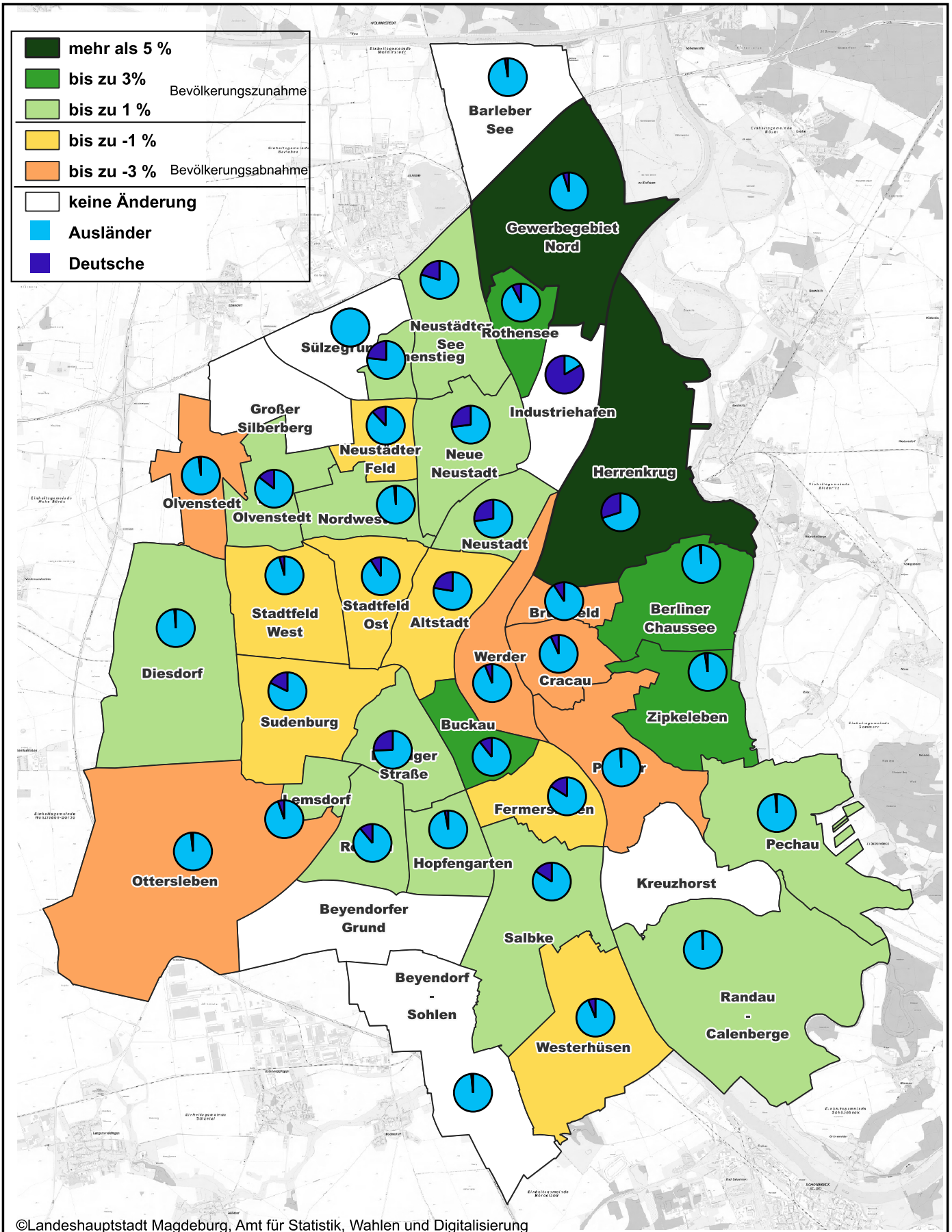

©Landeshauptstadt Magdeburg, Amt für Statistik, Wahlen und Digitalisierung

Grafik 20

Jugend- und Altenquote 2023 in den Stadtteilen Magdeburgs

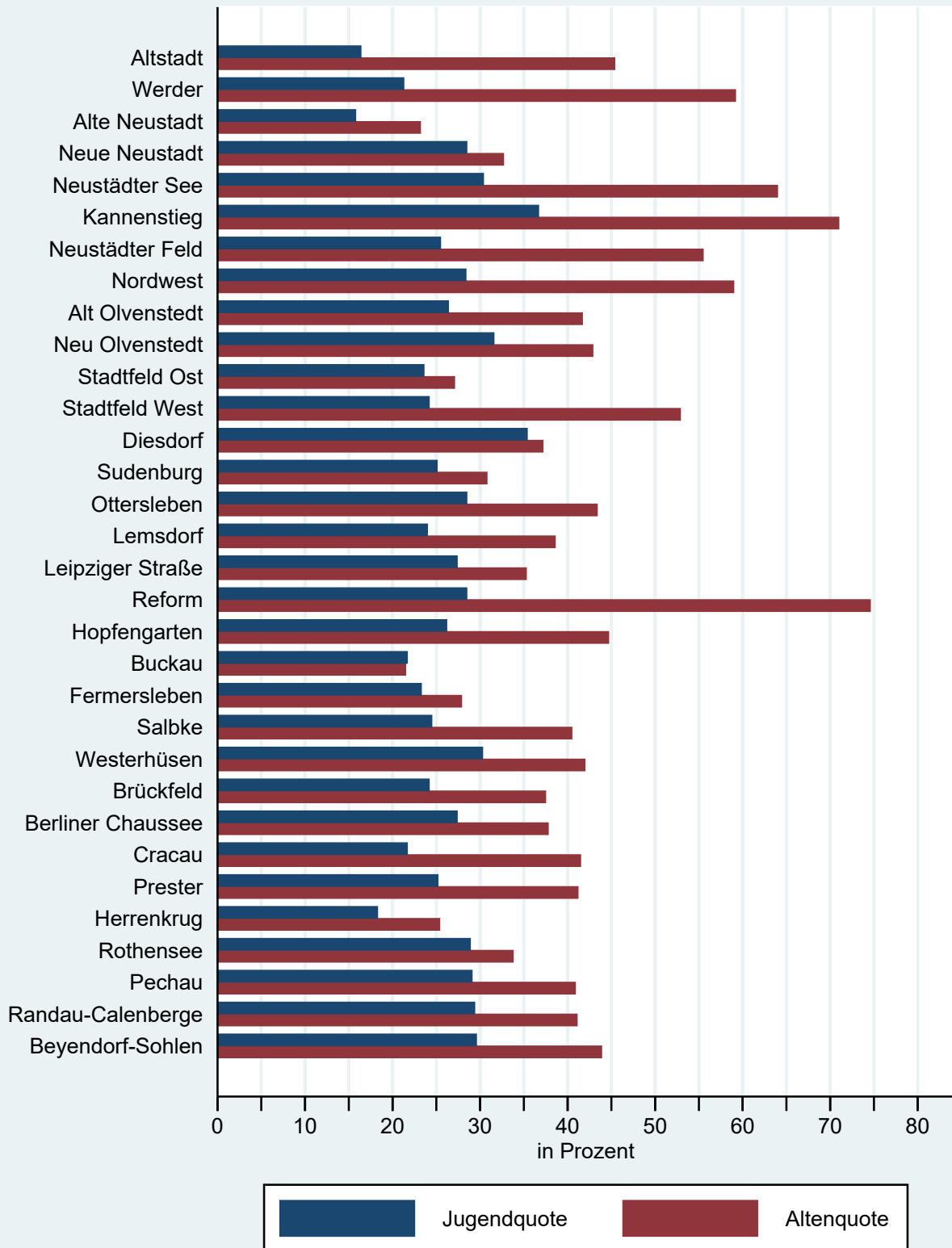

© Landeshauptstadt Magdeburg - Amt für Statistik, Wahlen und Digitalisierung
 Quelle: Einwohnermelderegister

Tabelle 29

Bevölkerung der Stadt Magdeburg mit Hauptwohnsitz nach Stadtteilen und Altersgruppen 2023

(Stand: 31.12.2023, Quelle: Einwohnermelderegister)

Stadtteil	Altersgruppen					gesamt
	0 - 6 Jahre	7 - 17 Jahre	18 - 44 Jahre	45 - 64 Jahre	ab 65 Jahre	
01 Altstadt	718	965	7 264	3 010	4 662	16 619
02 Werder	169	183	974	677	978	2 981
04 Alte Neustadt	580	770	6 521	2 008	1 976	11 855
06 Neue Neustadt	1 119	1 702	6 220	3 667	3 232	15 940
08 Neustädter See	598	1 177	3 264	2 574	3 737	11 350
10 Kannenstieg	418	661	1 637	1 300	2 084	6 100
12 Neustädter Feld	452	904	2 886	2 434	2 955	9 631
14 Sülzegrund	-	-	-	.	.	7
18 Nordwest	207	478	876	1 536	1 424	4 521
20 Alt Olvenstedt	192	412	842	1 443	953	3 842
22 Neu Olvenstedt	777	1 386	3 962	2 893	2 942	11 960
24 Stadtfeld Ost	1 569	2 375	11 132	5 606	4 540	25 222
26 Stadtfeld West	698	1 284	4 124	4 051	4 321	14 478
28 Diesdorf	304	509	1 013	1 284	855	3 965
30 Sudenburg	1 182	1 770	7 552	4 203	3 623	18 330
32 Ottersleben	539	1 171	2 520	3 476	2 604	10 310
34 Lemsdorf	122	202	668	682	521	2 195
36 Leipziger Straße	1 189	1 519	6 801	3 094	3 495	16 098
38 Reform	591	1 075	2 776	3 064	4 354	11 860
40 Hopfengarten	206	478	1 024	1 587	1 166	4 461
42 Beyendorfer Grund	-	.	.	7	-	11
44 Buckau	455	568	3 179	1 535	1 015	6 752
46 Fermersleben	221	332	1 415	957	661	3 586
48 Salbke	277	410	1 520	1 285	1 136	4 628
50 Westerhüsen	222	366	952	990	816	3 346
52 Brückfeld	192	316	1 276	820	787	3 391
54 Berliner Chaussee	142	267	622	870	564	2 465
56 Cracau	352	705	2 659	2 208	2 022	7 946
58 Prester	70	236	421	794	500	2 021
60 Zipkeleben	56	47	114	51	22	290
64 Herrenkrug	69	114	709	293	255	1 440
66 Rothensee	216	328	1 094	791	637	3 066
68 Industriehafen	.	7	264	26	.	306
70 Gewerbegebiet Nord	.	-	9	.	6	20
72 Barleber See	9	7	20	22	24	82
74 Pechau	25	66	100	213	128	532
76 Randau-Calenberge	35	61	136	190	134	556
78 Beyendorf-Sohlen	87	127	337	387	318	1 256
Magdeburg	14 063	22 979	86 886	60 035	59 456	243 419

Die Stadtteile 16 - Großer Silberberg und 62 - Kreuzhorst sind unbewohnt.

Werte kleiner 4 werden aus Datenschutzgründen nicht veröffentlicht.

Grafik 21

Hauptwohnsitzbevölkerung nach Stadtteilen und Altersgruppen 2023

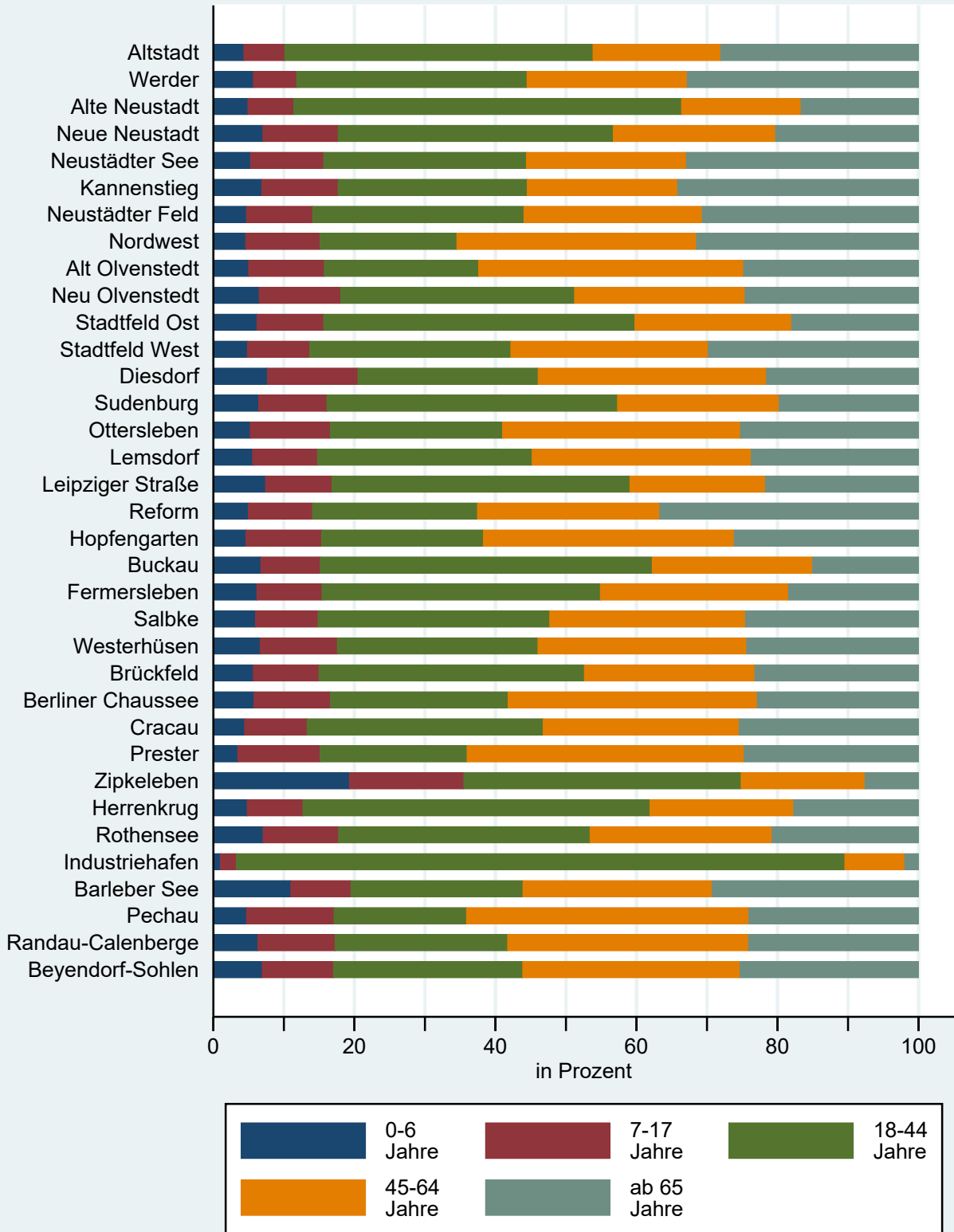

© Landeshauptstadt Magdeburg - Amt für Statistik, Wahlen und Digitalisierung
 Quelle: Einwohnermelderegister

Tabelle 30

Männliche Bevölkerung mit Hauptwohnsitz der Stadt Magdeburg nach Stadtteilen und Altersgruppen 2023

(Stand: 31.12.2023, Quelle: Einwohnermelderegister)

Stadtteil	Altersgruppen					gesamt
	0 - 6 Jahre	7 - 17 Jahre	18 - 44 Jahre	45 - 64 Jahre	ab 65 Jahre	
01 Altstadt	374	525	4 092	1 534	1 686	8 211
02 Werder	83	98	538	341	397	1 457
04 Alte Neustadt	309	414	3 785	974	819	6 301
06 Neue Neustadt	578	860	3 623	1 945	1 285	8 291
08 Neustädter See	280	600	1 849	1 340	1 451	5 520
10 Kannenstieg	220	333	862	663	848	2 926
12 Neustädter Feld	226	491	1 533	1 233	1 272	4 755
14 Sülzegrund	-	-	-	-	-	-
18 Nordwest	84	235	439	775	654	2 187
20 Alt Olvenstedt	108	199	427	711	453	1 898
22 Neu Olvenstedt	398	721	2 084	1 440	1 243	5 886
24 Stadtfeld Ost	804	1 224	5 790	2 763	1 790	12 371
26 Stadtfeld West	354	648	2 083	1 953	1 754	6 792
28 Diesdorf	152	253	502	664	407	1 978
30 Sudenburg	625	950	4 015	2 174	1 440	9 204
32 Ottersleben	266	563	1 276	1 723	1 196	5 024
34 Lemsdorf	63	96	361	362	210	1 092
36 Leipziger Straße	604	796	3 576	1 530	1 363	7 869
38 Reform	320	590	1 425	1 482	1 714	5 531
40 Hopfengarten	109	252	525	827	544	2 257
42 Beyendorfer Grund	-	-	-	4	-	-
44 Buckau	214	292	1 675	783	413	3 377
46 Fermersleben	123	176	776	515	284	1 874
48 Salbke	164	217	884	682	535	2 482
50 Westerhüsen	99	182	494	533	384	1 692
52 Brückfeld	93	164	669	393	304	1 623
54 Berliner Chaussee	71	141	305	452	269	1 238
56 Cracau	178	375	1 373	1 081	819	3 826
58 Prester	38	123	217	391	245	1 014
60 Zipkeleben	34	23	54	30	11	152
64 Herrenkrug	38	67	474	146	125	850
66 Rothensee	109	164	584	425	301	1 583
68 Industriehafen	-	-	249	24	-	279
70 Gewerbegebiet Nord	-	-	5	-	-	12
72 Barleber See	-	-	10	11	11	41
74 Pechau	14	35	50	107	65	271
76 Randau-Calenberge	17	31	68	102	63	281
78 Beyendorf-Sohlen	37	72	186	189	155	639
Magdeburg	7 193	11 917	46 861	30 307	24 517	120 795

Die Stadtteile 16 - Großer Silberberg und 62 - Kreuzhorst sind unbewohnt.

Werte kleiner 4 werden aus Datenschutzgründen nicht veröffentlicht.

Tabelle 31

Weibliche Bevölkerung mit Hauptwohnsitz der Stadt Magdeburg nach Stadtteilen und Altersgruppen 2023

(Stand: 31.12.2023, Quelle: Einwohnermelderegister)

Stadtteil	Altersgruppen					gesamt
	0 - 6 Jahre	7 - 17 Jahre	18 - 44 Jahre	45 - 64 Jahre	ab 65 Jahre	
01 Altstadt	344	440	3 172	1 476	2 976	8 408
02 Werder	86	85	436	336	581	1 524
04 Alte Neustadt	271	356	2 736	1 034	1 157	5 554
06 Neue Neustadt	541	842	2 597	1 722	1 947	7 649
08 Neustädter See	318	577	1 415	1 234	2 286	5 830
10 Kannenstieg	198	328	775	637	1 236	3 174
12 Neustädter Feld	226	413	1 353	1 201	1 683	4 876
14 Stützgrund	-	-	-	.	.	.
18 Nordwest	123	243	437	761	770	2 334
20 Alt Olvenstedt	84	213	415	732	500	1 944
22 Neu Olvenstedt	379	665	1 878	1 453	1 699	6 074
24 Stadtfeld Ost	765	1 151	5 342	2 843	2 750	12 851
26 Stadtfeld West	344	636	2 041	2 098	2 567	7 686
28 Diesdorf	152	256	511	620	448	1 987
30 Sudenburg	557	820	3 537	2 029	2 183	9 126
32 Ottersleben	273	608	1 244	1 753	1 408	5 286
34 Lemsdorf	59	106	307	320	311	1 103
36 Leipziger Straße	585	723	3 225	1 564	2 132	8 229
38 Reform	271	485	1 351	1 582	2 640	6 329
40 Hopfengarten	97	226	499	760	622	2 204
42 Beyendorfer Grund	-	-	-	.	-	.
44 Buckau	241	276	1 504	752	602	3 375
46 Fermersleben	98	156	639	442	377	1 712
48 Salbke	113	193	636	603	601	2 146
50 Westerhüsen	123	184	458	457	432	1 654
52 Brückfeld	99	152	607	427	483	1 768
54 Berliner Chaussee	71	126	317	418	295	1 227
56 Cracau	174	330	1 286	1 127	1 203	4 120
58 Prester	32	113	204	403	255	1 007
60 Zipkeleben	22	24	60	21	11	138
64 Herrenkrug	31	47	235	147	130	590
66 Rothensee	107	164	510	366	336	1 483
68 Industriehafen	.	.	15	.	.	27
70 Gewerbegebiet Nord	.	-	4	-	.	8
72 Barleber See	.	.	10	11	13	41
74 Pechau	11	31	50	106	63	261
76 Randau-Calenberge	18	30	68	88	71	275
78 Beyendorf-Sohlen	50	55	151	198	163	617
Magdeburg	6 870	11 062	40 025	29 728	34 939	122 624

Die Stadtteile 16 - Großer Silberberg und 62 - Kreuzhorst sind unbewohnt.

Werte kleiner 4 werden aus Datenschutzgründen nicht veröffentlicht.

Tabelle 32

Einwohner mit Hauptwohnsitz nach Stadtteilen, ausgewählten Altersgruppen und Geschlecht der Stadt Magdeburg 2023

(Stand: 31.12.2023, Quelle: Einwohnermelderegister)

STT	Geschlecht	0 - 5 J.	06 - 10 J.	11 - 15 J.	16 - 20 J.	21 - 25 J.	26 - 30 J.	31 - 35 J.	36 - 40 J.	41 - 45 J.	46 - 50 J.	51 - 55 J.	56 - 60 J.	61 - 65 J.	66 - 70 J.	71 - 75 J.	76 - 80 J.	ab 81 J.	gesamt
01	männlich	317	269	217	330	986	1 072	840	609	433	327	286	483	420	352	319	270	681	8 211
	weiblich	308	205	190	305	852	756	590	443	363	288	264	515	432	482	537	474	1 404	8 408
	Summe	625	474	407	635	1 838	1 828	1 430	1 052	1 052	796	615	550	998	852	834	856	744	2 085
02	männlich	69	51	44	48	111	106	111	110	85	58	68	109	106	99	106	64	112	1 457
	weiblich	74	41	44	48	87	84	91	81	72	60	65	112	104	146	114	84	217	1 524
	Summe	143	92	88	96	198	190	202	191	157	118	133	221	210	245	220	148	329	2 981
04	männlich	265	211	164	429	1 137	979	616	451	315	200	168	308	294	228	169	108	259	6 301
	weiblich	234	182	153	319	824	620	445	341	295	180	161	370	321	247	232	171	459	5 554
	Summe	499	393	317	748	1 961	1 599	1 061	792	610	380	329	678	615	475	401	279	718	11 855
06	männlich	494	407	383	454	800	704	704	646	572	423	365	662	483	361	275	179	379	8 291
	weiblich	465	391	386	418	502	464	475	532	433	343	327	570	482	418	325	305	813	7 649
	Summe	959	798	769	872	1 302	1 168	1 179	1 178	1 005	766	692	1 232	965	779	600	484	1 192	15 940
08	männlich	217	277	262	302	414	353	338	313	313	294	272	430	355	280	335	315	450	5 520
	weiblich	274	235	299	252	254	218	233	317	270	253	241	401	370	451	521	460	781	5 830
	Summe	491	512	561	554	668	571	571	630	583	547	513	831	725	731	856	775	1 231	11 350
10	männlich	182	179	145	127	160	150	178	184	139	157	162	201	153	172	214	177	246	2 926
	weiblich	163	174	133	134	116	134	151	177	149	140	123	201	172	264	344	250	349	3 174
	Summe	345	353	278	261	276	284	329	361	288	297	285	402	325	436	558	427	595	6 100
12	männlich	193	220	212	233	279	236	245	358	344	319	229	370	302	356	359	248	252	4 755
	weiblich	184	179	219	190	234	199	240	287	343	252	208	343	385	509	468	257	379	4 876
	Summe	377	399	431	423	513	435	485	645	645	687	571	437	713	687	827	505	631	9 631
14	männlich	-	-	-	-	-	-	-	-	-	-	-	-	-	-	-	-	-	-
	weiblich	-	-	-	-	-	-	-	-	-	-	-	-	-	-	-	-	-	-
	Summe	-	-	-	-	-	-	-	-	-	-	-	-	-	-	-	-	-	7
18	männlich	66	103	114	101	52	34	72	109	132	139	160	284	206	199	161	107	148	2 187
	weiblich	98	100	114	92	23	36	80	130	163	135	154	259	222	215	189	144	180	2 334
	Summe	164	203	228	193	75	70	152	239	295	274	314	543	428	414	350	251	328	4 521
20	männlich	87	85	89	96	66	42	45	126	124	114	137	249	221	152	111	69	85	1 898
	weiblich	68	100	90	84	46	30	79	125	120	126	131	279	185	153	134	68	126	1 944
	Summe	155	185	179	180	112	72	124	251	244	240	268	528	406	305	245	137	211	3 842
22	männlich	322	360	318	297	341	327	426	457	443	317	242	437	442	452	316	149	240	5 886
	weiblich	314	312	325	282	282	272	383	461	355	258	225	460	552	548	344	227	474	6 074
	Summe	636	672	643	579	623	599	809	918	798	575	467	897	994	1 000	660	376	714	11 960

STT	Geschlecht	0 - 5 J.	06 - 10 J.	11 - 15 J.	16 - 20 J.	21 - 25 J.	26 - 30 J.	31 - 35 J.	36 - 40 J.	41 - 45 J.	46 - 50 J.	51 - 55 J.	56 - 60 J.	61 - 65 J.	66 - 70 J.	71 - 75 J.	76 - 80 J.	ab 81 J.	gesamt
24	männlich	691	598	529	518	990	1 274	1 308	1 171	909	678	570	882	571	488	347	245	622	12 371
	weiblich	637	612	491	555	1 110	1 076	1 096	1 040	807	647	565	912	675	597	496	393	1 142	12 851
	Summe	1 328	1 210	1 020	1 073	2 100	2 350	2 404	2 211	1 716	1 325	1 135	1 794	1 246	1 065	843	638	1 764	25 222
26	männlich	293	289	303	265	306	354	431	497	426	327	386	672	582	451	356	302	552	6 792
	weiblich	296	280	279	278	370	295	412	492	418	332	409	751	591	561	519	445	958	7 686
	Summe	589	569	582	543	676	649	843	989	844	659	795	1 423	1 173	1 012	875	747	1 510	14 478
28	männlich	127	127	120	75	51	47	82	153	155	119	125	245	178	127	89	70	88	1 978
	weiblich	112	138	116	82	33	33	122	164	148	101	123	247	140	146	108	61	113	1 987
	Summe	239	265	236	157	84	80	204	317	303	220	248	492	318	273	197	131	201	3 965
30	männlich	538	445	411	491	775	765	819	795	668	491	472	696	487	384	278	252	437	9 204
	weiblich	482	381	371	476	783	650	697	630	551	461	405	633	499	436	459	350	862	9 126
	Summe	1 020	826	782	967	1 558	1 415	1 516	1 425	1 219	952	877	1 329	986	820	737	602	1 299	18 330
32	männlich	222	251	251	237	162	121	215	338	375	298	394	616	438	350	292	212	252	5 024
	weiblich	232	260	288	222	123	110	242	330	398	340	374	606	430	379	353	227	372	5 286
	Summe	454	511	539	459	285	231	457	668	773	638	768	1 222	868	729	645	439	624	10 310
34	männlich	54	44	45	40	50	51	75	97	83	80	73	122	78	57	41	43	59	1 092
	weiblich	49	43	51	54	37	49	56	78	73	62	62	106	82	66	72	74	89	1 103
	Summe	103	87	96	94	87	100	131	175	156	142	135	228	160	123	113	117	148	2 195
36	männlich	519	389	363	429	730	768	745	641	467	345	309	472	393	282	257	245	515	7 869
	weiblich	513	353	321	425	779	668	601	506	440	328	295	510	432	404	370	417	867	8 229
	Summe	1 032	742	684	854	1 509	1 436	1 346	1 147	907	673	604	982	825	686	627	662	1 382	16 098
38	männlich	261	260	282	250	267	232	278	272	282	263	310	536	397	303	341	381	616	5 531
	weiblich	226	214	220	254	199	169	253	307	328	288	331	529	447	431	577	574	982	6 329
	Summe	487	474	502	504	466	401	531	579	579	610	641	1 065	844	734	918	955	1 598	11 860
40	männlich	88	115	110	100	56	52	102	133	165	153	179	298	192	127	140	99	148	2 257
	weiblich	80	84	107	103	52	38	108	138	138	145	169	278	174	147	153	130	160	2 204
	Summe	168	199	217	203	108	90	210	271	303	298	348	576	366	274	293	229	308	4 461
42	männlich	-	-	-	-	-	-	-	-	-	-	-	-	-	-	-	-	-	-
	weiblich	-	-	-	-	-	-	-	-	-	-	-	-	-	-	-	-	-	-
	Summe	-	-	-	-	-	-	-	-	-	-	-	-	-	-	-	-	-	11
44	männlich	185	141	138	121	242	300	454	373	271	209	168	236	153	126	94	60	106	3 377
	weiblich	205	133	131	132	267	300	365	299	225	193	142	250	166	162	122	98	185	3 375
	Summe	390	274	269	253	509	600	819	672	496	402	310	486	319	288	216	158	291	6 752
46	männlich	108	70	90	91	156	156	146	151	138	120	106	160	113	92	69	49	59	1 874
	weiblich	88	71	61	113	129	123	117	111	90	80	87	142	144	92	89	73	102	1 712
	Summe	196	141	151	204	285	279	263	262	228	200	193	302	257	184	158	122	161	3 586

STT	Geschlecht	0 - 5 J.	06 - 10 J.	11 - 15 J.	16 - 20 J.	21 - 25 J.	26 - 30 J.	31 - 35 J.	36 - 40 J.	41 - 45 J.	46 - 50 J.	51 - 55 J.	56 - 60 J.	61 - 65 J.	66 - 70 J.	71 - 75 J.	76 - 80 J.	ab 81 J.	gesamt
48	männlich	142	93	101	128	171	145	193	161	153	140	145	221	181	155	132	103	118	2 482
	weiblich	102	94	81	82	87	104	134	143	146	116	123	194	165	164	152	97	162	2 146
	Summe	244	187	182	210	258	249	327	304	299	256	268	415	346	319	284	200	280	4 628
50	männlich	74	95	81	75	57	77	94	123	116	100	121	184	138	103	90	65	99	1 692
	weiblich	102	99	81	61	63	45	91	108	137	82	89	170	122	113	100	79	112	1 654
	Summe	176	194	162	136	120	122	185	231	253	182	210	354	260	216	190	144	211	3 346
52	männlich	72	78	71	71	136	112	136	133	129	91	80	135	89	98	70	53	62	1 623
	weiblich	88	66	77	74	117	103	118	126	112	76	96	141	113	118	121	72	150	1 768
	Summe	160	144	155	145	253	215	254	259	241	167	176	276	202	216	191	125	212	3 391
54	männlich	56	70	62	63	31	26	41	95	95	77	105	152	111	76	67	44	67	1 238
	weiblich	57	60	55	47	40	23	56	99	92	76	104	125	116	85	75	45	72	1 227
	Summe	113	130	117	110	71	49	97	194	187	153	209	277	227	161	142	89	139	2 465
56	männlich	149	177	157	182	255	240	267	294	251	209	201	361	317	226	212	142	186	3 826
	weiblich	150	139	150	181	236	220	245	284	236	210	223	372	326	275	269	218	386	4 120
	Summe	299	316	307	363	491	460	512	578	487	419	424	733	643	501	481	360	572	7 946
58	männlich	31	46	60	65	33	22	36	47	56	59	86	162	85	74	60	41	51	1 014
	weiblich	26	49	50	46	24	18	43	43	65	82	88	136	98	64	73	37	65	1 007
	Summe	57	95	110	111	57	40	79	90	121	141	174	298	183	138	133	78	116	2 021
60	männlich	31	18	7	.	.	.	10	25	17	7	.	10	152
	weiblich	15	21	9	.	.	.	14	29	15	4	.	8	138
	Summe	46	39	16	5	5	5	24	54	32	11	9	18	5	.	5	7	290	
64	männlich	34	30	31	82	157	99	56	59	39	37	39	30	41	29	29	25	33	850
	weiblich	28	24	21	36	63	40	31	40	36	29	22	46	51	35	33	23	32	590
	Summe	62	54	52	118	220	139	87	99	75	66	66	76	92	64	62	48	65	1 440
66	männlich	89	86	72	74	88	89	116	139	127	91	86	154	85	102	87	42	56	1 583
	weiblich	87	97	64	63	71	63	131	120	105	71	80	117	96	109	89	51	69	1 483
	Summe	176	183	136	137	159	152	247	259	232	162	166	271	181	211	176	93	125	3 066
68	männlich	.	.	.	29	72	55	49	28	21	11	6	279
	weiblich	.	.	.	4	4	27
	Summe	.	5	.	33	74	56	50	31	25	11	6	306
70	männlich	12
	weiblich	8
	Summe	20
72	männlich	6	41
	weiblich	41
	Summe	6	6	.	4	4	.	.	4	9	6	7	6	4	7	9	.	.	82

STT	Geschlecht	0 - 5 J.	06 - 10 J.	11 - 15 J.	16 - 20 J.	21 - 25 J.	26 - 30 J.	31 - 35 J.	36 - 40 J.	41 - 45 J.	46 - 50 J.	51 - 55 J.	56 - 60 J.	61 - 65 J.	66 - 70 J.	71 - 75 J.	76 - 80 J.	ab 81 J.	gesamt
74	männlich	13	13	16	13	.	.	7	15	19	15	19	33	39	17	12	14	17	271
	weiblich	9	9	20	11	.	.	8	12	16	21	17	42	31	13	18	10	16	261
	Summe	22	22	36	24	9	8	15	27	35	36	36	75	70	30	30	24	33	532
76	männlich	14	15	11	15	11	.	15	14	17	17	20	27	40	15	16	13	14	281
	weiblich	15	17	11	12	4	.	16	21	20	14	16	34	27	19	16	13	18	275
	Summe	29	32	22	27	15	9	31	35	37	31	36	61	67	34	32	26	32	556
78	männlich	28	35	33	24	16	10	38	57	63	29	49	75	39	53	45	19	26	639
	weiblich	43	31	24	16	12	17	30	53	40	34	38	71	50	54	44	34	26	617
	Summe	71	66	57	40	28	27	68	110	103	63	87	146	89	107	89	53	52	1 256
Magdeburg		11 866	10 852	10 336	11 317	16 999	15 981	17 044	17 250	15 158	12 148	11 916	19 958	15 942	14 282	13 022	10 179	19 169	243 419

Die Stadtteile 16 - Großer Silberberg und 62 - Kreuzhorst sind unbewohnt.

Werte kleiner 4 werden aus Datenschutzgründen nicht veröffentlicht.

Tabelle 33

Ausländische Bevölkerung mit Hauptwohnsitz der Stadt Magdeburg nach Stadtteilen von 2012 bis 2023

(Stand: 31.12. des Jahres, Quelle: Einwohnermelderegister)

Stadtteil	2012	2013	2014	2015	2016	2017	2018	2019	2020	2021	2022	2023
01 Altstadt	1 747	1 815	1 982	2 241	2 332	2 502	2 651	2 831	2 900	3 142	3 662	3 715
02 Werder	86	101	106	106	124	150	151	178	160	130	174	181
04 Alte Neustadt	1 282	1 393	1 489	1 900	1 943	2 049	2 374	2 578	2 536	2 905	3 048	3 225
06 Neue Neustadt	727	798	984	1 673	2 411	2 660	2 841	2 971	3 030	3 376	3 948	4 301
08 Neustädter See	410	466	562	730	1 249	1 428	1 608	1 680	1 667	1 718	2 072	2 321
10 Kannenstieg	180	236	346	539	746	740	856	972	1 058	1 128	1 308	1 426
12 Neustädter Feld	172	216	220	280	489	583	624	613	676	797	1 079	1 166
18 Nordwest	35	42	73	122	43	67	78	68	53	64	68	68
20 Alt Olvenstedt	31	34	32	29	31	35	39	43	53	56	84	80
22 Neu Olvenstedt	236	255	275	499	868	1 152	1 011	991	1 022	1 176	1 541	1 729
24 Stadtfeld Ost	863	896	957	1 084	1 328	1 377	1 466	1 496	1 463	1 617	2 129	2 251
26 Stadtfeld West	150	165	165	356	262	314	334	350	372	379	565	621
28 Diesdorf	14	19	21	14	22	19	22	20	40	56	57	45
30 Sudenburg	977	1 072	1 172	1 217	1 707	1 981	2 073	2 238	2 340	2 515	3 099	3 223
32 Ottersleben	90	105	104	111	114	114	120	108	113	148	208	173
34 Lemsdorf	22	32	35	41	52	57	79	65	70	94	131	116
36 Leipziger Straße	991	1 151	1 236	1 681	1 980	2 211	2 473	2 686	2 750	3 116	3 815	4 133
38 Reform	135	150	156	234	427	534	640	676	765	830	1 170	1 318
40 Hopfengarten	52	59	50	116	85	70	58	59	62	63	109	125
42 Beyendorfer Grund	-	-	-	-	-	-	-	-	-	7	.	-
44 Buckau	297	306	374	429	516	540	526	495	485	531	643	718
46 Fermersleben	97	101	130	172	304	369	423	434	460	491	553	574
48 Salbke	131	141	189	322	543	520	551	438	466	540	548	731
50 Westerhüsen	31	60	176	156	157	189	188	171	156	148	211	207
52 Brückfeld	125	116	113	111	157	167	203	246	251	244	308	307
54 Berliner Chaussee	18	19	17	18	26	24	26	25	25	22	29	33
56 Cracau	163	156	150	159	222	279	316	305	298	323	480	537
58 Prester	14	13	11	25	19	27	19	13	11	10	13	21
60 Zipkeleben	-	-	-	.	.	-	-	.	.	.	8	7
64 Herrenkrug	23	26	40	47	245	240	289	315	200	319	339	431
66 Rothensee	163	233	266	314	185	232	207	152	166	196	212	232
68 Industriehafen	.	.	.	62	132	92	121	99	122	128	145	256
70 Gewerbegeb.Nord	.	5	.	.	.	4	.	.	5	.	.	.
72 Barleber See
74 Pechau	5	5	.	.	7
76 Randau-Calenberge	5	6	7	6	6	6	5	4	4	4	.	4
78 Beyendorf-Sohlen	6	9	6	9	4	6	10	10	9	10	13	18
Magdeburg	9 279	10 199	11 449	14 808	18 735	20 740	22 386	23 338	23 794	26 290	31 779	34 303

Nicht aufgeführte Stadtteile haben keine ausländische Bevölkerung.

Werte kleiner 4 werden aus Datenschutzgründen nicht veröffentlicht.

Die Stadtteile 16 - Großer Silberberg und 62 - Kreuzhorst sind unbewohnt.

Tabelle 34

Ausländische Bevölkerung der Stadt Magdeburg nach Stadtteilen 2023

(Stand: 31.12.2023, Quelle: Einwohnermelderegister)

Stadtteil	Wohnberechtigte Bevölkerung			Bevölkerung am Ort der Hauptwohnung		
	männlich	weiblich	gesamt	männlich	weiblich	gesamt
01 Altstadt	2 122	1 620	3 742	2 105	1 610	3 715
02 Werder	103	79	182	102	79	181
04 Alte Neustadt	1 956	1 289	3 245	1 943	1 282	3 225
06 Neue Neustadt	2 467	1 847	4 314	2 458	1 843	4 301
08 Neustädter See	1 294	1 034	2 328	1 288	1 033	2 321
10 Kannenstieg	778	653	1 431	773	653	1 426
12 Neustädter Feld	590	577	1 167	589	577	1 166
18 Nordwest	35	34	69	34	34	68
20 Alt Olvenstedt	37	44	81	37	43	80
22 Neu Olvenstedt	931	801	1 732	928	801	1 729
24 Stadtfeld Ost	1 193	1 070	2 263	1 186	1 065	2 251
26 Stadtfeld West	285	338	623	284	337	621
28 Diesdorf	20	25	45	20	25	45
30 Sudenburg	1 770	1 462	3 232	1 762	1 461	3 223
32 Ottersleben	82	94	176	81	92	173
34 Lemsdorf	66	52	118	64	52	116
36 Leipziger Straße	2 260	1 900	4 160	2 247	1 886	4 133
38 Reform	706	616	1 322	705	613	1 318
40 Hopfengarten	59	66	125	59	66	125
42 Beyendorfer Grund	-	-	-	-	-	-
44 Buckau	356	365	721	355	363	718
46 Fermersleben	340	237	577	339	235	574
48 Salbke	501	232	733	500	231	731
50 Westerhüsen	102	105	207	102	105	207
52 Brückfeld	145	164	309	144	163	307
54 Berliner Chaussee	15	18	33	15	18	33
56 Cracau	266	276	542	263	274	537
58 Prester	10	11	21	10	11	21
60 Zipkeleben	.	.	7	.	.	7
64 Herrenkrug	341	92	433	339	92	431
66 Rothensee	124	108	232	124	108	232
68 Industriehafen	256	-	256	256	-	256
70 Gewerbegebiet Nord	.	-	.	.	-	.
72 Barleber See
74 Pechau	.	.	7	.	.	7
76 Randau-Calenberge	-	4	4	-	4	4
78 Beyendorf-Sohlen	9	9	18	9	9	18
Magdeburg	19 226	15 232	34 458	19 128	15 175	34 303

Nicht aufgeführte Stadtteile haben keine ausländische Bevölkerung.

Werte kleiner 4 werden aus Datenschutzgründen nicht veröffentlicht.

Die Stadtteile 16 - Großer Silberberg und 62 - Kreuzhorst sind unbewohnt.

Tabelle 35

Ausländische Bevölkerung der Stadt Magdeburg nach Stadtteilen und Altersgruppen 2023

(Stand: 31.12.2023, Quelle: Einwohnermelderegister)

Stadtteil	Altersgruppen					gesamt
	0 - 6 Jahre	7 - 17 Jahre	18 - 44 Jahre	45 - 64 Jahre	ab 65 Jahre	
01 Altstadt	199	339	2 429	565	183	3 715
02 Werder	14	6	130	23	8	181
04 Alte Neustadt	145	189	2 664	194	33	3 225
06 Neue Neustadt	568	650	2 418	551	114	4 301
08 Neustädter See	273	415	1 230	314	89	2 321
10 Kannenstieg	214	311	679	185	37	1 426
12 Neustädter Feld	123	150	646	193	54	1 166
18 Nordwest	-	5	41	18	4	68
20 Alt Olvenstedt	7	.	40	24	.	80
22 Neu Olvenstedt	160	240	951	294	84	1 729
24 Stadtfeld Ost	133	284	1 383	358	93	2 251
26 Stadtfeld West	42	93	318	128	40	621
28 Diesdorf	.	.	23	14	-	45
30 Sudenburg	305	464	1 769	547	138	3 223
32 Ottersleben	.	.	101	44	13	173
34 Lemsdorf	7	13	59	29	8	116
36 Leipziger Straße	505	560	2 474	492	102	4 133
38 Reform	174	249	670	192	33	1 318
40 Hopfengarten	11	9	66	29	10	125
42 Beyendorfer Grund	-	-	-	-	-	-
44 Buckau	38	59	422	146	53	718
46 Fermersleben	73	74	315	91	21	574
48 Salbke	57	70	473	107	24	731
50 Westerhüsen	20	25	111	39	12	207
52 Brückfeld	27	37	179	57	7	307
54 Berliner Chaussee	.	.	13	12	5	33
56 Cracau	39	71	317	79	31	537
58 Prester	.	.	11	5	.	21
60 Zipkeleben	-	-	.	.	-	7
64 Herrenkrug	15	20	362	28	6	431
66 Rothensee	26	27	131	43	5	232
68 Industriehafen	-	-	240	16	-	256
70 Gewerbegebiet Nord	-	-	-	.	-	.
72 Barleber See	-	-	.	-	-	.
74 Pechau	.	-	.	.	-	7
76 Randau-Calenberge	-	-	.	.	-	4
78 Beyendorf-Sohlen	.	-	12	.	.	18
Magdeburg	3 194	4 382	20 689	4 825	1 213	34 303

Nicht aufgeführte Stadtteile haben keine ausländische Bevölkerung.

Werte kleiner 4 werden aus Datenschutzgründen nicht veröffentlicht.

Grafik 22

Ausländer mit Hauptwohnsitz nach Altersgruppen und Stadtteilen 2023

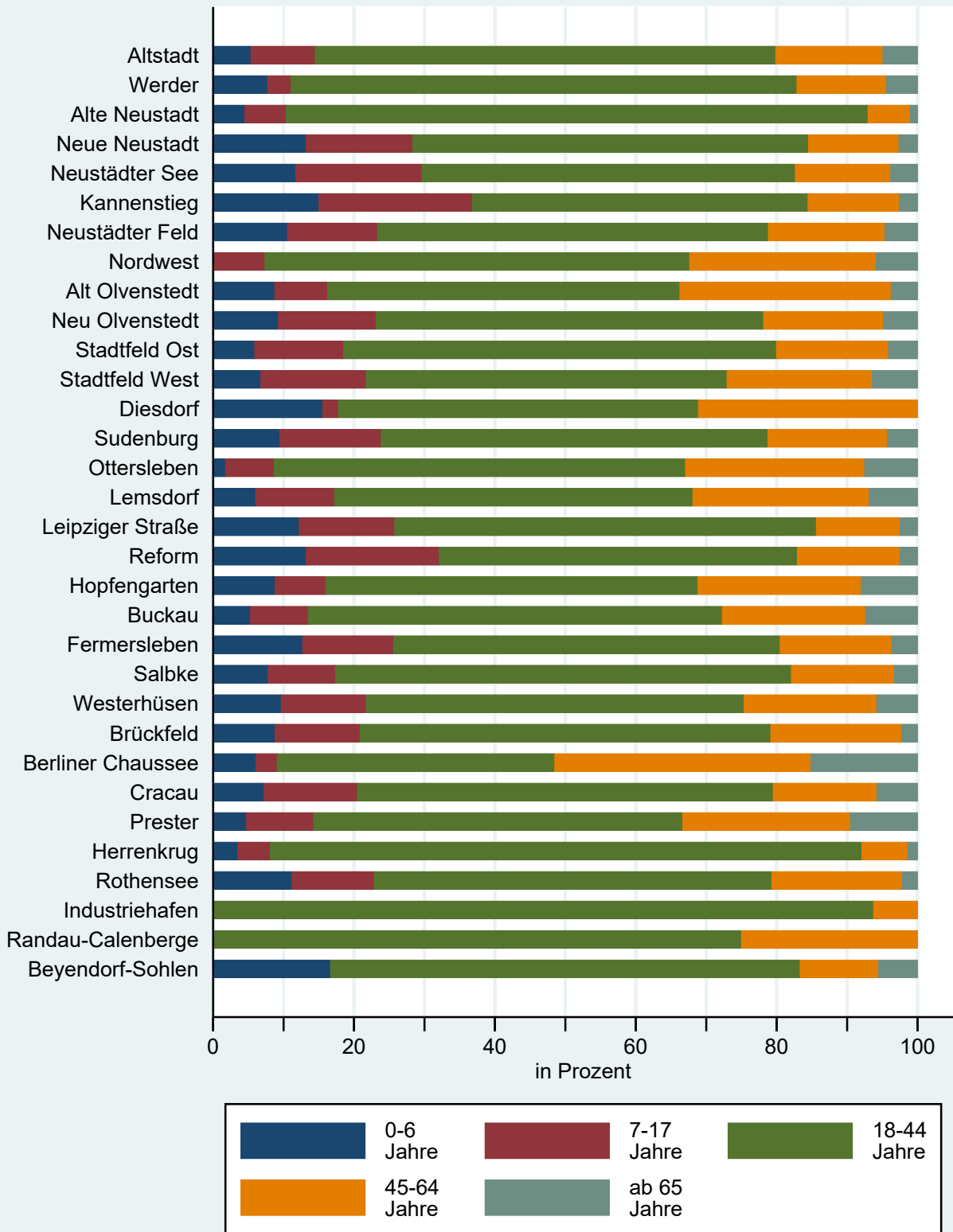

© Landeshauptstadt Magdeburg - Amt für Statistik, Wahlen und Digitalisierung
 Quelle: Einwohnermelderegister

Tabelle 35.2

Magdeburger Hauptwohnsitzbevölkerung nach Stadtteilen, Alter und Migrationshintergrund

(Stand: 31.12.2023, Quelle: Datengenerierung auf Basis des Einwohnermelderegisters)

Stadtteil	0 bis 17 Jahre			18 bis 44 Jahre			45 bis 64 Jahre			ab 65 Jahre			
	Ausländer	Deutsche		Ausländer	Deutsche		Ausländer	Deutsche		Ausländer	Deutsche		
		mit Migrationshintergrund	ohne Migrationshintergrund		mit Migrationshintergrund	ohne Migrationshintergrund		mit Migrationshintergrund	ohne Migrationshintergrund		mit Migrationshintergrund	ohne Migrationshintergrund	
01 Altstadt	538	423	722	2 429	482	4 353	565	211	2 234	183	266	4 213	4 662
02 Werder	20	34	298	130	41	803	23	21	633	8	42	928	978
04 Alte Neustadt	334	170	846	2 664	246	3 611	194	46	1 768	33	85	1 858	1 976
06 Neue Neustadt	1 218	290	1 313	2 418	225	3 577	551	136	2 980	114	139	2 979	3 232
08 Neustädter See	688	192	895	1 230	167	1 867	314	124	2 136	89	146	3 502	3 737
10 Kannenstieg	525	95	459	679	68	890	185	75	1 040	37	99	1 948	2 084
12 Neustädter Feld	273	122	961	646	115	2 125	193	69	2 172	54	87	2 814	2 955
14 Sülzegrund	-	-	-	-	-	-	-	-	4	-	-	-	-
18 Nordwest	5	33	647	41	18	817	18	19	1 499	4	26	1 394	1 424
20 Alt Olvenstedt	13	50	541	40	32	770	24	28	1 391	-	12	938	953
22 Neu Olvenstedt	400	195	1 568	951	149	2 862	294	131	2 468	84	165	2 693	2 942
24 Stadtfeld Ost	417	416	3 111	1 383	440	9 309	358	137	5 111	93	229	4 218	4 540
26 Stadtfeld West	135	143	1 704	318	105	3 701	128	79	3 844	40	136	4 145	4 321
28 Diesdorf	8	45	760	23	28	962	14	14	1 256	-	18	837	855
30 Sudenburg	769	386	1 797	1 769	302	5 481	547	134	3 522	138	166	3 319	3 623
32 Ottersleben	15	108	1 587	101	61	2 358	44	37	3 395	13	69	2 522	2 604
34 Lemsdorf	20	32	272	59	22	587	29	7	646	8	16	497	521
36 Leipziger Straße	1 065	265	1 378	2 474	274	4 053	492	94	2 508	102	104	3 289	3 495
38 Reform	423	90	1 153	670	48	2 058	192	37	2 835	33	122	4 199	4 354
40 Hopfengarten	20	46	618	66	32	926	29	27	1 531	10	17	1 139	1 166
42 Beyendorfer Grund	-	-	-	-	-	-	-	-	7	-	-	-	-
44 Buckau	97	117	809	422	128	2 629	146	71	1 318	53	61	901	1 015
46 Fernersleben	147	29	377	315	49	1 051	91	26	840	21	17	623	661
48 Salbke	127	66	494	473	43	1 004	107	27	1 151	24	29	1 083	1 136
50 Westerhüsen	45	44	499	111	28	813	39	14	937	12	17	787	816
52 Brückfeld	64	73	371	179	41	1 056	57	21	742	7	29	751	787
54 Berliner Chaussee	-	26	380	13	12	597	12	17	841	5	13	546	564
56 Cracau	110	90	857	317	75	2 267	79	43	2 086	31	75	1 916	2 022
58 Prester	-	18	285	11	11	399	5	17	772	-	8	490	500
60 Zipkeleben	-	7	96	5	106	114	-	4	45	-	-	20	22
64 Herrenkrug	35	18	130	362	15	332	28	10	255	6	14	235	255
66 Rothensee	53	30	461	131	18	945	43	6	742	5	20	612	637
68 Industriehafen	-	-	10	240	-	24	16	-	9	-	-	5	6
70 Gewerbegebiet Nord	-	-	-	-	-	9	-	-	-	-	-	6	6
72 Barleber See	-	-	16	-	-	18	-	-	22	-	-	24	24
74 Pechau	-	4	84	-	-	97	-	-	209	-	-	127	128
76 Randau-Calenberge	-	6	90	-	-	130	-	-	187	-	5	129	134
78 Beyendorf-Sohlen	-	-	208	12	-	325	-	-	384	-	6	311	318
Magdeburg	7 576	3 666	25 800	20 689	3 282	62 915	4 825	1 688	53 522	1 213	2 242	56 001	59 456

Tabelle 36

Ausländische männliche Bevölkerung der Stadt Magdeburg mit Hauptwohnsitz nach Stadtteilen und Altersgruppen 2023

(Stand: 31.12.2023, Quelle: Einwohnermelderegister)

Stadtteil	Altersgruppen					gesamt
	0 - 6 Jahre	7 - 17 Jahre	18 - 44 Jahre	45 - 64 Jahre	ab 65 Jahre	
01 Altstadt	96	191	1 453	284	81	2 105
02 Werder	7	.	79	9	.	102
04 Alte Neustadt	85	105	1 637	100	16	1 943
06 Neue Neustadt	296	332	1 499	281	50	2 458
08 Neustädter See	131	220	745	154	38	1 288
10 Kannenstieg	103	168	378	103	21	773
12 Neustädter Feld	61	85	336	85	22	589
18 Nordwest	-	.	23	7	.	34
20 Alt Olvenstedt	6	.	18	10	.	37
22 Neu Olvenstedt	80	142	525	146	35	928
24 Stadtfeld Ost	67	156	745	179	39	1 186
26 Stadtfeld West	20	49	155	46	14	284
28 Diesdorf	.	.	10	6	-	20
30 Sudenburg	165	260	989	280	68	1 762
32 Ottersleben	-	8	49	17	7	81
34 Lemsdorf	5	8	30	16	5	64
36 Leipziger Straße	249	293	1 409	259	37	2 247
38 Reform	86	135	374	97	13	705
40 Hopfengarten	6	5	31	13	4	59
42 Beyendorfer Grund	-	-	-	-	-	-
44 Buckau	21	28	218	63	25	355
46 Fermersleben	45	42	187	57	8	339
48 Salbke	35	35	355	62	13	500
50 Westerhüsen	.	16	57	16	.	102
52 Brückfeld	.	16	86	28	.	144
54 Berliner Chaussee	-	.	5	7	.	15
56 Cracau	18	35	160	40	10	263
58 Prester	-	.	5	.	.	10
60 Zipkeleben	-	-	-	.	-	.
64 Herrenkrug	9	11	296	18	5	339
66 Rothensee	.	11	78	24	.	124
68 Industriehafen	-	-	240	16	-	256
70 Gewerbegebiet Nord	-	-	-	.	-	.
72 Barleber See	-	-	.	-	-	.
74 Pechau	.	-	.	.	-	4
76 Randau-Calenberge	-	-	-	-	-	-
78 Beyendorf-Sohlen	.	-	5	.	.	9
Magdeburg	1 629	2 360	12 179	2 431	529	19 128

Nicht aufgeführte Stadtteile haben keine ausländische Bevölkerung.

Werte kleiner 4 werden aus Datenschutzgründen nicht veröffentlicht.

Tabelle 37

Ausländische weibliche Bevölkerung der Stadt Magdeburg mit Hauptwohnsitz nach Stadtteilen und Altersgruppen 2023

(Stand: 31.12.2023, Quelle: Einwohnermelderegister)

Stadtteil	Altersgruppen					gesamt
	0 - 6 Jahre	7 - 17 Jahre	18 - 44 Jahre	45 - 64 Jahre	ab 65 Jahre	
01 Altstadt	103	148	976	281	102	1 610
02 Werder	7	.	51	14	.	79
04 Alte Neustadt	60	84	1 027	94	17	1 282
06 Neue Neustadt	272	318	919	270	64	1 843
08 Neustädter See	142	195	485	160	51	1 033
10 Kannenstieg	111	143	301	82	16	653
12 Neustädter Feld	62	65	310	108	32	577
18 Nordwest	-	.	18	11	.	34
20 Alt Olvenstedt	.	4	22	14	.	43
22 Neu Olvenstedt	80	98	426	148	49	801
24 Stadtfeld Ost	66	128	638	179	54	1 065
26 Stadtfeld West	22	44	163	82	26	337
28 Diesdorf	.	-	13	.	-	25
30 Sudenburg	140	204	780	267	70	1 461
32 Ottersleben	.	4	52	27	.	92
34 Lemsdorf	.	5	29	13	.	52
36 Leipziger Straße	256	267	1 065	233	65	1 886
38 Reform	88	114	296	95	20	613
40 Hopfengarten	5	4	35	16	6	66
42 Beyendorfer Grund	-	-	-	-	-	-
44 Buckau	17	31	204	83	28	363
46 Fermersleben	28	32	128	34	13	235
48 Salbke	22	35	118	45	11	231
50 Westerhüsen	9	9	54	23	10	105
52 Brückfeld	15	21	93	29	5	163
54 Berliner Chaussee	.	-	8	5	.	18
56 Cracau	21	36	157	39	21	274
58 Prester	.	.	6	.	.	11
60 Zipkeleben	-	-	.	.	-	6
64 Herrenkrug	.	9	66	10	.	92
66 Rothensee	17	.	53	19	.	108
68 Industriehafen	-	-	-	-	-	-
70 Gewerbegebiet Nord	-	-	-	-	-	-
72 Barleber See	-	-	.	-	-	.
74 Pechau	.	-	.	.	-	.
76 Randau-Calenberge	-	-	.	.	-	4
78 Beyendorf-Sohlen	.	-	.	-	-	9
Magdeburg	1 565	2 022	8 510	2 394	684	15 175

Nicht aufgeführte Stadtteile haben keine ausländische Bevölkerung.

Werte kleiner 4 werden aus Datenschutzgründen nicht veröffentlicht.

Tabelle 38

Einwohner mit Hauptwohnsitz in der Stadt Magdeburg nach ausgewählten Altersgruppen

(Stand: 31.12. des Jahres, Quelle: Einwohnermelderegister)

Altersgruppe	2012	2013	2014	2015	2016	2017	2018	2019	2020	2021	2022	2023	Saldo 2023 zu 2022
0 - 5 J.	11 512	11 840	11 892	12 341	13 020	13 335	13 357	13 144	12 797	12 643	12 468	11 866	- 602
06 - 10 J.	8 146	8 338	8 758	9 074	9 515	9 879	10 162	10 052	10 196	10 257	10 798	10 852	54
11 - 15 J.	7 359	7 512	7 687	8 132	8 428	8 631	8 862	9 243	9 293	9 500	10 115	10 336	221
16 - 20 J.	8 048	8 324	8 872	9 704	10 429	10 588	10 635	10 465	10 399	10 517	10 788	11 317	529
21 - 25 J.	19 778	18 576	17 208	16 331	15 171	14 936	15 426	15 607	15 644	16 350	16 827	16 999	172
26 - 30 J.	18 458	18 978	19 675	20 458	21 173	20 138	18 827	17 137	15 747	14 837	15 036	15 981	945
31 - 35 J.	15 114	15 601	16 016	16 725	17 204	17 788	18 151	18 532	18 541	18 925	18 177	17 044	-1 133
36 - 40 J.	11 725	11 934	12 511	13 342	14 273	14 902	15 392	15 543	15 893	16 152	16 865	17 250	385
41 - 45 J.	15 477	14 821	14 004	13 115	12 528	11 868	12 040	12 527	13 096	13 737	14 564	15 158	594
46 - 50 J.	17 665	17 318	16 632	16 351	15 903	15 632	14 994	14 146	13 091	12 410	11 989	12 148	159
51 - 55 J.	16 243	16 763	17 575	14 401	14 345	14 047	13 447	13 045	12 699	12 462	12 489	11 916	- 573
56 - 60 J.	15 951	15 601	15 291	18 832	19 065	19 501	20 194	20 636	20 833	20 652	20 463	19 958	- 505
61 - 65 J.	14 395	14 899	15 427	15 607	15 631	15 408	15 085	14 743	14 753	14 874	15 414	15 942	528
66 - 70 J.	13 455	12 883	12 137	11 797	12 711	13 630	14 123	14 631	14 781	14 756	14 606	14 282	- 324
71 - 75 J.	16 849	16 686	16 317	15 692	13 920	12 355	11 791	11 149	10 854	11 682	12 602	13 022	420
76 - 80 J.	10 898	11 742	12 826	13 593	14 319	14 759	14 531	14 201	13 619	12 069	10 678	10 179	- 499
ab 81 J.	11 587	11 853	12 030	12 717	13 499	14 372	15 153	16 146	17 172	18 147	18 874	19 169	295
gesamt	232 660	233 669	234 858	238 212	241 134	241 769	242 170	240 947	239 408	239 970	242 753	243 419	666
dar. Ausländer	9 279	10 199	11 449	14 808	18 735	20 740	22 386	23 338	23 794	26 290	31 779	34 303	

Geburten	2 129	2 130	2 128	2 174	2 399	2 350	2 317	2 241	2 159	2 108	2 000	1 679
Sterbefälle	2 615	2 855	2 872	2 926	2 938	3 026	3 196	3 076	3 197	3 324	3 567	3 548
Geburten-Saldo	- 486	- 725	- 744	- 752	- 539	- 676	- 879	- 835	- 1 038	- 1 216	- 1 567	- 1 869

Zuzüge	11 448	11 679	12 829	15 076	16 102	14 829	14 094	13 187	12 887	16 201	23 177	18 567
Wegzüge	10 016	10 475	11 415	11 177	12 665	13 868	13 057	13 577	13 283	13 772	18 872	16 011
Wanderungs-Saldo	1 432	1 204	1 414	3 899	3 437	961	1 037	- 390	- 396	2 429	4 305	2 556

Wanderungen ohne Wohnsitzstatuswechsel

Innerstädt. Umzüge	21 285	21 364	21 169	21 568	22 483	20 866	20 522	19 359	19 318	18 375	19 060	18 701
--------------------	--------	--------	--------	--------	--------	--------	--------	--------	--------	--------	--------	--------

Altersdurchschnitt	45,9	45,4	45,4	45,2	45,0	45,1	45,1	45,2	45,4	45,4	45,2	45,2
--------------------	------	------	------	------	------	------	------	------	------	------	------	------

2013 Umstellung der Berechnung des Durchschnittsalters, siehe Fußnote in Tabelle 23

Bevölkerungsentwicklung in der Stadt Magdeburg von 2003 bis 2023

Tabelle 38 (Fortsetzung)

Einwohner mit Hauptwohnsitz im Stadtteil 01 - Altstadt nach ausgewählten Altersgruppen

(Stand: 31.12. des Jahres, Quelle: Einwohnermelderegister)

Altersgruppe	2012	2013	2014	2015	2016	2017	2018	2019	2020	2021	2022	2023	Saldo 2023 zu 2022
0 - 5 J.	629	633	643	652	705	729	731	704	673	677	678	625	- 53
06 - 10 J.	347	363	383	390	412	420	413	403	400	418	476	474	- 2
11 - 15 J.	317	293	303	312	297	349	382	397	363	374	416	407	- 9
16 - 20 J.	584	567	620	632	657	646	631	627	649	625	642	635	- 7
21 - 25 J.	2 057	2 041	1 962	1 964	1 823	1 801	1 856	1 897	1 896	1 905	1 921	1 838	- 83
26 - 30 J.	1 677	1 714	1 778	1 927	2 042	1 988	1 899	1 826	1 796	1 761	1 742	1 828	86
31 - 35 J.	1 113	1 126	1 142	1 155	1 140	1 223	1 331	1 349	1 421	1 571	1 507	1 430	- 77
36 - 40 J.	649	687	731	787	861	866	889	888	892	913	1 009	1 052	43
41 - 45 J.	717	687	656	626	600	582	594	616	654	690	762	796	34
46 - 50 J.	785	802	768	728	698	697	688	653	615	599	605	615	10
51 - 55 J.	759	775	825	660	665	652	613	612	594	574	582	550	- 32
56 - 60 J.	730	725	723	902	903	950	987	1 035	1 077	1 041	1 011	998	- 13
61 - 65 J.	694	724	760	771	807	773	759	746	712	747	814	852	38
66 - 70 J.	679	659	628	626	669	748	762	818	859	876	838	834	- 4
71 - 75 J.	1 385	1 242	1 125	954	802	710	705	674	686	734	807	856	49
76 - 80 J.	1 106	1 259	1 387	1 429	1 407	1 352	1 204	1 099	980	861	766	744	- 22
ab 81 J.	1 298	1 323	1 440	1 545	1 610	1 709	1 843	1 943	2 049	2 087	2 112	2 085	- 27
gesamt	15 526	15 620	15 874	16 060	16 098	16 195	16 287	16 287	16 316	16 453	16 688	16 619	- 69
dar. Ausländer	1 747	1 815	1 982	2 241	2 332	2 502	2 651	2 831	2 900	3 142	3 662	3 715	

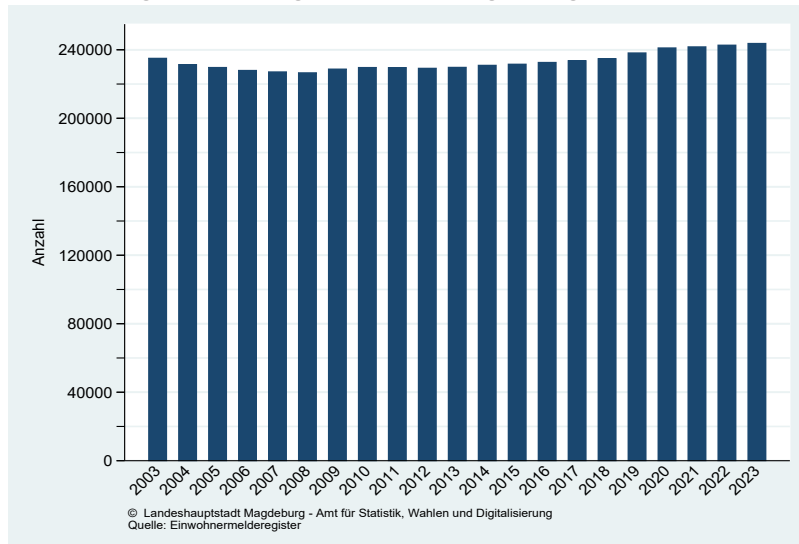
Geburten	120	140	130	145	167	160	132	138	147	144	140	109
Sterbefälle	221	237	274	282	294	283	297	284	284	318	343	315
Geburten-Saldo	- 101	- 97	- 144	- 137	- 127	- 123	- 165	- 146	- 137	- 174	- 203	- 206

Zuzüge	1 144	1 149	1 329	1 391	1 339	1 247	1 300	1 183	1 152	1 387	1 562	1 254
Wegzüge	1 067	1 102	1 237	1 252	1 246	1 233	1 172	1 216	1 135	1 182	1 320	1 218
Wanderungs-Saldo	77	47	92	139	93	14	128	- 33	17	205	242	36

Wanderungen ohne Wohnsitzstatuswechsel

Innerstädt. Umzüge												
Innere Zuzüge	1 738	1 825	1 848	1 733	1 793	1 751	1 632	1 729	1 665	1 610	1 731	1 554
Innere Wegzüge	1 466	1 710	1 574	1 547	1 732	1 549	1 511	1 554	1 531	1 456	1 543	1 446
Saldo	272	115	274	186	61	202	121	175	134	154	188	108

Altersdurchschnitt	47,0	46,6	46,9	46,6	46,4	46,3	46,3	46,4	46,6	46,4	46,2	46,4
--------------------	------	------	------	------	------	------	------	------	------	------	------	------

2013 Umstellung der Berechnung des Durchschnittsalters, siehe Fußnote in Tabelle 23

Bevölkerungsentwicklung im Stadtteil Altstadt von 2003 bis 2023

Tabelle 38 (Fortsetzung)

Einwohner mit Hauptwohnsitz im Stadtteil 02 - Werder nach ausgewählten Altersgruppen

(Stand: 31.12. des Jahres, Quelle: Einwohnermelderegister)

Altersgruppe	2012	2013	2014	2015	2016	2017	2018	2019	2020	2021	2022	2023	Saldo 2023 zu 2022
0 - 5 J.	133	137	147	153	160	154	156	163	160	168	163	143	- 20
06 - 10 J.	63	62	60	71	75	83	89	84	86	92	87	92	5
11 - 15 J.	54	50	58	59	50	53	54	54	73	84	89	88	- 1
16 - 20 J.	74	75	79	96	97	86	98	82	90	90	90	96	6
21 - 25 J.	260	218	212	188	172	186	189	205	196	175	180	198	18
26 - 30 J.	252	249	241	255	267	250	230	202	186	194	180	190	10
31 - 35 J.	229	246	244	236	239	254	241	220	231	235	224	202	- 22
36 - 40 J.	141	140	173	168	176	172	190	208	198	199	193	191	- 2
41 - 45 J.	165	162	146	145	132	116	131	152	150	163	157	157	0
46 - 50 J.	202	185	185	188	176	171	158	150	134	123	105	118	13
51 - 55 J.	203	191	205	174	159	162	158	142	149	127	148	133	- 15
56 - 60 J.	219	216	208	237	252	250	260	259	265	262	237	221	- 16
61 - 65 J.	222	224	224	243	239	226	238	228	207	203	218	210	- 8
66 - 70 J.	179	175	172	169	183	203	220	232	265	263	249	245	- 4
71 - 75 J.	215	226	215	221	202	179	171	162	165	179	206	220	14
76 - 80 J.	182	168	191	189	213	218	246	227	224	199	166	148	- 18
ab 81 J.	228	262	252	263	267	273	274	299	297	331	332	329	- 3
gesamt	3 021	2 986	3 012	3 055	3 059	3 036	3 103	3 069	3 076	3 087	3 024	2 981	- 43
dar. Ausländer	86	101	106	106	124	150	151	178	160	130	174	181	

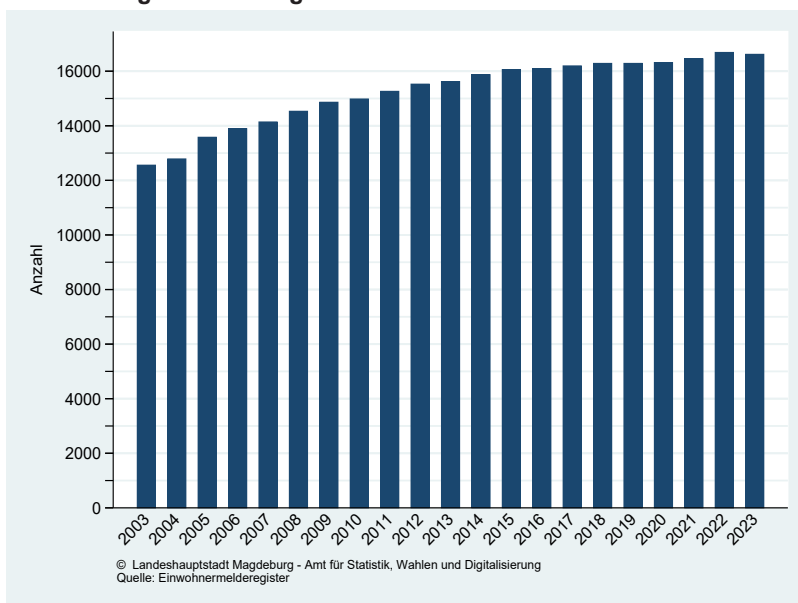
Geburten	33	30	38	31	31	31	33	33	28	26	22	24	
Sterbefälle	64	55	58	58	65	55	60	55	62	52	64	54	
Geburten-Saldo	- 31	- 25	- 20	- 27	- 34	- 24	- 27	- 22	- 34	- 26	- 42	- 30	

Zuzüge	191	148	183	184	180	216	218	192	156	147	191	173	
Wegzüge	184	161	156	133	142	204	163	172	157	137	196	173	
Wanderungs-Saldo	7	- 13	27	51	38	12	55	20	- 1	10	- 5	0	

Wanderungen ohne Wohnsitzstatuswechsel

Innerstädt. Umzüge													
Innere Zuzüge	306	241	259	246	241	228	299	203	284	183	199	203	
Innere Wegzüge	225	236	236	227	243	241	260	233	242	155	216	215	
Saldo	81	5	23	19	- 2	- 13	39	- 30	42	28	- 17	- 12	

Altersdurchschnitt	48,8	49,0	48,8	48,7	48,9	48,9	49,2	49,5	49,5	49,4	49,5	49,3	
--------------------	------	------	------	------	------	------	------	------	------	------	------	------	--

2013 Umstellung der Berechnung des Durchschnittsalters, siehe Fußnote in Tabelle 23

Bevölkerungsentwicklung im Stadtteil Werder von 2003 bis 2023

Tabelle 38 (Fortsetzung)

Einwohner mit Hauptwohnsitz im Stadtteil 04 - Alte Neustadt nach ausgewählten Altersgruppen

(Stand: 31.12. des Jahres, Quelle: Einwohnermelderegister)

Altersgruppe	2012	2013	2014	2015	2016	2017	2018	2019	2020	2021	2022	2023	Saldo 2023 zu 2022
0 - 5 J.	410	431	485	559	549	521	524	543	525	556	538	499	- 39
06 - 10 J.	241	259	268	306	307	311	309	335	335	358	370	393	23
11 - 15 J.	207	209	214	243	259	257	253	285	296	302	314	317	3
16 - 20 J.	600	591	680	794	795	776	788	809	689	738	688	748	60
21 - 25 J.	2 162	2 068	2 049	1 979	1 841	1 770	1 920	1 846	1 827	1 858	1 942	1 961	19
26 - 30 J.	1 268	1 384	1 454	1 622	1 710	1 690	1 616	1 601	1 465	1 486	1 518	1 599	81
31 - 35 J.	685	753	747	849	860	954	1 021	1 125	1 151	1 252	1 190	1 061	- 129
36 - 40 J.	402	426	468	510	570	593	635	624	668	693	763	792	29
41 - 45 J.	484	426	399	410	405	392	401	450	474	534	552	610	58
46 - 50 J.	621	615	565	542	501	481	433	391	392	369	366	380	14
51 - 55 J.	554	597	644	536	510	486	455	445	394	381	356	329	- 27
56 - 60 J.	498	471	479	629	674	684	748	765	746	730	713	678	- 35
61 - 65 J.	398	422	470	472	480	512	498	485	510	533	571	615	44
66 - 70 J.	325	320	292	306	323	381	419	468	466	486	496	475	- 21
71 - 75 J.	662	553	474	396	349	317	307	286	301	323	376	401	25
76 - 80 J.	695	746	767	721	636	573	489	416	348	324	279	279	0
ab 81 J.	439	456	496	577	674	727	790	832	846	819	786	718	- 68
gesamt	10 651	10 727	10 951	11 451	11 443	11 425	11 606	11 706	11 433	11 742	11 818	11 855	37
dar. Ausländer	1 282	1 393	1 489	1 900	1 943	2 049	2 374	2 578	2 536	2 905	3 048	3 225	

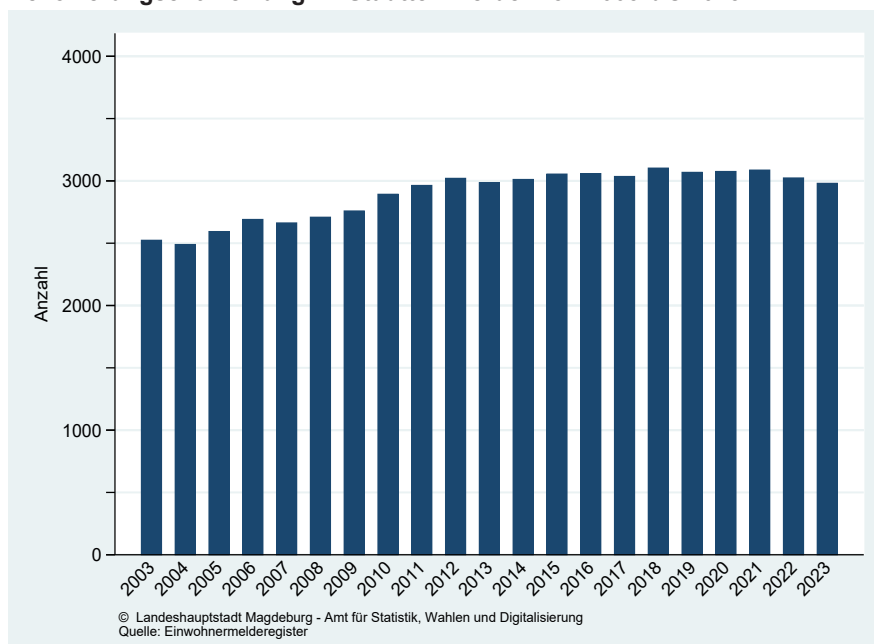
Geburten	78	84	109	114	124	94	100	103	96	114	88	87
Sterbefälle	56	88	71	77	76	80	70	74	83	88	96	95
Geburten-Saldo	22	- 4	38	37	48	14	30	29	13	26	- 8	- 8

Zuzüge	1 261	1 243	1 405	1 712	1 482	1 349	1 525	1 436	1 077	1 496	1 594	1 485
Wegzüge	1 010	1 166	1 180	1 239	1 281	1 313	1 270	1 295	1 138	1 039	1 232	1 264
Wanderungs-Saldo	251	77	225	473	201	36	255	141	- 61	457	362	221

Wanderungen ohne Wohnsitzstatuswechsel

Innerstädt. Umzüge												
Innere Zuzüge	1 262	1 150	1 241	1 287	1 187	1 244	1 193	1 213	1 164	1 320	1 145	1 228
Innere Wegzüge	1 236	1 180	1 328	1 316	1 450	1 327	1 311	1 287	1 407	1 454	1 424	1 404
Saldo	26	- 30	- 87	- 29	- 263	- 83	- 118	- 74	- 243	- 134	- 279	- 176

Altersdurchschnitt	41,9	41,2	40,8	40,0	40,1	40,4	40,2	40,0	40,2	39,8	39,7	39,4
--------------------	------	------	------	------	------	------	------	------	------	------	------	------

2013 Umstellung der Berechnung des Durchschnittsalters, siehe Fußnote in Tabelle 23

Bevölkerungsentwicklung im Stadtteil Alte Neustadt von 2003 bis 2023

Tabelle 38 (Fortsetzung)

Einwohner mit Hauptwohnsitz im Stadtteil 06 - Neue Neustadt nach ausgewählten Altersgruppen

(Stand: 31.12. des Jahres, Quelle: Einwohnermelderegister)

Altersgruppe	2012	2013	2014	2015	2016	2017	2018	2019	2020	2021	2022	2023	Saldo 2023 zu 2022
0 - 5 J.	664	721	724	818	971	999	1 009	977	931	931	946	959	13
06 - 10 J.	488	501	550	605	641	700	722	721	705	757	803	798	- 5
11 - 15 J.	390	420	446	518	593	640	629	647	652	657	727	769	42
16 - 20 J.	480	512	584	684	761	771	780	763	779	757	799	872	73
21 - 25 J.	1 222	1 206	1 105	1 162	1 180	1 162	1 176	1 159	1 198	1 267	1 248	1 302	54
26 - 30 J.	1 194	1 304	1 375	1 480	1 531	1 435	1 350	1 263	1 110	1 079	1 114	1 168	54
31 - 35 J.	916	965	1 035	1 123	1 210	1 213	1 273	1 305	1 289	1 270	1 208	1 179	- 29
36 - 40 J.	672	688	731	846	918	1 002	1 037	1 028	1 044	1 113	1 149	1 178	29
41 - 45 J.	911	863	795	772	787	774	809	824	862	914	962	1 005	43
46 - 50 J.	1 146	1 134	1 093	1 081	992	960	925	856	782	749	764	766	2
51 - 55 J.	1 070	1 097	1 154	933	949	933	884	865	785	778	766	692	- 74
56 - 60 J.	931	928	952	1 168	1 226	1 251	1 287	1 268	1 336	1 298	1 275	1 232	- 43
61 - 65 J.	692	748	792	857	868	878	853	874	870	910	944	965	21
66 - 70 J.	631	619	578	575	597	642	677	701	745	767	788	779	- 9
71 - 75 J.	994	920	852	787	674	577	557	521	495	520	577	600	23
76 - 80 J.	686	757	837	852	875	867	801	723	670	564	506	484	- 22
ab 81 J.	810	806	808	825	866	920	967	991	1 046	1 125	1 184	1 192	8
gesamt	13 897	14 189	14 411	15 086	15 639	15 724	15 736	15 486	15 299	15 456	15 760	15 940	180
dar. Ausländer	727	798	984	1 673	2 411	2 660	2 841	2 971	3 030	3 376	3 948	4 301	

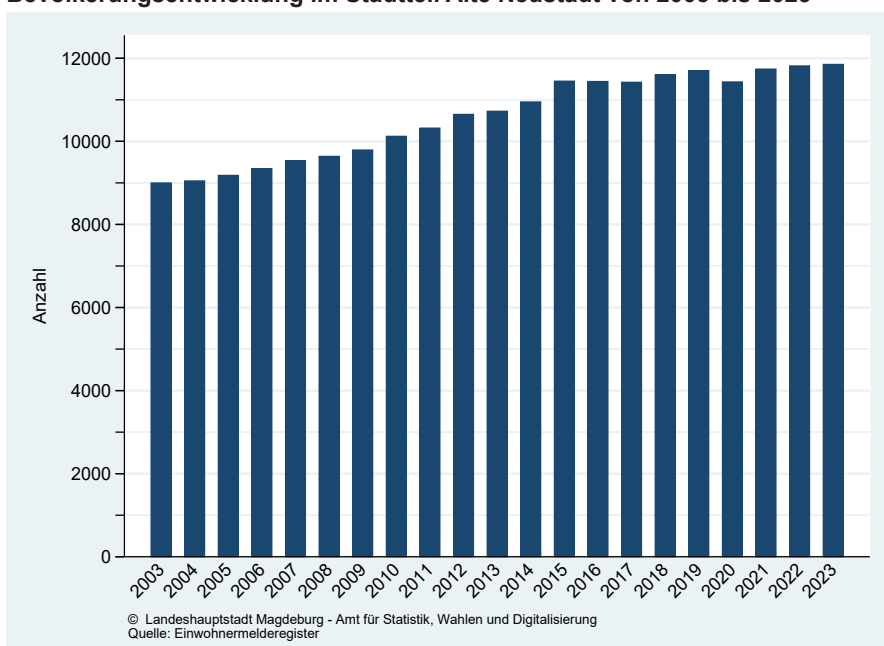
Geburten	142	128	122	158	190	166	191	156	169	167	166	166	
Sterbefälle	185	203	201	185	200	227	228	219	190	217	236	246	
Geburten-Saldo	- 43	- 75	- 79	- 27	- 10	- 61	- 37	- 63	- 21	- 50	- 70	- 80	

Zuzüge	777	830	961	1 510	1 916	2 110	1 194	1 047	984	1 219	1 591	1 359	
Wegzüge	615	716	736	846	1 258	1 968	1 063	1 081	980	835	1 083	954	
Wanderungs-Saldo	162	114	225	664	658	142	131	- 34	4	384	508	405	

Wanderungen ohne Wohnsitzstatuswechsel

Innerstädt. Umzüge													
Innere Zuzüge	1 562	1 619	1 617	1 610	2 028	1 703	1 682	1 442	1 501	1 506	1 542	1 622	
Innere Wegzüge	1 567	1 430	1 610	1 593	2 121	1 857	1 780	1 621	1 643	1 619	1 673	1 782	
Saldo	- 5	189	7	17	- 93	- 154	- 98	- 179	- 142	- 113	- 131	- 160	

Altersdurchschnitt	45,9	44,9	44,7	43,7	42,8	42,7	42,6	42,5	42,8	42,7	42,6	42,2	
--------------------	------	------	------	------	------	------	------	------	------	------	------	------	--

2013 Umstellung der Berechnung des Durchschnittsalters, siehe Fußnote in Tabelle 23

Bevölkerungsentwicklung im Stadtteil Neue Neustadt von 2003 bis 2023

Tabelle 38 (Fortsetzung)

Einwohner mit Hauptwohnsitz im Stadtteil 08 - Neustädter See nach ausgewählten Altersgruppen

(Stand: 31.12. des Jahres, Quelle: Einwohnermelderegister)

Altersgruppe	2012	2013	2014	2015	2016	2017	2018	2019	2020	2021	2022	2023	Saldo 2023 zu 2022
0 - 5 J.	475	497	449	455	514	533	555	552	522	502	470	491	21
06 - 10 J.	409	407	443	427	477	492	502	485	466	433	481	512	31
11 - 15 J.	403	417	432	452	484	497	478	505	518	512	542	561	19
16 - 20 J.	420	457	435	455	506	509	515	519	518	521	545	554	9
21 - 25 J.	769	662	625	612	619	589	619	589	573	590	635	668	33
26 - 30 J.	596	621	615	618	680	655	626	609	549	511	534	571	37
31 - 35 J.	497	522	518	546	567	583	590	589	579	575	590	571	- 19
36 - 40 J.	481	479	475	490	525	532	560	558	603	581	607	630	23
41 - 45 J.	627	608	591	538	536	523	517	500	507	533	554	583	29
46 - 50 J.	690	657	650	662	663	641	648	624	556	523	547	547	0
51 - 55 J.	737	725	735	599	589	586	569	533	526	521	517	513	- 4
56 - 60 J.	818	761	737	871	870	885	888	874	887	879	841	831	- 10
61 - 65 J.	965	956	915	849	844	808	762	721	703	671	725	725	0
66 - 70 J.	1 020	986	948	914	930	931	925	896	827	821	770	731	- 39
71 - 75 J.	1 101	1 154	1 172	1 160	1 036	938	909	881	851	851	872	856	- 16
76 - 80 J.	641	688	746	832	924	978	997	1 009	985	880	800	775	- 25
ab 81 J.	799	807	808	827	849	894	939	998	1 058	1 119	1 166	1 231	65
gesamt	11 448	11 404	11 294	11 307	11 613	11 574	11 599	11 442	11 228	11 023	11 196	11 350	154
dar. Ausländer	410	466	562	730	1 249	1 428	1 608	1 680	1 667	1 718	2 072	2 321	

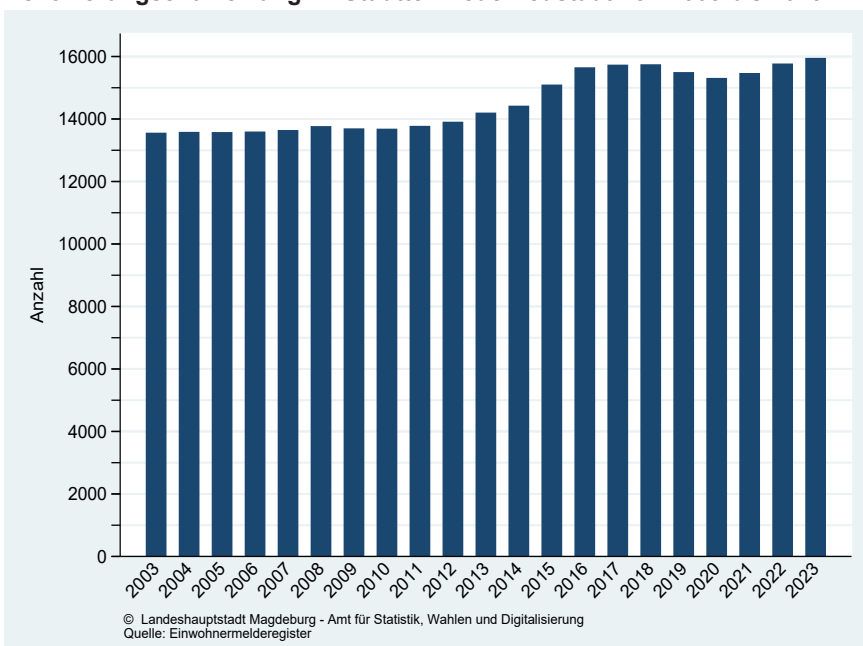
Geburten	69	67	62	70	89	85	78	79	64	79	70	77
Sterbefälle	188	231	192	230	222	198	216	224	225	244	248	233
Geburten-Saldo	- 119	- 164	- 130	- 160	- 133	- 113	- 138	- 145	- 161	- 165	- 178	- 156

Zuzüge	474	464	522	487	623	489	488	521	333	463	656	522
Wegzüge	416	394	449	380	378	446	441	481	400	375	441	432
Wanderungs-Saldo	58	70	73	107	245	43	47	40	- 67	88	215	90

Wanderungen ohne Wohnsitzstatuswechsel

Innerstädt. Umzüge												
Innere Zuzüge	927	929	879	897	1 098	893	975	853	859	802	944	915
Innere Wegzüge	936	901	956	860	902	869	871	907	841	902	807	688
Saldo	- 9	28	- 77	37	196	24	104	- 54	18	- 100	137	227

Altersdurchschnitt	50,1	49,7	50,0	50,0	49,1	49,1	49,0	49,2	49,4	49,5	49,0	48,6
--------------------	------	------	------	------	------	------	------	------	------	------	------	------

2013 Umstellung der Berechnung des Durchschnittsalters, siehe Fußnote in Tabelle 23

Bevölkerungsentwicklung im Stadtteil Neustädter See von 2003 bis 2023

Tabelle 38 (Fortsetzung)

Einwohner mit Hauptwohnsitz im Stadtteil 10 - Kannenstieg nach ausgewählten Altersgruppen

(Stand: 31.12. des Jahres, Quelle: Einwohnermelderegister)

Altersgruppe	2012	2013	2014	2015	2016	2017	2018	2019	2020	2021	2022	2023	Saldo 2023 zu 2022
0 - 5 J.	247	259	294	332	360	346	351	355	363	352	360	345	- 15
06 - 10 J.	200	198	212	250	260	259	292	300	298	312	339	353	14
11 - 15 J.	177	182	199	209	222	211	229	256	280	260	263	278	15
16 - 20 J.	154	161	166	187	243	228	229	229	220	225	233	261	28
21 - 25 J.	315	285	257	230	228	214	205	225	215	234	255	276	21
26 - 30 J.	277	307	325	389	359	325	308	284	267	234	269	284	15
31 - 35 J.	267	239	247	275	310	314	345	359	357	354	340	329	- 11
36 - 40 J.	266	260	282	312	341	308	314	302	307	311	336	361	25
41 - 45 J.	340	322	317	303	287	283	292	309	309	325	303	288	- 15
46 - 50 J.	351	343	345	347	353	345	339	317	300	277	281	297	16
51 - 55 J.	381	352	363	275	272	287	266	272	274	274	288	285	- 3
56 - 60 J.	504	468	427	488	457	436	416	410	410	394	400	402	2
61 - 65 J.	703	705	675	632	596	495	457	415	393	371	366	325	- 41
66 - 70 J.	607	591	586	564	599	641	637	619	590	557	471	436	- 35
71 - 75 J.	583	601	634	641	605	531	511	509	488	507	560	558	- 2
76 - 80 J.	314	351	374	388	422	486	497	510	529	486	438	427	- 11
ab 81 J.	373	390	396	398	419	425	445	481	492	525	575	595	20
gesamt	6 059	6 014	6 099	6 220	6 333	6 134	6 133	6 152	6 092	5 998	6 077	6 100	23
dar. Ausländer	180	236	346	539	746	740	856	972	1 058	1 128	1 308	1 426	

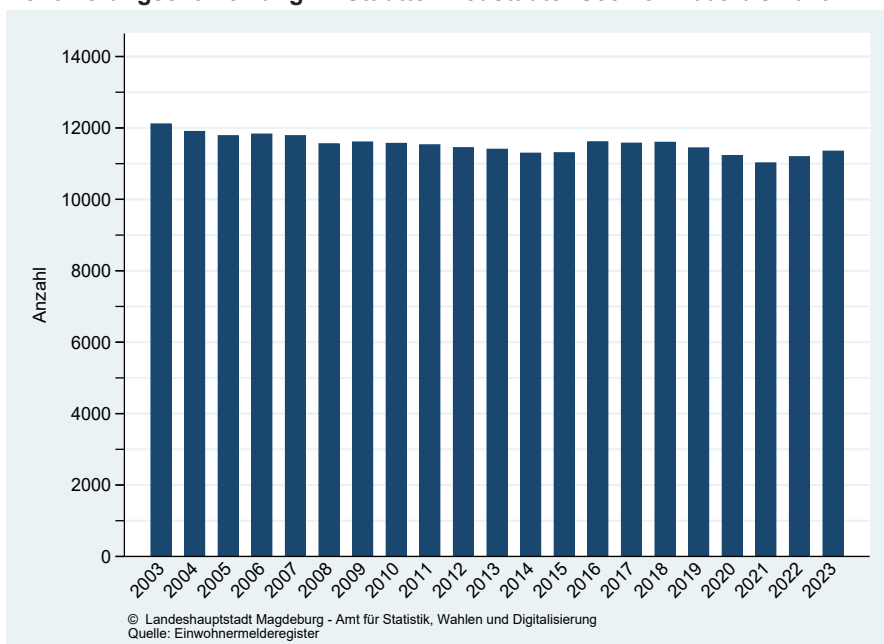
Geburten	31	46	50	54	48	52	52	45	55	48	48	38
Sterbefälle	118	112	107	141	101	135	131	112	115	125	125	133
Geburten-Saldo	- 87	- 66	- 57	- 87	- 53	- 83	- 79	- 67	- 60	- 77	- 77	- 95

Zuzüge	163	145	209	329	326	189	166	165	163	213	266	278
Wegzüge	168	148	160	165	223	206	161	200	212	180	187	236
Wanderungs-Saldo	- 5	- 3	49	164	103	- 17	5	- 35	- 49	33	79	42

Wanderungen ohne Wohnsitzstatuswechsel

Innerstädt. Umzüge												
Innere Zuzüge	388	518	490	507	525	458	476	453	436	380	417	464
Innere Wegzüge	391	508	406	465	457	568	404	337	387	407	338	377
Saldo	- 3	10	84	42	68	- 110	72	116	49	- 27	79	87

Altersdurchschnitt	51,6	51,4	51,0	49,9	49,5	49,8	49,4	49,3	49,2	49,1	48,6	48,1
--------------------	------	------	------	------	------	------	------	------	------	------	------	------

2013 Umstellung der Berechnung des Durchschnittsalters, siehe Fußnote in Tabelle 23

Bevölkerungsentwicklung im Stadtteil Kannenstieg von 2003 bis 2023

Tabelle 38 (Fortsetzung)

Einwohner mit Hauptwohnsitz im Stadtteil 12 - Neustädter Feld nach ausgewählten Altersgruppen

(Stand: 31.12. des Jahres, Quelle: Einwohnermelderegister)

Altersgruppe	2012	2013	2014	2015	2016	2017	2018	2019	2020	2021	2022	2023	Saldo 2023 zu 2022
0 - 5 J.	452	467	485	476	498	521	466	440	405	378	406	377	- 29
06 - 10 J.	326	328	345	358	381	404	432	415	411	422	431	399	- 32
11 - 15 J.	257	263	263	293	337	357	385	387	382	367	408	431	23
16 - 20 J.	280	287	291	284	337	379	376	380	376	406	421	423	2
21 - 25 J.	620	589	524	446	397	362	408	403	401	468	488	513	25
26 - 30 J.	638	642	656	661	654	564	515	448	398	371	390	435	45
31 - 35 J.	632	636	620	627	648	642	633	617	604	586	544	485	- 59
36 - 40 J.	454	499	526	554	646	662	666	634	651	632	635	645	10
41 - 45 J.	476	481	481	480	468	497	522	576	593	640	688	687	- 1
46 - 50 J.	650	604	582	580	560	528	522	510	511	519	539	571	32
51 - 55 J.	759	736	716	529	530	524	487	449	434	426	453	437	- 16
56 - 60 J.	1 099	1 018	923	1 017	958	889	840	825	814	785	741	713	- 28
61 - 65 J.	934	1 014	1 093	1 080	1 070	1 034	963	868	805	741	711	687	- 24
66 - 70 J.	613	652	652	698	794	868	930	979	968	947	946	865	- 81
71 - 75 J.	638	634	637	656	597	555	573	571	616	713	778	827	49
76 - 80 J.	355	374	425	455	509	539	548	543	554	498	476	505	29
ab 81 J.	459	451	443	461	483	505	505	537	551	579	624	631	7
gesamt	9 642	9 675	9 662	9 655	9 867	9 830	9 771	9 582	9 474	9 478	9 679	9 631	- 48
dar. Ausländer	172	216	220	280	489	583	624	613	676	797	1 079	1 166	

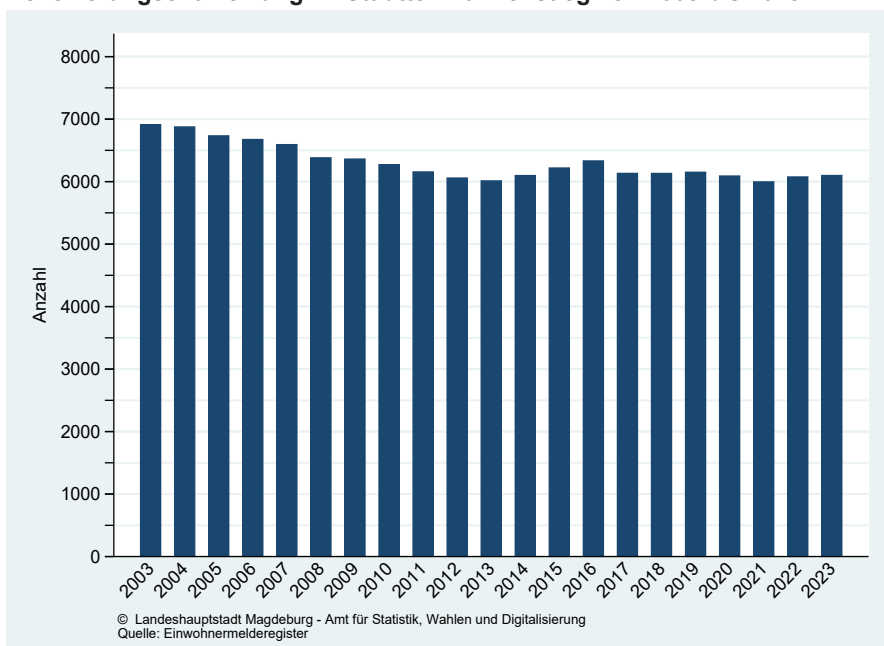
Geburten	89	71	85	69	76	88	69	71	65	59	68	63
Sterbefälle	134	148	161	158	147	159	167	156	166	170	150	189
Geburten-Saldo	- 45	- 77	- 76	- 89	- 71	- 71	- 98	- 85	- 101	- 111	- 82	- 126

Zuzüge	295	300	295	319	365	319	374	280	310	348	523	380
Wegzüge	271	270	293	256	262	282	314	307	290	291	314	340
Wanderungs-Saldo	24	30	2	63	103	37	60	- 27	20	57	209	40

Wanderungen ohne Wohnsitzstatuswechsel

Innerstädt. Umzüge												
Innere Zuzüge	779	776	756	667	742	697	674	535	644	689	640	594
Innere Wegzüge	774	709	712	658	565	703	684	622	671	603	564	549
Saldo	5	67	44	9	177	- 6	- 10	- 87	- 27	86	76	45

Altersdurchschnitt	47,9	47,4	47,6	47,8	47,5	47,5	47,6	47,9	48,3	48,2	48,0	48,1
--------------------	------	------	------	------	------	------	------	------	------	------	------	------

2013 Umstellung der Berechnung des Durchschnittsalters, siehe Fußnote in Tabelle 23

Bevölkerungsentwicklung im Stadtteil Neustädter Feld von 2003 bis 2023

Tabelle 38 (Fortsetzung)

Einwohner mit Hauptwohnsitz im Stadtteil 18 - Nordwest nach ausgewählten Altersgruppen

(Stand: 31.12. des Jahres, Quelle: Einwohnermelderegister)

Altersgruppe	2012	2013	2014	2015	2016	2017	2018	2019	2020	2021	2022	2023	Saldo 2023 zu 2022
0 - 5 J.	208	196	196	197	191	194	197	198	191	184	173	164	- 9
06 - 10 J.	185	192	202	207	203	213	212	206	214	210	201	203	2
11 - 15 J.	164	179	191	182	187	198	201	222	219	226	229	228	- 1
16 - 20 J.	133	131	131	148	139	145	172	167	157	165	164	193	29
21 - 25 J.	165	135	132	131	84	102	86	87	91	93	85	75	- 10
26 - 30 J.	209	187	180	173	155	148	118	121	90	63	63	70	7
31 - 35 J.	220	228	221	230	235	224	197	179	180	192	166	152	- 14
36 - 40 J.	264	260	256	246	227	247	275	265	271	269	248	239	- 9
41 - 45 J.	415	400	358	329	310	271	255	266	279	266	278	295	17
46 - 50 J.	473	457	466	454	446	428	417	374	337	316	277	274	- 3
51 - 55 J.	439	447	454	364	366	363	361	367	372	358	348	314	- 34
56 - 60 J.	460	467	429	544	504	526	527	542	538	537	529	543	14
61 - 65 J.	393	417	456	447	462	441	438	410	415	415	425	428	3
66 - 70 J.	346	331	323	306	323	371	387	425	414	443	412	414	2
71 - 75 J.	345	343	350	356	340	309	290	278	275	284	333	350	17
76 - 80 J.	200	236	240	257	277	295	293	297	295	281	248	251	3
ab 81 J.	142	144	159	175	176	196	219	227	262	295	320	328	8
gesamt	4 761	4 750	4 744	4 746	4 625	4 671	4 645	4 631	4 600	4 597	4 499	4 521	22
dar. Ausländer	35	42	73	122	43	67	78	68	53	64	68	68	

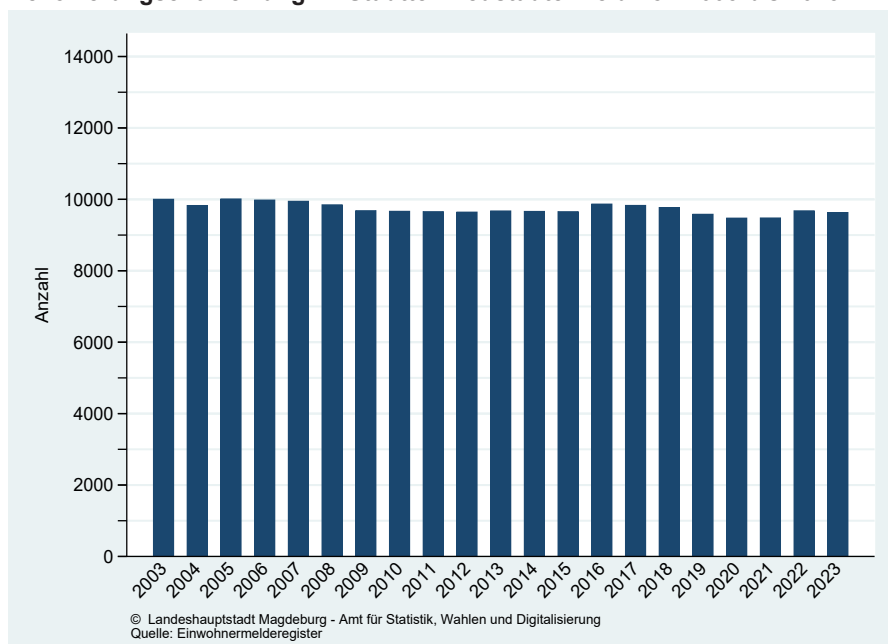
Geburten	41	22	30	25	21	30	29	32	22	20	20	15
Sterbefälle	24	35	41	46	48	28	39	43	49	40	49	50
Geburten-Saldo	17	- 13	- 11	- 21	- 27	2	- 10	- 11	- 27	- 20	- 29	- 35

Zuzüge	78	78	103	231	107	93	82	82	72	53	72	69
Wegzüge	84	90	77	147	131	67	78	75	90	76	95	73
Wanderungs-Saldo	- 6	- 12	26	84	- 24	26	4	7	- 18	- 23	- 23	- 4

Wanderungen ohne Wohnsitzstatuswechsel

Innerstädt. Umzüge												
Innere Zuzüge	205	205	202	192	182	202	161	175	201	196	129	175
Innere Wegzüge	199	198	228	251	252	180	186	180	181	153	176	110
Saldo	6	7	- 26	- 59	- 70	22	- 25	- 5	20	43	- 47	65

Altersdurchschnitt	48,3	48,3	48,4	48,5	49,2	49,2	49,3	49,5	49,8	50,2	50,8	50,9
--------------------	------	------	------	------	------	------	------	------	------	------	------	------

2013 Umstellung der Berechnung des Durchschnittsalters, siehe Fußnote in Tabelle 23

Bevölkerungsentwicklung im Stadtteil Nordwest von 2003 bis 2023

Tabelle 38 (Fortsetzung)

Einwohner mit Hauptwohnsitz im Stadtteil 20 - Alt Olvenstedt nach ausgewählten Altersgruppen

(Stand: 31.12. des Jahres, Quelle: Einwohnermelderegister)

Altersgruppe	2012	2013	2014	2015	2016	2017	2018	2019	2020	2021	2022	2023	Saldo 2023 zu 2022
0 - 5 J.	162	162	152	153	173	179	177	193	188	185	170	155	- 15
06 - 10 J.	194	185	179	173	174	169	166	150	157	175	189	185	- 4
11 - 15 J.	223	214	217	216	202	192	197	201	190	189	182	179	- 3
16 - 20 J.	142	163	170	174	188	202	199	195	194	179	185	180	- 5
21 - 25 J.	199	146	123	105	89	77	91	93	99	110	108	112	4
26 - 30 J.	169	183	176	161	155	140	120	75	63	66	64	72	8
31 - 35 J.	192	187	184	196	186	207	208	226	198	187	158	124	- 34
36 - 40 J.	227	221	219	223	236	231	220	208	231	222	241	251	10
41 - 45 J.	429	383	345	298	261	229	230	239	249	259	265	244	- 21
46 - 50 J.	441	458	446	436	419	412	376	335	293	262	232	240	8
51 - 55 J.	406	425	457	367	347	344	355	352	347	331	310	268	- 42
56 - 60 J.	363	356	348	456	475	492	521	548	552	531	527	528	1
61 - 65 J.	261	290	307	309	323	338	334	328	338	369	383	406	23
66 - 70 J.	215	193	195	202	222	242	271	286	292	298	315	305	- 10
71 - 75 J.	204	221	221	227	216	198	177	174	179	199	216	245	29
76 - 80 J.	108	117	130	144	153	170	189	190	187	174	162	137	- 25
ab 81 J.	99	102	105	114	119	111	125	135	149	168	191	211	20
gesamt	4 034	4 006	3 974	3 954	3 938	3 933	3 956	3 928	3 906	3 904	3 898	3 842	- 56
dar. Ausländer	31	34	32	29	31	35	39	43	53	56	84	80	

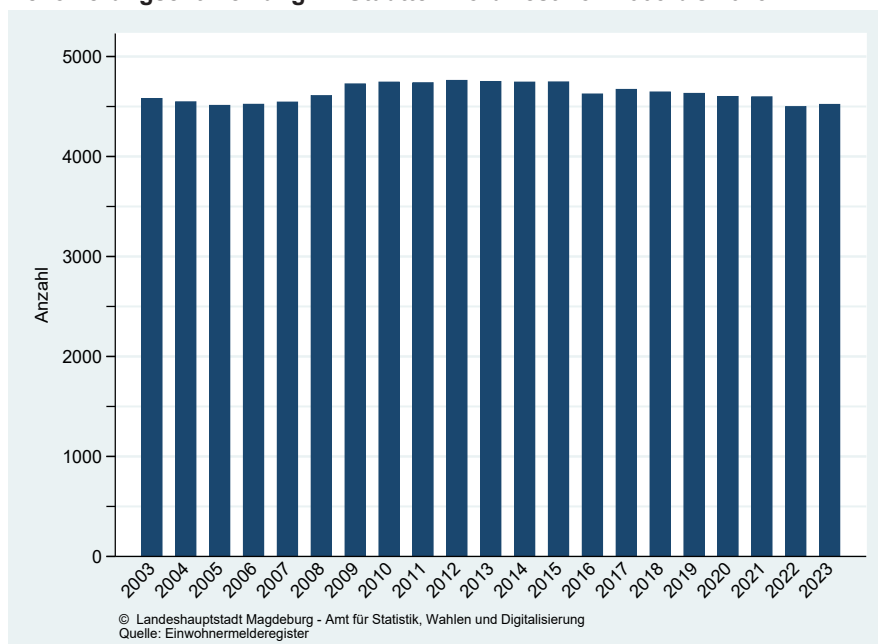
Geburten	21	16	22	26	31	21	27	23	20	21	22	17
Sterbefälle	24	22	21	21	27	37	17	27	35	33	26	45
Geburten-Saldo	- 3	- 6	1	5	4	- 16	10	- 4	- 15	- 12	- 4	- 28

Zuzüge	52	72	62	53	45	64	69	51	48	50	100	44
Wegzüge	84	76	79	68	68	63	75	81	59	63	78	78
Wanderungs-Saldo	- 32	- 4	- 17	- 15	- 23	1	- 6	- 30	- 11	- 13	22	- 34

Wanderungen ohne Wohnsitzstatuswechsel

Innerstädt. Umzüge												
Innere Zuzüge	177	150	145	176	149	168	142	126	109	150	118	124
Innere Wegzüge	184	173	164	186	144	157	125	121	99	125	141	119
Saldo	- 7	- 23	- 19	- 10	5	11	17	5	10	25	- 23	5

Altersdurchschnitt	44,8	44,8	45,4	45,9	46,1	46,3	46,7	47,1	47,4	47,7	48,1	48,6
--------------------	------	------	------	------	------	------	------	------	------	------	------	------

2013 Umstellung der Berechnung des Durchschnittsalters, siehe Fußnote in Tabelle 23

Bevölkerungsentwicklung im Stadtteil Alt Olvenstedt von 2003 bis 2023

Tabelle 38 (Fortsetzung)

Einwohner mit Hauptwohnsitz im Stadtteil 22 - Neu Olvenstedt nach ausgewählten Altersgruppen

(Stand: 31.12. des Jahres, Quelle: Einwohnermelderegister)

Altersgruppe	2012	2013	2014	2015	2016	2017	2018	2019	2020	2021	2022	2023	Saldo 2023 zu 2022
0 - 5 J.	523	569	613	644	727	771	750	706	664	636	669	636	- 33
06 - 10 J.	363	387	427	488	523	632	642	638	645	653	661	672	11
11 - 15 J.	365	378	399	436	458	450	487	503	515	538	607	643	36
16 - 20 J.	367	379	374	406	488	515	486	505	519	549	559	579	20
21 - 25 J.	779	643	551	509	479	503	529	488	514	588	608	623	15
26 - 30 J.	758	769	777	760	789	759	676	607	568	533	547	599	52
31 - 35 J.	623	657	732	798	858	913	867	861	858	841	844	809	- 35
36 - 40 J.	402	446	501	603	690	764	780	814	838	854	896	918	22
41 - 45 J.	565	533	506	477	477	503	561	612	656	705	749	798	49
46 - 50 J.	899	807	707	685	639	610	559	541	500	519	526	575	49
51 - 55 J.	1 092	1 079	1 043	783	740	662	599	557	532	498	491	467	- 24
56 - 60 J.	1 164	1 135	1 095	1 319	1 276	1 263	1 218	1 167	1 080	1 024	992	897	- 95
61 - 65 J.	702	771	885	970	1 035	1 083	1 076	1 034	1 041	1 003	980	994	14
66 - 70 J.	456	465	460	481	551	637	731	825	891	945	999	1 000	1
71 - 75 J.	542	514	514	496	437	395	422	421	439	505	589	660	71
76 - 80 J.	413	444	458	486	500	480	457	458	459	400	356	376	20
ab 81 J.	506	510	514	517	540	581	611	630	668	680	709	714	5
gesamt	10 519	10 486	10 556	10 858	11 207	11 521	11 451	11 367	11 387	11 471	11 782	11 960	178
dar. Ausländer	236	255	275	499	868	1 152	1 011	991	1 022	1 176	1 541	1 729	

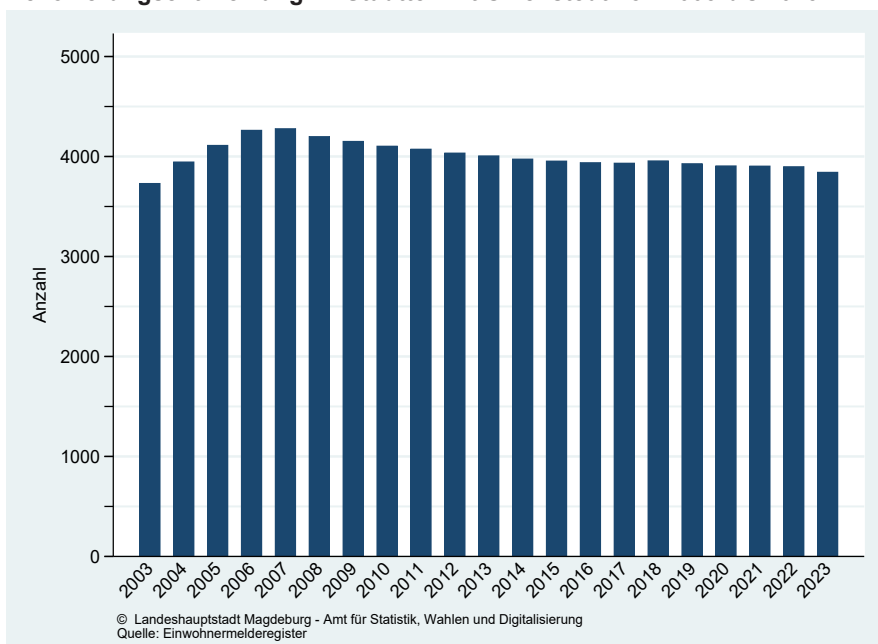
Geburten	86	104	94	89	105	107	110	104	85	86	101	73
Sterbefälle	176	185	186	179	192	203	213	223	224	227	235	246
Geburten-Saldo	- 90	- 81	- 92	- 90	- 87	- 96	- 103	- 119	- 139	- 141	- 134	- 173

Zuzüge	325	346	319	591	606	535	551	431	487	662	969	839
Wegzüge	347	324	358	414	396	497	526	487	421	464	690	640
Wanderungs-Saldo	- 22	22	- 39	177	210	38	25	- 56	66	198	279	199

Wanderungen ohne Wohnsitzstatuswechsel

Innerstädt. Umzüge												
Innere Zuzüge	959	1 116	1 152	1 197	1 090	1 361	1 098	879	955	915	1 016	920
Innere Wegzüge	1 037	1 130	968	1 000	870	987	1 104	781	844	851	849	772
Saldo	- 78	- 14	184	197	220	374	- 6	98	111	64	167	148

Altersdurchschnitt	46,1	45,5	45,3	45,0	44,4	43,9	44,2	44,5	44,8	44,7	44,5	44,5
--------------------	------	------	------	------	------	------	------	------	------	------	------	------

2013 Umstellung der Berechnung des Durchschnittsalters, siehe Fußnote in Tabelle 23

Bevölkerungsentwicklung im Stadtteil Neu Olvenstedt von 2003 bis 2023

Tabelle 38 (Fortsetzung)

Einwohner mit Hauptwohnsitz im Stadtteil 24 - Stadtfeld Ost nach ausgewählten Altersgruppen

(Stand: 31.12. des Jahres, Quelle: Einwohnermelderegister)

Altersgruppe	2012	2013	2014	2015	2016	2017	2018	2019	2020	2021	2022	2023	Saldo 2023 zu 2022
0 - 5 J.	1 668	1 703	1 694	1 764	1 797	1 844	1 873	1 761	1 652	1 551	1 443	1 328	- 115
06 - 10 J.	948	967	1 037	1 018	1 080	1 106	1 153	1 129	1 155	1 158	1 217	1 210	- 7
11 - 15 J.	784	783	791	824	799	820	844	883	870	948	1 013	1 020	7
16 - 20 J.	895	919	960	1 006	1 067	1 113	1 073	1 011	1 014	1 015	1 048	1 073	25
21 - 25 J.	2 801	2 713	2 490	2 271	2 062	2 007	2 042	2 048	2 024	2 142	2 160	2 100	- 60
26 - 30 J.	3 014	3 049	3 149	3 287	3 417	3 241	2 953	2 532	2 336	2 139	2 186	2 350	164
31 - 35 J.	2 453	2 538	2 528	2 597	2 687	2 798	2 799	2 804	2 750	2 755	2 629	2 404	- 225
36 - 40 J.	1 617	1 646	1 788	1 863	1 912	1 973	2 061	2 107	2 112	2 130	2 169	2 211	42
41 - 45 J.	1 680	1 643	1 550	1 465	1 436	1 400	1 434	1 510	1 576	1 581	1 661	1 716	55
46 - 50 J.	1 757	1 750	1 651	1 557	1 495	1 514	1 490	1 401	1 349	1 322	1 290	1 325	35
51 - 55 J.	1 369	1 404	1 529	1 324	1 328	1 348	1 277	1 202	1 151	1 103	1 129	1 135	6
56 - 60 J.	1 223	1 227	1 228	1 543	1 572	1 597	1 711	1 811	1 860	1 830	1 820	1 794	- 26
61 - 65 J.	912	997	1 052	1 114	1 119	1 159	1 165	1 183	1 182	1 211	1 208	1 246	38
66 - 70 J.	924	829	750	684	770	868	947	1 006	1 063	1 054	1 080	1 065	- 15
71 - 75 J.	1 505	1 478	1 378	1 264	1 063	855	748	680	625	708	790	843	53
76 - 80 J.	902	983	1 096	1 220	1 309	1 364	1 315	1 230	1 101	922	736	638	- 98
ab 81 J.	1 106	1 106	1 093	1 157	1 203	1 284	1 343	1 428	1 552	1 637	1 728	1 764	36
gesamt	25 558	25 735	25 764	25 958	26 116	26 291	26 228	25 726	25 372	25 206	25 307	25 222	- 85
dar. Ausländer	863	896	957	1 084	1 328	1 377	1 466	1 496	1 463	1 617	2 129	2 251	

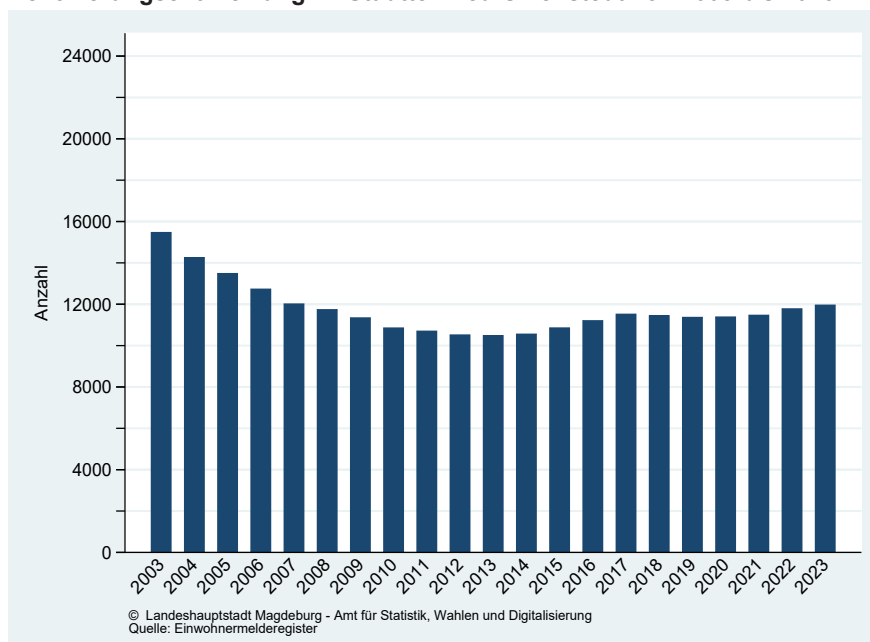
Geburten	339	336	394	358	384	384	358	340	316	287	237	200
Sterbefälle	230	244	233	229	262	225	267	269	282	257	297	298
Geburten-Saldo	109	92	161	129	122	159	91	71	34	30	- 60	- 98

Zuzüge	1 530	1 589	1 626	1 607	1 732	1 579	1 531	1 312	1 245	1 396	1 794	1 522
Wegzüge	1 409	1 464	1 534	1 532	1 639	1 574	1 433	1 562	1 452	1 401	1 531	1 410
Wanderungs-Saldo	121	125	92	75	93	5	98	- 250	- 207	- 5	263	112

Wanderungen ohne Wohnsitzstatuswechsel

Innerstädt. Umzüge													
Innere Zuzüge	2 647	2 680	2 453	2 781	2 452	2 537	2 297	2 179	2 355	2 077	2 199	2 189	
Innere Wegzüge	2 775	2 784	2 721	2 820	2 543	2 526	2 551	2 484	2 516	2 247	2 305	2 304	
Saldo	- 128	- 104	- 268	- 39	- 91	11	- 254	- 305	- 161	- 170	- 106	- 115	

Altersdurchschnitt	41,0	40,6	40,6	40,6	40,5	40,6	40,6	41,1	41,3	41,4	41,4	41,6
--------------------	------	------	------	------	------	------	------	------	------	------	------	------

2013 Umstellung der Berechnung des Durchschnittsalters, siehe Fußnote in Tabelle 23

Bevölkerungsentwicklung im Stadtteil Stadtfeld Ost von 2003 bis 2023

Tabelle 38 (Fortsetzung)

Einwohner mit Hauptwohnsitz im Stadtteil 26 - Stadtfeld West nach ausgewählten Altersgruppen

(Stand: 31.12. des Jahres, Quelle: Einwohnermelderegister)

Altersgruppe	2012	2013	2014	2015	2016	2017	2018	2019	2020	2021	2022	2023	Saldo 2023 zu 2022
0 - 5 J.	691	703	664	690	658	678	654	667	664	651	631	589	- 42
06 - 10 J.	504	488	527	533	524	532	556	544	584	567	576	569	- 7
11 - 15 J.	469	478	475	532	504	512	497	554	532	539	570	582	12
16 - 20 J.	397	421	460	487	457	485	535	492	505	516	521	543	22
21 - 25 J.	828	770	647	633	517	517	520	569	603	635	674	676	2
26 - 30 J.	969	989	963	1 014	991	940	884	762	669	593	630	649	19
31 - 35 J.	829	810	828	861	871	926	970	992	1 000	985	903	843	- 60
36 - 40 J.	649	671	709	740	770	797	819	854	904	922	997	989	- 8
41 - 45 J.	988	910	851	817	748	659	655	690	712	760	806	844	38
46 - 50 J.	1 245	1 195	1 131	1 085	1 026	1 034	982	906	824	767	670	659	- 11
51 - 55 J.	1 128	1 217	1 293	1 049	1 017	991	954	906	875	821	849	795	- 54
56 - 60 J.	1 042	1 041	1 024	1 290	1 327	1 381	1 442	1 492	1 518	1 535	1 492	1 423	- 69
61 - 65 J.	931	959	1 010	1 056	1 067	1 032	1 027	1 002	1 011	1 009	1 095	1 173	78
66 - 70 J.	1 022	935	850	799	852	908	925	985	1 025	1 023	1 031	1 012	- 19
71 - 75 J.	1 557	1 511	1 401	1 306	1 121	937	875	793	751	801	849	875	26
76 - 80 J.	881	967	1 120	1 167	1 275	1 346	1 289	1 202	1 096	940	790	747	- 43
ab 81 J.	844	890	868	945	1 008	1 054	1 132	1 241	1 345	1 458	1 513	1 510	- 3
gesamt	14 974	14 955	14 821	15 004	14 733	14 729	14 716	14 651	14 618	14 522	14 597	14 478	- 119
dar. Ausländer	150	165	165	356	262	314	334	350	372	379	565	621	

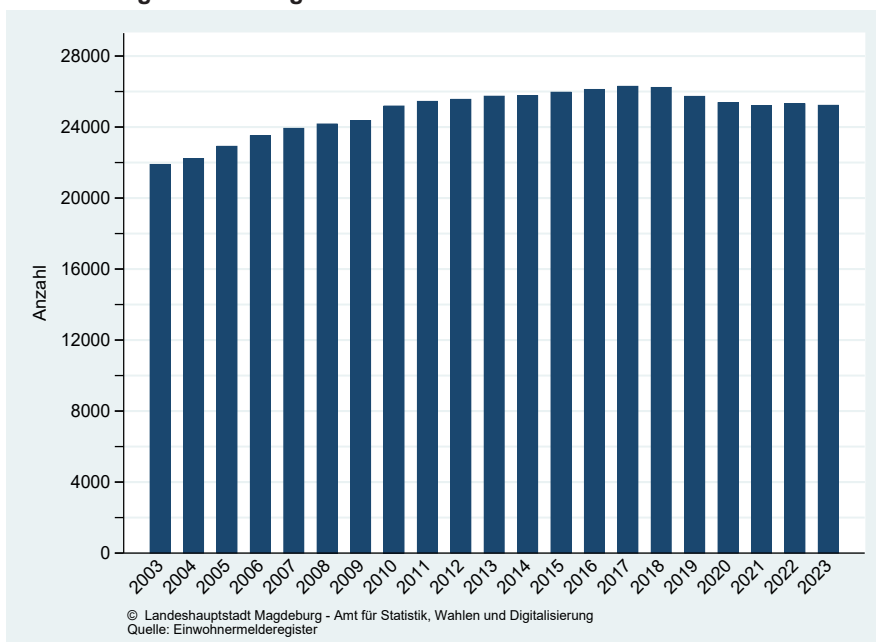
Geburten	127	121	104	126	103	124	113	109	120	99	87	72
Sterbefälle	149	156	176	183	160	184	212	169	200	185	214	224
Geburten-Saldo	- 22	- 35	- 72	- 57	- 57	- 60	- 99	- 60	- 80	- 86	- 127	- 152

Zuzüge	421	408	431	629	509	459	458	386	367	405	548	369
Wegzüge	483	414	433	403	535	432	451	479	400	430	448	391
Wanderungs-Saldo	- 62	- 6	- 2	226	- 26	27	7	- 93	- 33	- 25	100	- 22

Wanderungen ohne Wohnsitzstatuswechsel

Innerstädt. Umzüge												
Innere Zuzüge	1 200	1 136	1 168	1 272	1 105	1 050	1 111	1 061	1 018	1 022	918	807
Innere Wegzüge	1 124	1 172	1 240	1 209	1 290	1 016	1 033	961	930	967	821	763
Saldo	76	- 36	- 72	63	- 185	34	78	100	88	55	97	44

Altersdurchschnitt	49,2	48,9	49,1	48,9	49,5	49,3	49,3	49,4	49,3	49,5	49,3	49,4
--------------------	------	------	------	------	------	------	------	------	------	------	------	------

2013 Umstellung der Berechnung des Durchschnittsalters, siehe Fußnote in Tabelle 23

Bevölkerungsentwicklung im Stadtteil Stadtfeld West von 2003 bis 2023

Tabelle 38 (Fortsetzung)

Einwohner mit Hauptwohnsitz im Stadtteil 28 - Diesdorf nach ausgewählten Altersgruppen

(Stand: 31.12. des Jahres, Quelle: Einwohnermelderegister)

Altersgruppe	2012	2013	2014	2015	2016	2017	2018	2019	2020	2021	2022	2023	Saldo 2023 zu 2022
0 - 5 J.	166	172	179	179	186	181	178	226	266	267	249	239	- 10
06 - 10 J.	138	145	154	169	172	186	188	204	212	221	237	265	28
11 - 15 J.	166	167	161	160	159	155	162	170	199	206	219	236	17
16 - 20 J.	97	117	136	152	156	140	130	134	143	156	149	157	8
21 - 25 J.	151	123	116	88	73	71	94	93	88	104	94	84	- 10
26 - 30 J.	164	151	136	145	163	143	123	109	90	86	76	80	4
31 - 35 J.	167	178	191	197	195	197	194	223	263	271	239	204	- 35
36 - 40 J.	176	168	176	186	194	215	209	250	286	279	291	317	26
41 - 45 J.	344	319	278	247	230	190	184	204	245	264	283	303	20
46 - 50 J.	395	394	392	396	353	348	320	278	246	235	221	220	- 1
51 - 55 J.	328	335	364	303	335	317	317	325	311	304	269	248	- 21
56 - 60 J.	299	319	322	404	394	397	404	431	452	456	481	492	11
61 - 65 J.	221	230	227	235	259	283	306	306	314	313	312	318	6
66 - 70 J.	187	180	184	183	198	198	213	206	212	232	259	273	14
71 - 75 J.	209	218	215	210	162	164	158	162	169	176	184	197	13
76 - 80 J.	134	133	148	151	180	172	178	174	178	141	135	131	- 4
ab 81 J.	96	97	104	117	130	142	147	164	165	200	202	201	- 1
gesamt	3 438	3 446	3 483	3 522	3 539	3 499	3 505	3 659	3 839	3 911	3 900	3 965	65
dar. Ausländer	14	19	21	14	22	19	22	20	40	56	57	45	

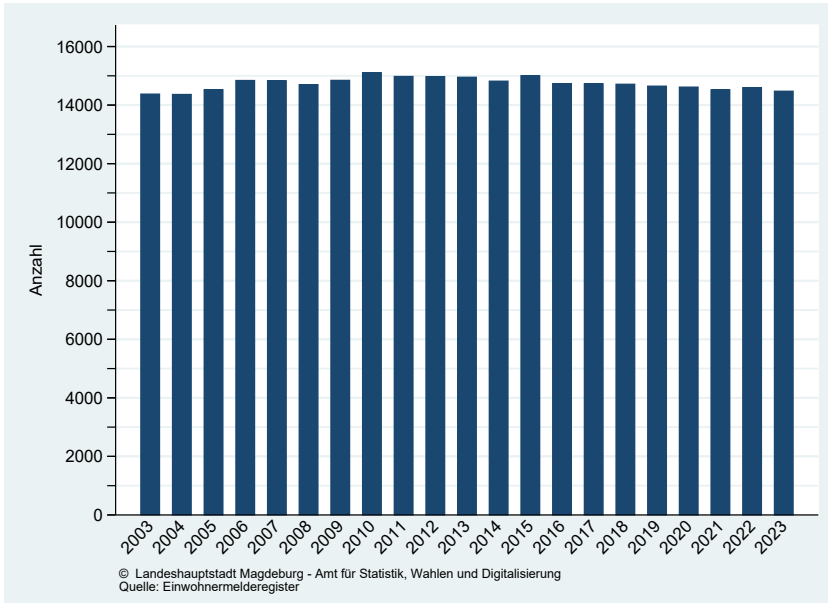
Geburten	25	27	22	20	22	28	16	29	32	34	29	26	
Sterbefälle	26	25	20	23	20	27	23	30	36	19	25	43	
Geburten-Saldo	- 1	2	2	- 3	2	1	- 7	- 1	- 4	15	4	- 17	

Zuzüge	49	57	42	52	47	37	47	34	55	66	97	47	
Wegzüge	63	53	52	61	51	78	70	54	55	55	87	70	
Wanderungs-Saldo	- 14	4	- 10	- 9	- 4	- 41	- 23	- 20	0	11	10	- 23	

Wanderungen ohne Wohnsitzstatuswechsel

Innerstädt. Umzüge													
Innere Zuzüge	156	178	145	137	143	134	133	306	312	145	104	212	
Innere Wegzüge	147	132	104	142	125	132	98	131	126	90	124	98	
Saldo	9	46	41	- 5	18	2	35	175	186	55	- 20	114	

Altersdurchschnitt	46,0	45,6	45,7	45,8	45,8	46,2	46,5	45,7	44,9	44,8	45,2	45,1	
--------------------	------	------	------	------	------	------	------	------	------	------	------	------	--

2013 Umstellung der Berechnung des Durchschnittsalters, siehe Fußnote in Tabelle 23

Bevölkerungsentwicklung im Stadtteil Diesdorf von 2003 bis 2023

Tabelle 38 (Fortsetzung)

Einwohner mit Hauptwohnsitz im Stadtteil 30 - Sudenburg nach ausgewählten Altersgruppen

(Stand: 31.12. des Jahres, Quelle: Einwohnermelderegister)

Altersgruppe	2012	2013	2014	2015	2016	2017	2018	2019	2020	2021	2022	2023	Saldo 2023 zu 2022
0 - 5 J.	1 020	1 064	1 066	1 026	1 087	1 119	1 128	1 106	1 077	1 103	1 084	1 020	- 64
06 - 10 J.	665	673	694	664	715	744	759	747	778	775	822	826	4
11 - 15 J.	501	556	600	615	644	669	669	694	697	710	771	782	11
16 - 20 J.	702	708	718	771	867	914	933	894	926	896	895	967	72
21 - 25 J.	1 839	1 822	1 645	1 515	1 468	1 466	1 431	1 460	1 524	1 521	1 598	1 558	- 40
26 - 30 J.	1 813	1 857	1 946	1 915	1 978	1 899	1 758	1 623	1 484	1 415	1 423	1 415	- 8
31 - 35 J.	1 381	1 408	1 486	1 481	1 554	1 635	1 614	1 652	1 603	1 648	1 595	1 516	- 79
36 - 40 J.	918	995	1 038	1 083	1 164	1 274	1 313	1 309	1 309	1 332	1 394	1 425	31
41 - 45 J.	1 058	1 020	993	941	899	889	928	1 010	1 073	1 102	1 206	1 219	13
46 - 50 J.	1 150	1 115	1 073	1 074	1 102	1 077	1 061	1 024	976	955	935	952	17
51 - 55 J.	1 040	1 064	1 103	917	937	930	874	846	828	836	870	877	7
56 - 60 J.	973	937	943	1 173	1 189	1 211	1 255	1 300	1 313	1 340	1 347	1 329	- 18
61 - 65 J.	890	909	938	951	926	910	886	875	895	915	947	986	39
66 - 70 J.	839	819	762	740	795	823	845	863	865	849	844	820	- 24
71 - 75 J.	1 020	1 022	997	972	860	768	722	662	644	697	715	737	22
76 - 80 J.	687	723	760	815	847	911	885	860	824	717	625	602	- 23
ab 81 J.	859	891	904	978	1 038	1 063	1 095	1 133	1 228	1 265	1 318	1 299	- 19
gesamt	17 355	17 583	17 666	17 631	18 070	18 302	18 156	18 058	18 044	18 076	18 389	18 330	- 59
dar. Ausländer	977	1 072	1 172	1 217	1 707	1 981	2 073	2 238	2 340	2 515	3 099	3 223	

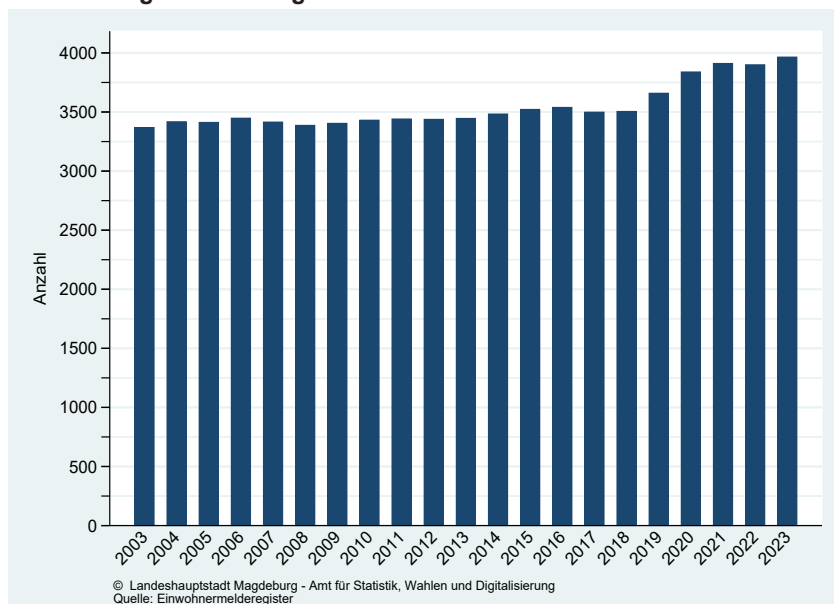
Geburten	211	218	212	195	228	220	228	195	204	198	210	150
Sterbefälle	267	277	246	275	277	272	310	308	252	335	318	335
Geburten-Saldo	- 56	- 59	- 34	- 80	- 49	- 52	- 82	- 113	- 48	- 137	- 108	- 185

Zuzüge	1 236	1 332	1 317	1 280	1 515	1 433	1 269	1 207	1 166	1 219	1 613	1 451
Wegzüge	1 001	1 126	1 204	1 081	1 129	1 143	1 169	1 172	1 167	1 061	1 211	1 247
Wanderungs-Saldo	235	206	113	199	386	290	100	35	- 1	158	402	204

Wanderungen ohne Wohnsitzstatuswechsel

Innerstädt. Umzüge												
Innere Zuzüge	2 187	2 268	2 134	2 062	2 294	2 017	1 874	1 894	1 831	1 772	1 810	1 699
Innere Wegzüge	2 437	2 265	2 198	2 242	2 162	2 038	2 056	1 905	1 786	1 699	1 798	1 771
Saldo	- 250	3	- 64	- 180	132	- 21	- 182	- 11	45	73	12	- 72

Altersdurchschnitt	42,9	42,3	42,3	42,7	42,4	42,2	42,2	42,3	42,5	42,5	42,3	42,4
--------------------	------	------	------	------	------	------	------	------	------	------	------	------

2013 Umstellung der Berechnung des Durchschnittsalters, siehe Fußnote in Tabelle 23

Bevölkerungsentwicklung im Stadtteil Sudenburg von 2003 bis 2023

Tabelle 38 (Fortsetzung)

Einwohner mit Hauptwohnsitz im Stadtteil 32 - Ottersleben nach ausgewählten Altersgruppen

(Stand: 31.12. des Jahres, Quelle: Einwohnermelderegister)

Altersgruppe	2012	2013	2014	2015	2016	2017	2018	2019	2020	2021	2022	2023	Saldo 2023 zu 2022
0 - 5 J.	543	545	535	555	543	530	530	517	494	481	463	454	- 9
06 - 10 J.	512	513	507	512	518	507	529	528	552	524	562	511	- 51
11 - 15 J.	496	515	521	522	535	530	511	502	495	503	515	539	24
16 - 20 J.	390	388	413	435	445	448	476	467	473	468	469	459	- 10
21 - 25 J.	456	391	320	259	241	242	230	259	266	276	304	285	- 19
26 - 30 J.	490	490	491	486	485	448	408	317	267	232	226	231	5
31 - 35 J.	630	620	626	616	624	575	602	603	544	537	535	457	- 78
36 - 40 J.	622	635	623	660	687	750	727	702	684	683	667	668	1
41 - 45 J.	1 047	996	934	831	738	633	647	643	679	708	773	773	0
46 - 50 J.	1 095	1 099	1 065	1 021	1 023	1 032	968	926	801	720	636	638	2
51 - 55 J.	908	947	1 004	877	872	876	837	786	812	800	804	768	- 36
56 - 60 J.	812	821	799	986	1 042	1 078	1 144	1 205	1 228	1 251	1 249	1 222	- 27
61 - 65 J.	698	753	804	809	785	779	779	767	775	800	839	868	29
66 - 70 J.	585	564	548	539	616	664	710	752	758	740	730	729	- 1
71 - 75 J.	550	582	618	622	567	539	527	513	508	567	607	645	38
76 - 80 J.	327	340	357	410	456	470	492	543	541	485	461	439	- 22
ab 81 J.	354	374	377	385	406	450	467	478	529	580	615	624	9
gesamt	10 515	10 573	10 542	10 525	10 583	10 551	10 584	10 508	10 406	10 355	10 455	10 310	- 145
dar. Ausländer	90	105	104	111	114	114	120	108	113	148	208	173	

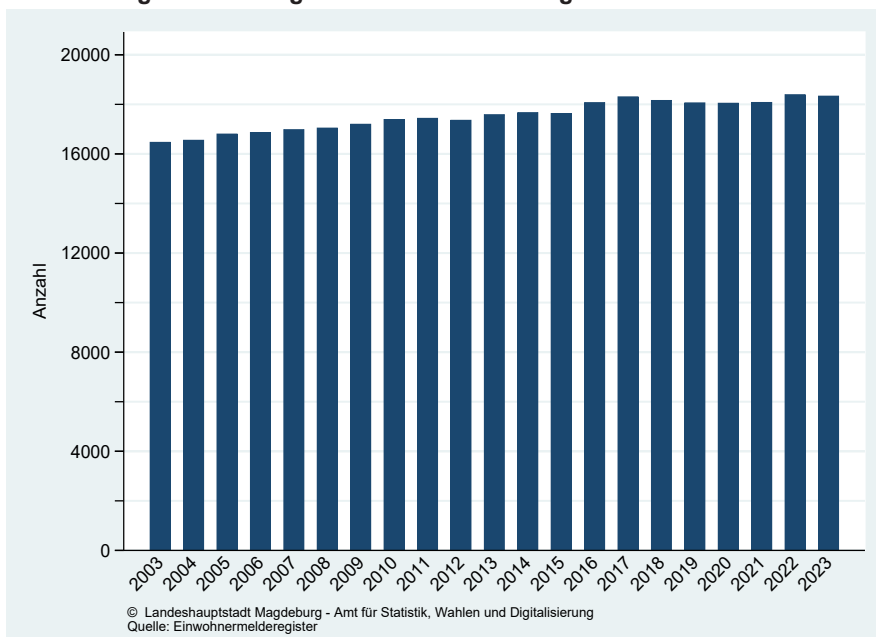
Geburten	94	83	74	65	91	59	81	68	76	56	46	36
Sterbefälle	76	88	105	90	75	89	92	91	98	115	108	124
Geburten-Saldo	18	- 5	- 31	- 25	16	- 30	- 11	- 23	- 22	- 59	- 62	- 88

Zuzüge	160	196	179	155	182	178	158	134	151	220	301	174
Wegzüge	224	181	224	187	211	193	219	230	227	203	187	237
Wanderungs-Saldo	- 64	15	- 45	- 32	- 29	- 15	- 61	- 96	- 76	17	114	- 63

Wanderungen ohne Wohnsitzstatuswechsel

Innerstädt. Umzüge												
Innere Zuzüge	648	586	589	545	552	507	583	449	463	389	558	477
Innere Wegzüge	552	539	549	497	478	477	477	397	463	382	512	463
Saldo	96	47	40	48	74	30	106	52	0	7	46	14

Altersdurchschnitt	44,7	44,6	45,0	45,2	45,5	45,9	46,1	46,6	47,0	47,4	47,4	47,8
--------------------	------	------	------	------	------	------	------	------	------	------	------	------

2013 Umstellung der Berechnung des Durchschnittsalters, siehe Fußnote in Tabelle 23

Bevölkerungsentwicklung im Stadtteil Ottersleben von 2003 bis 2023

Tabelle 38 (Fortsetzung)

Einwohner mit Hauptwohnsitz im Stadtteil 34 - Lemsdorf nach ausgewählten Altersgruppen

(Stand: 31.12. des Jahres, Quelle: Einwohnermelderegister)

Altersgruppe	2012	2013	2014	2015	2016	2017	2018	2019	2020	2021	2022	2023	Saldo 2023 zu 2022
0 - 5 J.	101	109	111	115	105	107	111	102	101	99	101	103	2
06 - 10 J.	63	68	75	77	83	81	89	90	99	94	90	87	- 3
11 - 15 J.	54	51	57	59	66	70	73	75	83	90	93	96	3
16 - 20 J.	59	64	55	44	45	53	62	64	67	72	82	94	12
21 - 25 J.	133	108	107	92	73	91	82	70	58	69	77	87	10
26 - 30 J.	137	172	147	158	157	154	143	117	120	99	106	100	- 6
31 - 35 J.	131	139	143	160	171	179	192	167	161	155	149	131	- 18
36 - 40 J.	121	115	133	120	126	146	154	169	170	174	160	175	15
41 - 45 J.	174	152	162	149	139	114	124	139	133	130	158	156	- 2
46 - 50 J.	192	207	199	192	192	189	173	164	163	152	133	142	9
51 - 55 J.	165	176	193	166	165	169	164	148	143	147	136	135	- 1
56 - 60 J.	125	132	144	188	200	207	224	243	231	231	238	228	- 10
61 - 65 J.	151	155	134	133	128	136	140	136	145	151	156	160	4
66 - 70 J.	178	162	148	134	146	136	139	125	119	116	123	123	0
71 - 75 J.	171	168	183	188	170	160	147	131	118	121	110	113	3
76 - 80 J.	103	113	116	116	123	135	140	146	145	136	134	117	- 17
ab 81 J.	84	84	81	91	99	103	112	122	129	144	145	148	3
gesamt	2 142	2 175	2 188	2 182	2 188	2 230	2 269	2 208	2 185	2 180	2 191	2 195	4
dar. Ausländer	22	32	35	41	52	57	79	65	70	94	131	116	

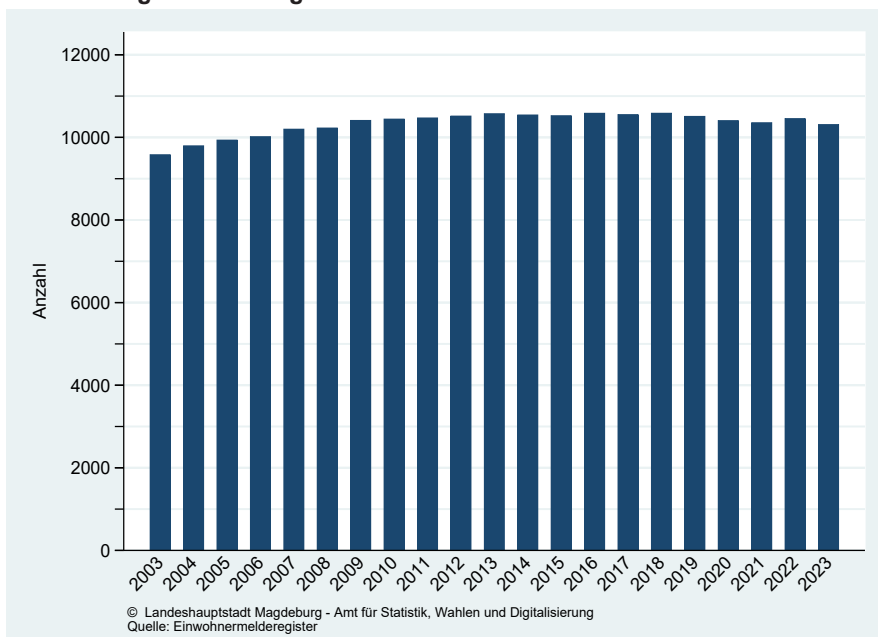
Geburten	21	24	11	17	15	22	21	23	21	11	20	16
Sterbefälle	12	25	26	21	16	24	18	28	32	26	31	35
Geburten-Saldo	9	- 1	- 15	- 4	- 1	- 2	3	- 5	- 11	- 15	- 11	- 19

Zuzüge	65	63	68	64	56	82	75	58	60	81	106	82
Wegzüge	67	55	60	68	62	77	90	117	87	98	90	73
Wanderungs-Saldo	- 2	8	8	- 4	- 6	5	- 15	- 59	- 27	- 17	16	9

Wanderungen ohne Wohnsitzstatuswechsel

Innerstädt. Umzüge												
Innere Zuzüge	173	237	201	167	173	190	207	149	153	165	168	129
Innere Wegzüge	219	208	185	164	158	151	156	149	139	134	163	117
Saldo	- 46	29	16	3	15	39	51	0	14	31	5	12

Altersdurchschnitt	47,8	47,1	47,1	47,2	47,5	47,2	47,0	47,6	47,3	47,6	47,2	46,9
--------------------	------	------	------	------	------	------	------	------	------	------	------	------

2013 Umstellung der Berechnung des Durchschnittsalters, siehe Fußnote in Tabelle 23

Bevölkerungsentwicklung im Stadtteil Lemsdorf von 2003 bis 2023

Tabelle 38 (Fortsetzung)

Einwohner mit Hauptwohnsitz im Stadtteil 36 - Leipziger Straße nach ausgewählten Altersgruppen

(Stand: 31.12. des Jahres, Quelle: Einwohnermelderegister)

Altersgruppe	2012	2013	2014	2015	2016	2017	2018	2019	2020	2021	2022	2023	Saldo 2023 zu 2022
0 - 5 J.	767	828	791	847	953	998	1 040	1 022	1 004	1 051	1 062	1 032	- 30
06 - 10 J.	445	503	493	551	570	594	618	660	657	680	737	742	5
11 - 15 J.	389	391	380	430	463	486	536	565	576	597	661	684	23
16 - 20 J.	557	560	623	731	765	772	713	696	690	738	808	854	46
21 - 25 J.	1 399	1 381	1 328	1 383	1 270	1 206	1 298	1 395	1 345	1 423	1 504	1 509	5
26 - 30 J.	1 335	1 413	1 477	1 519	1 573	1 558	1 502	1 373	1 387	1 378	1 362	1 436	74
31 - 35 J.	910	995	1 026	1 136	1 172	1 172	1 195	1 270	1 279	1 356	1 398	1 346	- 52
36 - 40 J.	680	675	679	739	801	857	912	941	983	1 011	1 081	1 147	66
41 - 45 J.	795	813	762	731	707	682	680	682	687	752	817	907	90
46 - 50 J.	884	895	842	839	842	779	766	743	679	648	674	673	- 1
51 - 55 J.	833	854	934	763	734	701	675	660	642	649	639	604	- 35
56 - 60 J.	769	772	735	936	956	985	1 025	1 035	1 023	1 028	1 019	982	- 37
61 - 65 J.	752	731	737	761	736	724	732	701	716	730	807	825	18
66 - 70 J.	953	855	748	656	703	721	705	700	718	684	672	686	14
71 - 75 J.	1 314	1 323	1 287	1 216	1 009	852	771	675	587	643	648	627	- 21
76 - 80 J.	803	834	968	1 048	1 114	1 147	1 150	1 134	1 051	868	733	662	- 71
ab 81 J.	767	785	786	861	934	1 008	1 018	1 135	1 214	1 319	1 365	1 382	17
gesamt	14 352	14 608	14 596	15 147	15 302	15 242	15 336	15 387	15 238	15 555	15 987	16 098	111
dar. Ausländer	991	1 151	1 236	1 681	1 980	2 211	2 473	2 686	2 750	3 116	3 815	4 133	

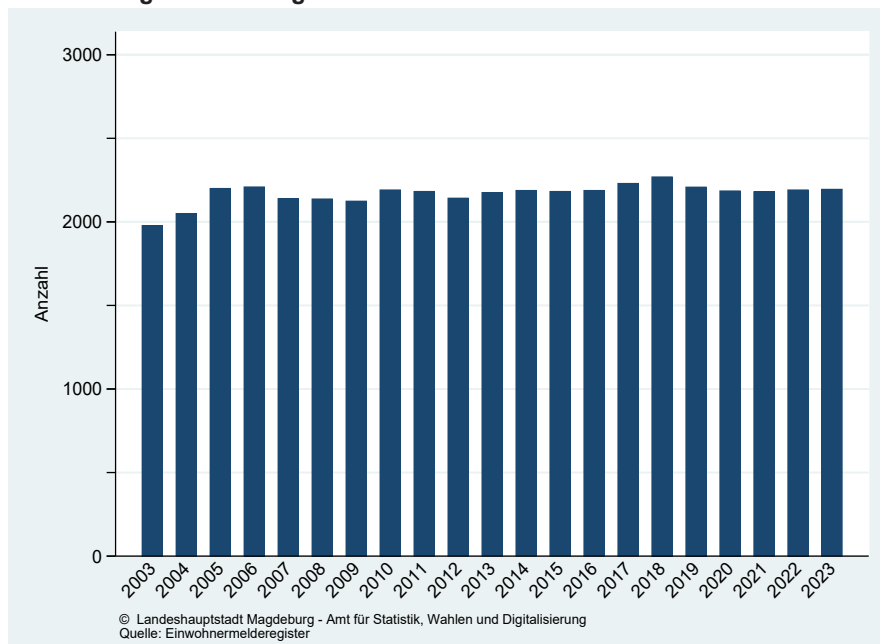
Geburten	146	165	157	166	195	184	186	191	177	185	185	159
Sterbefälle	135	162	154	154	174	175	181	161	165	169	210	189
Geburten-Saldo	11	3	3	12	21	9	5	30	12	16	- 25	- 30

Zuzüge	922	1 025	1 149	1 502	1 234	1 061	1 117	1 054	868	1 222	1 529	1 369
Wegzüge	673	719	934	786	980	912	864	1 051	888	878	1 017	1 039
Wanderungs-Saldo	249	306	215	716	254	149	253	3	- 20	344	512	330

Wanderungen ohne Wohnsitzstatuswechsel

Innerstädt. Umzüge													
Innere Zuzüge	1 478	1 475	1 457	1 649	1 823	1 495	1 537	1 638	1 515	1 435	1 525	1 479	
Innere Wegzüge	1 613	1 551	1 724	1 841	1 968	1 718	1 702	1 628	1 659	1 424	1 576	1 655	
Saldo	- 135	- 76	- 267	- 192	- 145	- 223	- 165	10	- 144	11	- 51	- 176	

Altersdurchschnitt	46,1	45,1	45,2	44,5	44,1	43,9	43,5	43,5	43,4	42,9	42,3	42,1
--------------------	------	------	------	------	------	------	------	------	------	------	------	------

2013 Umstellung der Berechnung des Durchschnittsalters, siehe Fußnote in Tabelle 23

Bevölkerungsentwicklung im Stadtteil Leipziger Straße von 2003 bis 2023

Tabelle 38 (Fortsetzung)

Einwohner mit Hauptwohnsitz im Stadtteil 38 - Reform nach ausgewählten Altersgruppen

(Stand: 31.12. des Jahres, Quelle: Einwohnermelderegister)

Altersgruppe	2012	2013	2014	2015	2016	2017	2018	2019	2020	2021	2022	2023	Saldo 2023 zu 2022
0 - 5 J.	452	468	472	452	449	442	469	485	493	502	514	487	- 27
06 - 10 J.	392	386	425	421	428	429	441	435	439	427	452	474	22
11 - 15 J.	410	398	421	403	417	416	432	433	453	454	500	502	2
16 - 20 J.	326	352	358	399	444	431	415	416	432	454	480	504	24
21 - 25 J.	517	467	398	357	318	322	352	330	373	437	460	466	6
26 - 30 J.	524	515	512	472	477	463	460	427	341	306	336	401	65
31 - 35 J.	476	482	515	514	542	508	511	522	565	535	534	531	- 3
36 - 40 J.	520	491	485	497	515	556	564	547	569	587	583	579	- 4
41 - 45 J.	854	806	755	672	598	519	497	510	550	540	588	610	22
46 - 50 J.	900	908	880	870	846	847	791	740	673	602	564	551	- 13
51 - 55 J.	834	862	905	731	750	708	696	677	676	684	677	641	- 36
56 - 60 J.	818	802	784	968	980	1 000	1 041	1 056	1 093	1 069	1 091	1 065	- 26
61 - 65 J.	1 091	1 014	953	879	829	798	768	750	780	798	809	844	35
66 - 70 J.	1 256	1 190	1 126	1 066	1 065	1 054	984	916	829	784	770	734	- 36
71 - 75 J.	1 436	1 474	1 498	1 453	1 341	1 180	1 098	1 039	976	972	971	918	- 53
76 - 80 J.	820	892	982	1 094	1 175	1 251	1 275	1 293	1 269	1 157	1 008	955	- 53
ab 81 J.	700	735	761	801	872	1 010	1 107	1 205	1 327	1 417	1 519	1 598	79
gesamt	12 326	12 242	12 230	12 049	12 046	11 934	11 901	11 781	11 838	11 725	11 856	11 860	4
dar. Ausländer	135	150	156	234	427	534	640	676	765	830	1 170	1 318	

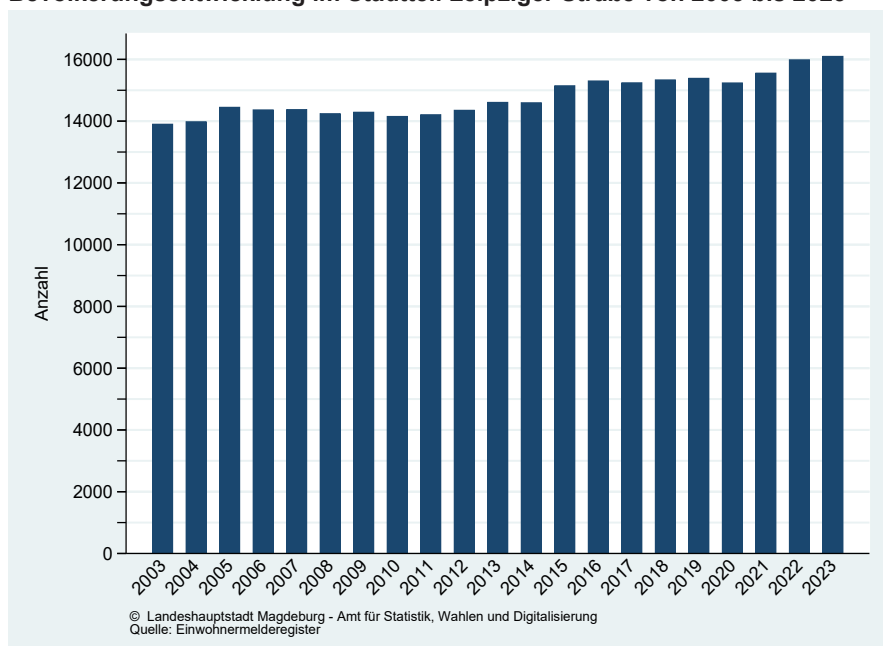
Geburten	69	62	64	51	66	63	72	73	78	71	75	60
Sterbefälle	171	150	152	145	156	185	215	186	162	216	224	202
Geburten-Saldo	- 102	- 88	- 88	- 94	- 90	- 122	- 143	- 113	- 84	- 145	- 149	- 142

Zuzüge	229	253	232	223	263	270	214	222	232	286	519	386
Wegzüge	219	261	243	264	248	266	240	231	244	258	301	312
Wanderungs-Saldo	10	- 8	- 11	- 41	15	4	- 26	- 9	- 12	28	218	74

Wanderungen ohne Wohnsitzstatuswechsel

Innerstädt. Umzüge												
Innere Zuzüge	778	724	707	673	751	665	760	625	773	651	675	755
Innere Wegzüge	684	706	615	719	679	658	632	615	616	613	619	686
Saldo	94	18	92	- 46	72	7	128	10	157	38	56	69

Altersdurchschnitt	52,3	52,1	52,1	52,5	52,5	52,9	52,8	53,0	52,9	52,7	52,2	52,0
--------------------	------	------	------	------	------	------	------	------	------	------	------	------

2013 Umstellung der Berechnung des Durchschnittsalters, siehe Fußnote in Tabelle 23

Bevölkerungsentwicklung im Stadtteil Reform von 2003 bis 2023

Tabelle 38 (Fortsetzung)

Einwohner mit Hauptwohnsitz im Stadtteil 40 - Hopfengarten nach ausgewählten Altersgruppen

(Stand: 31.12. des Jahres, Quelle: Einwohnermelderegister)

Altersgruppe	2012	2013	2014	2015	2016	2017	2018	2019	2020	2021	2022	2023	Saldo 2023 zu 2022
0 - 5 J.	217	194	197	216	223	227	214	215	197	173	170	168	- 2
06 - 10 J.	195	208	218	227	229	225	215	195	200	215	203	199	- 4
11 - 15 J.	177	179	175	176	189	198	205	222	218	216	227	217	- 10
16 - 20 J.	144	152	169	198	166	163	170	171	179	161	184	203	19
21 - 25 J.	223	192	175	150	140	132	116	113	116	90	91	108	17
26 - 30 J.	210	212	240	279	257	216	174	159	131	112	103	90	- 13
31 - 35 J.	229	233	253	261	256	269	253	247	260	233	217	210	- 7
36 - 40 J.	314	289	261	289	303	282	287	289	267	260	274	271	- 3
41 - 45 J.	452	425	405	380	342	320	297	281	291	294	282	303	21
46 - 50 J.	464	488	483	478	486	461	446	427	389	342	312	298	- 14
51 - 55 J.	378	393	414	338	367	393	390	387	375	373	373	348	- 25
56 - 60 J.	332	319	315	435	431	465	496	505	514	534	566	576	10
61 - 65 J.	323	347	365	343	339	312	301	292	327	322	341	366	25
66 - 70 J.	346	306	272	265	286	308	321	340	313	304	275	274	- 1
71 - 75 J.	295	328	356	367	318	303	272	243	243	267	289	293	4
76 - 80 J.	165	177	192	212	241	255	285	311	314	274	248	229	- 19
ab 81 J.	150	162	164	159	181	194	211	222	243	275	291	308	17
gesamt	4 614	4 604	4 654	4 773	4 754	4 723	4 653	4 619	4 577	4 445	4 446	4 461	15
dar. Ausländer	52	59	50	116	85	70	58	59	62	63	109	125	

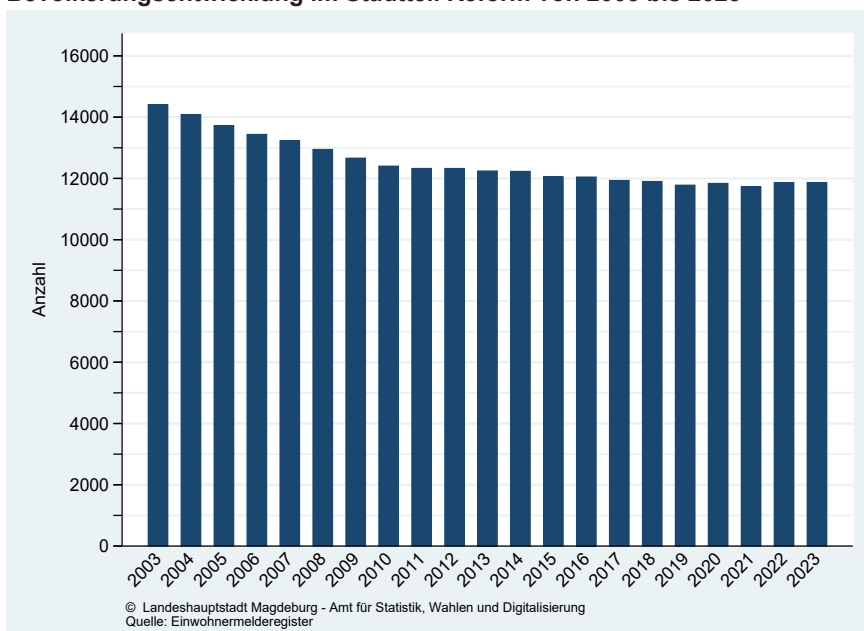
Geburten	38	25	21	44	30	32	34	27	19	25	19	16
Sterbefälle	39	30	41	30	21	30	24	32	56	52	40	50
Geburten-Saldo	- 1	- 5	- 20	14	9	2	10	- 5	- 37	- 27	- 21	- 34

Zuzüge	111	127	100	184	96	103	89	74	66	59	130	69
Wegzüge	111	105	110	103	139	106	105	85	67	98	82	64
Wanderungs-Saldo	0	22	- 10	81	- 43	- 3	- 16	- 11	- 1	- 39	48	5

Wanderungen ohne Wohnsitzstatuswechsel

Innerstädt. Umzüge												
Innere Zuzüge	230	231	256	299	316	218	184	195	173	110	155	150
Innere Wegzüge	224	265	185	270	291	250	245	216	178	166	178	108
Saldo	6	- 34	71	29	25	- 32	- 61	- 21	- 5	- 56	- 23	42

Altersdurchschnitt	46,4	46,4	46,4	46,1	46,5	46,9	47,5	47,8	48,2	48,9	49,0	49,1
--------------------	------	------	------	------	------	------	------	------	------	------	------	------

2013 Umstellung der Berechnung des Durchschnittsalters, siehe Fußnote in Tabelle 23

Bevölkerungsentwicklung im Stadtteil Hopfengarten von 2003 bis 2023

Tabelle 38 (Fortsetzung)

Einwohner mit Hauptwohnsitz im Stadtteil 44 - Buckau nach ausgewählten Altersgruppen

(Stand: 31.12. des Jahres, Quelle: Einwohnermelderegister)

Altersgruppe	2012	2013	2014	2015	2016	2017	2018	2019	2020	2021	2022	2023	Saldo 2023 zu 2022
0 - 5 J.	372	391	407	417	404	439	426	371	386	414	409	390	- 19
06 - 10 J.	217	215	241	271	287	309	312	303	266	236	240	274	34
11 - 15 J.	139	158	180	195	196	219	230	253	251	252	262	269	7
16 - 20 J.	174	153	154	200	210	222	212	226	208	239	243	253	10
21 - 25 J.	657	634	585	524	461	417	429	445	417	438	475	509	34
26 - 30 J.	631	698	833	885	935	854	817	709	667	523	536	600	64
31 - 35 J.	494	550	611	660	665	716	741	760	764	831	825	819	- 6
36 - 40 J.	387	424	453	478	498	548	560	563	582	610	623	672	49
41 - 45 J.	351	362	369	380	402	399	408	405	419	454	487	496	9
46 - 50 J.	365	370	391	396	387	385	355	354	371	377	380	402	22
51 - 55 J.	315	328	340	294	320	332	329	313	288	268	308	310	2
56 - 60 J.	261	285	285	371	376	407	418	427	428	450	465	486	21
61 - 65 J.	203	213	250	266	284	287	290	291	300	299	327	319	- 8
66 - 70 J.	205	200	167	178	201	214	230	244	256	267	271	288	17
71 - 75 J.	189	203	220	219	211	194	193	167	162	168	198	216	18
76 - 80 J.	130	147	159	170	191	199	203	199	201	185	168	158	- 10
ab 81 J.	178	180	185	196	212	235	240	264	251	253	265	291	26
gesamt	5 268	5 511	5 830	6 100	6 240	6 376	6 393	6 294	6 217	6 264	6 482	6 752	270
dar. Ausländer	297	306	374	429	516	540	526	495	485	531	643	718	

Geburten	63	80	73	80	81	104	88	87	86	82	76	70
Sterbefälle	49	58	68	52	67	67	70	72	76	66	86	65
Geburten-Saldo	14	22	5	28	14	37	18	15	10	16	- 10	5

Zuzüge	481	477	578	635	605	526	482	463	451	541	703	615
Wegzüge	332	389	449	473	493	488	538	539	431	467	482	467
Wanderungs-Saldo	149	88	129	162	112	38	- 56	- 76	20	74	221	148

Die hohe Anzahl der Wegzüge beruht auf einer Registerbereinigung von 141 Ausländern (anlässlich der Ausländerbeiratswahl 2004).

Wanderungen ohne Wohnsitzstatuswechsel

Innerstädt. Umzüge												
Innere Zuzüge	753	886	892	866	826	774	716	663	534	615	781	748
Innere Wegzüge	717	812	752	795	821	716	654	705	633	642	771	646
Saldo	36	74	140	71	5	58	62	- 42	- 99	- 27	10	102

Altersdurchschnitt	39,3	38,9	38,7	38,8	39,2	39,3	39,4	39,9	40,1	40,1	40,4	40,4
--------------------	------	------	------	------	------	------	------	------	------	------	------	------

2013 Umstellung der Berechnung des Durchschnittsalters, siehe Fußnote in Tabelle 23

Bevölkerungsentwicklung im Stadtteil Buckau von 2003 bis 2023

Tabelle 38 (Fortsetzung)

Einwohner mit Hauptwohnsitz im Stadtteil 46 - Fermersleben nach ausgewählten Altersgruppen

(Stand: 31.12. des Jahres, Quelle: Einwohnermelderegister)

Altersgruppe	2012	2013	2014	2015	2016	2017	2018	2019	2020	2021	2022	2023	Saldo 2023 zu 2022
0 - 5 J.	182	176	168	182	194	211	204	208	229	214	222	196	- 26
06 - 10 J.	125	124	118	123	135	146	150	140	153	152	147	141	- 6
11 - 15 J.	110	109	104	124	125	128	130	132	126	138	158	151	- 7
16 - 20 J.	147	134	155	167	178	181	205	204	203	187	192	204	12
21 - 25 J.	287	276	265	239	253	269	283	283	295	297	286	285	- 1
26 - 30 J.	274	275	294	319	362	366	333	302	260	266	269	279	10
31 - 35 J.	225	244	239	269	283	291	295	284	274	283	281	263	- 18
36 - 40 J.	188	183	195	209	207	210	213	224	242	255	280	262	- 18
41 - 45 J.	272	262	236	222	216	208	198	203	197	205	214	228	14
46 - 50 J.	289	276	268	265	261	273	247	242	225	201	201	200	- 1
51 - 55 J.	244	287	299	232	228	209	202	203	195	208	195	193	- 2
56 - 60 J.	198	191	207	289	315	332	341	335	316	302	301	302	1
61 - 65 J.	195	196	201	221	199	205	203	211	212	231	236	257	21
66 - 70 J.	198	185	181	168	185	188	183	195	214	176	182	184	2
71 - 75 J.	196	191	179	183	171	164	160	164	145	170	167	158	- 9
76 - 80 J.	127	139	135	139	153	152	151	142	148	137	136	122	- 14
ab 81 J.	134	131	123	127	123	120	134	134	132	147	144	161	17
gesamt	3 391	3 379	3 367	3 478	3 588	3 653	3 632	3 606	3 566	3 569	3 611	3 586	- 25
dar. Ausländer	97	101	130	172	304	369	423	434	460	491	553	574	

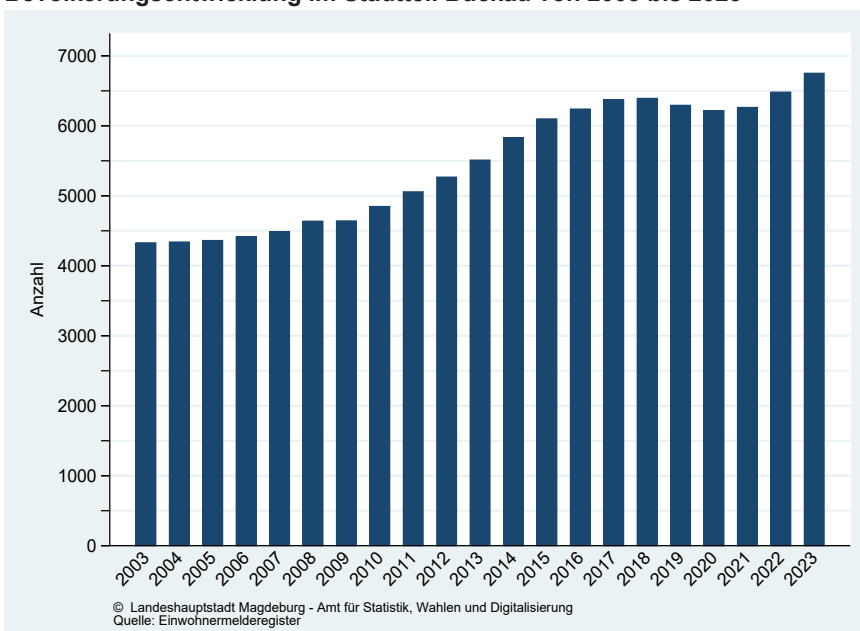
Geburten	39	28	26	38	29	35	40	40	53	44	44	24
Sterbefälle	21	27	40	25	35	42	28	25	50	40	38	31
Geburten-Saldo	18	1	- 14	13	- 6	- 7	12	15	3	4	6	- 7

Zuzüge	195	174	247	218	331	269	237	240	285	276	340	316
Wegzüge	176	181	210	198	230	207	215	237	234	161	237	243
Wanderungs-Saldo	19	- 7	37	20	101	62	22	3	51	115	103	73

Wanderungen ohne Wohnsitzstatuswechsel

Innerstädt. Umzüge												
Innere Zuzüge	451	365	353	435	421	425	399	355	295	313	293	294
Innere Wegzüge	413	388	411	372	406	419	462	402	387	411	353	385
Saldo	38	- 23	- 58	63	15	6	- 63	- 47	- 92	- 98	- 60	- 91

Altersdurchschnitt	44,0	43,7	43,6	43,3	42,7	42,2	42,2	42,4	42,1	42,2	42,0	42,5
--------------------	------	------	------	------	------	------	------	------	------	------	------	------

2013 Umstellung der Berechnung des Durchschnittsalters, siehe Fußnote in Tabelle 23

Bevölkerungsentwicklung im Stadtteil Fermersleben von 2003 bis 2023

Tabelle 38 (Fortsetzung)

Einwohner mit Hauptwohnsitz im Stadtteil 48 - Salbke nach ausgewählten Altersgruppen

(Stand: 31.12. des Jahres, Quelle: Einwohnermelderegister)

Altersgruppe	2012	2013	2014	2015	2016	2017	2018	2019	2020	2021	2022	2023	Saldo 2023 zu 2022
0 - 5 J.	168	181	187	216	254	245	261	237	242	268	246	244	- 2
06 - 10 J.	140	141	168	173	197	196	216	196	211	199	208	187	- 21
11 - 15 J.	142	154	142	167	188	164	182	185	177	183	191	182	- 9
16 - 20 J.	114	143	150	171	213	213	211	191	180	178	188	210	22
21 - 25 J.	219	201	194	201	201	207	188	181	204	212	205	258	53
26 - 30 J.	225	226	225	236	274	259	270	242	226	219	211	249	38
31 - 35 J.	255	243	252	269	270	282	296	291	321	348	319	327	8
36 - 40 J.	223	220	229	239	263	257	285	286	295	285	288	304	16
41 - 45 J.	295	303	288	276	286	268	275	252	262	269	302	299	- 3
46 - 50 J.	358	334	318	343	332	318	332	307	295	279	253	256	3
51 - 55 J.	315	332	355	294	302	285	274	274	265	275	277	268	- 9
56 - 60 J.	336	330	329	379	393	403	424	446	461	462	446	415	- 31
61 - 65 J.	321	312	314	313	312	311	324	322	321	325	325	346	21
66 - 70 J.	249	250	233	242	279	295	293	295	311	306	317	319	2
71 - 75 J.	267	278	269	277	252	233	230	207	218	257	282	284	2
76 - 80 J.	177	176	198	197	208	216	226	217	231	224	208	200	- 8
ab 81 J.	141	142	146	153	163	185	188	212	240	259	267	280	13
gesamt	3 945	3 966	3 997	4 146	4 387	4 337	4 475	4 341	4 460	4 548	4 533	4 628	95
dar. Ausländer	131	141	189	322	543	520	551	438	466	540	548	731	

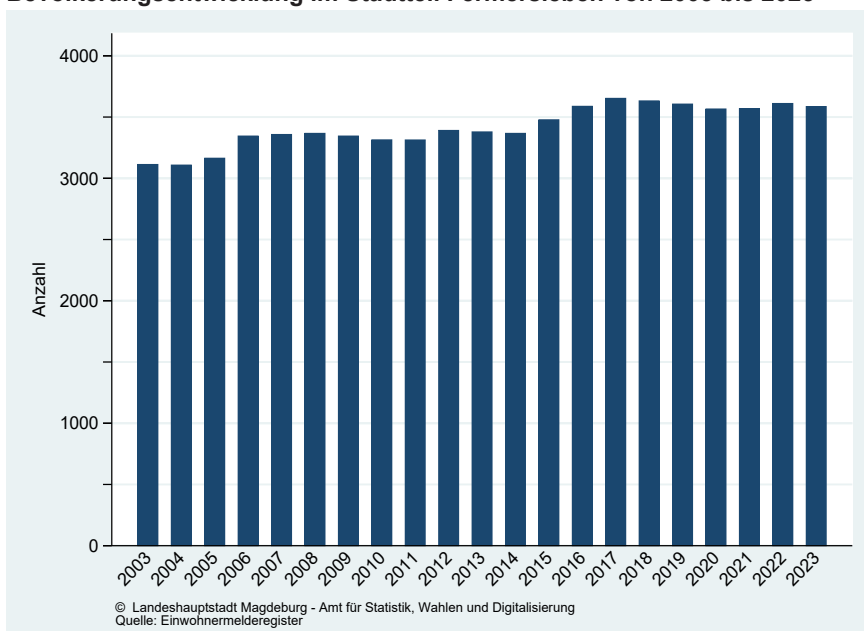
Geburten	34	37	26	31	38	48	41	40	41	49	36	39
Sterbefälle	28	47	33	39	40	28	37	34	40	53	63	64
Geburten-Saldo	6	- 10	- 7	- 8	- 2	20	4	6	1	- 4	- 27	- 25

Zuzüge	170	174	126	299	508	221	260	262	340	297	374	581
Wegzüge	118	164	167	162	222	229	211	297	253	215	254	390
Wanderungs-Saldo	52	10	- 41	137	286	- 8	49	- 35	87	82	120	191

Wanderungen ohne Wohnsitzstatuswechsel

Innerstädt. Umzüge												
Innere Zuzüge	310	326	373	356	485	364	511	403	447	374	368	357
Innere Wegzüge	349	312	302	326	523	431	428	508	411	356	476	433
Saldo	- 39	14	71	30	- 38	- 67	83	- 105	36	18	- 108	- 76

Altersdurchschnitt	47,1	46,4	46,3	45,6	44,6	45,0	44,8	45,5	45,8	45,9	46,2	45,9
--------------------	------	------	------	------	------	------	------	------	------	------	------	------

2013 Umstellung der Berechnung des Durchschnittsalters, siehe Fußnote in Tabelle 23

Bevölkerungsentwicklung im Stadtteil Salbke von 2003 bis 2023

Tabelle 38 (Fortsetzung)

Einwohner mit Hauptwohnsitz im Stadtteil 50 - Westerhüsen nach ausgewählten Altersgruppen

(Stand: 31.12. des Jahres, Quelle: Einwohnermelderegister)

Altersgruppe	2012	2013	2014	2015	2016	2017	2018	2019	2020	2021	2022	2023	Saldo 2023 zu 2022
0 - 5 J.	163	164	159	162	177	192	183	177	164	175	193	176	- 17
06 - 10 J.	115	113	132	142	158	179	178	172	182	182	182	194	12
11 - 15 J.	123	116	106	129	136	140	142	147	156	170	166	162	- 4
16 - 20 J.	96	120	145	136	130	134	150	149	150	137	138	136	- 2
21 - 25 J.	147	165	171	147	111	136	142	133	121	118	123	120	- 3
26 - 30 J.	158	142	166	141	161	144	143	128	121	104	118	122	4
31 - 35 J.	169	191	202	208	190	178	175	182	195	212	198	185	- 13
36 - 40 J.	153	147	172	180	191	196	218	213	226	239	255	231	- 24
41 - 45 J.	250	238	215	189	188	169	162	179	185	200	214	253	39
46 - 50 J.	298	295	271	280	271	273	257	230	204	188	183	182	- 1
51 - 55 J.	232	270	289	252	260	260	239	228	223	233	231	210	- 21
56 - 60 J.	262	236	238	293	293	305	338	338	367	366	365	354	- 11
61 - 65 J.	227	235	237	240	259	268	250	252	230	232	233	260	27
66 - 70 J.	198	196	185	179	202	207	212	221	228	231	243	216	- 27
71 - 75 J.	210	220	221	232	211	186	180	166	159	175	185	190	5
76 - 80 J.	131	143	152	163	153	167	176	182	189	170	146	144	- 2
ab 81 J.	143	140	136	140	152	166	170	188	191	191	201	211	10
gesamt	3 075	3 131	3 197	3 213	3 243	3 300	3 315	3 285	3 291	3 323	3 374	3 346	- 28
dar. Ausländer	31	60	176	156	157	189	188	171	156	148	211	207	

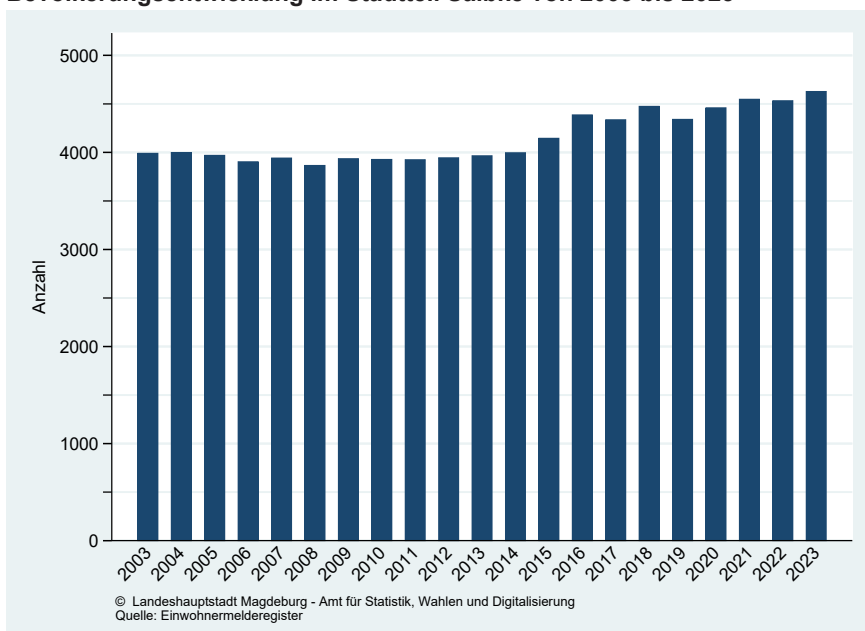
Geburten	25	24	26	26	31	30	17	20	10	21	22	22	
Sterbefälle	25	24	38	24	36	32	35	26	42	42	32	35	
Geburten-Saldo	0	0	- 12	2	- 5	- 2	- 18	- 6	- 32	- 21	- 10	- 13	

Zuzüge	76	121	235	154	173	159	144	180	130	117	175	96	
Wegzüge	84	102	140	139	144	99	127	135	120	101	131	107	
Wanderungs-Saldo	- 8	19	95	15	29	60	17	45	10	16	44	- 11	

Wanderungen ohne Wohnsitzstatuswechsel

Innerstädt. Umzüge													
Innere Zuzüge	250	220	247	264	272	188	227	148	204	206	211	185	
Innere Wegzüge	202	192	268	272	261	197	203	213	174	157	196	187	
Saldo	48	28	- 21	- 8	11	- 9	24	- 65	30	49	15	- 2	

Altersdurchschnitt	47,1	46,6	46,1	46,3	46,2	45,9	45,9	46,4	46,4	46,2	46,0	46,2	
--------------------	------	------	------	------	------	------	------	------	------	------	------	------	--

2013 Umstellung der Berechnung des Durchschnittsalters, siehe Fußnote in Tabelle 23

Bevölkerungsentwicklung im Stadtteil Westerhüsen von 2003 bis 2023

Tabelle 38 (Fortsetzung)

Einwohner mit Hauptwohnsitz im Stadtteil 52 - Brückfeld nach ausgewählten Altersgruppen

(Stand: 31.12. des Jahres, Quelle: Einwohnermelderegister)

Altersgruppe	2012	2013	2014	2015	2016	2017	2018	2019	2020	2021	2022	2023	Saldo 2023 zu 2022
0 - 5 J.	174	171	165	161	156	157	175	180	183	172	177	160	- 17
06 - 10 J.	96	113	127	137	153	149	159	161	152	126	144	144	0
11 - 15 J.	105	103	98	101	100	103	117	140	137	149	148	155	7
16 - 20 J.	129	118	132	121	167	170	152	151	159	165	153	145	- 8
21 - 25 J.	368	330	288	266	237	225	224	258	247	253	271	253	- 18
26 - 30 J.	285	269	288	299	315	301	283	275	239	225	217	215	- 2
31 - 35 J.	209	225	234	242	239	224	266	290	305	316	294	254	- 40
36 - 40 J.	144	143	158	178	195	181	205	233	247	251	266	259	- 7
41 - 45 J.	192	192	179	154	150	146	145	167	173	210	220	241	21
46 - 50 J.	216	218	195	186	195	205	200	196	181	177	168	167	- 1
51 - 55 J.	197	206	227	186	164	163	135	157	178	176	186	176	- 10
56 - 60 J.	210	197	201	214	224	217	257	282	267	263	266	276	10
61 - 65 J.	192	199	209	202	197	195	183	207	204	212	198	202	4
66 - 70 J.	137	139	129	131	136	167	183	210	204	216	218	216	- 2
71 - 75 J.	142	139	139	139	123	116	130	132	135	150	182	191	9
76 - 80 J.	116	117	114	113	115	115	122	151	157	149	129	125	- 4
ab 81 J.	121	115	112	115	125	144	171	169	182	203	214	212	- 2
gesamt	3 033	2 994	2 995	2 945	2 991	2 978	3 107	3 359	3 350	3 413	3 451	3 391	- 60
dar. Ausländer	125	116	113	111	157	167	203	246	251	244	308	307	

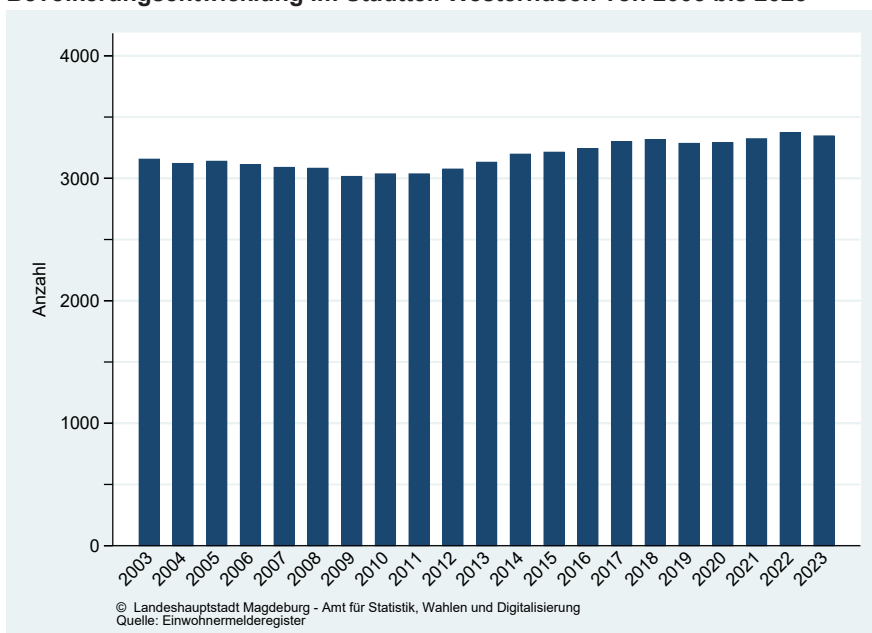
Geburten	24	32	26	27	30	32	33	32	35	29	31	27
Sterbefälle	24	26	25	25	30	31	19	32	35	26	40	37
Geburten-Saldo	0	6	1	2	-	1	14	-	-	3	- 9	- 10

Zuzüge	225	142	185	172	213	169	204	263	185	189	245	158
Wegzüge	142	170	178	139	155	157	148	177	162	149	186	166
Wanderungs-Saldo	83	- 28	7	33	58	12	56	86	23	40	59	- 8

Wanderungen ohne Wohnsitzstatuswechsel

Innerstädt. Umzüge												
Innere Zuzüge	295	281	306	255	270	246	308	400	253	255	257	246
Innere Wegzüge	304	313	317	347	288	275	248	234	289	231	270	264
Saldo	- 9	- 32	- 11	- 92	- 18	- 29	60	166	- 36	24	- 13	- 18

Altersdurchschnitt	42,5	42,3	42,2	42,0	41,6	42,2	42,6	42,9	43,3	43,9	43,9	44,4
--------------------	------	------	------	------	------	------	------	------	------	------	------	------

2013 Umstellung der Berechnung des Durchschnittsalters, siehe Fußnote in Tabelle 23

Bevölkerungsentwicklung im Stadtteil Brückfeld von 2003 bis 2023

Tabelle 38 (Fortsetzung)

Einwohner mit Hauptwohnsitz im Stadtteil 54 - Berliner Chaussee nach ausgewählten Altersgruppen

(Stand: 31.12. des Jahres, Quelle: Einwohnermelderegister)

Altersgruppe	2012	2013	2014	2015	2016	2017	2018	2019	2020	2021	2022	2023	Saldo 2023 zu 2022
0 - 5 J.	90	78	89	105	113	116	120	126	119	99	109	113	4
06 - 10 J.	106	107	94	88	101	104	98	101	113	117	119	130	11
11 - 15 J.	120	122	130	124	130	116	118	106	105	107	111	117	6
16 - 20 J.	64	79	92	102	111	118	124	135	123	112	104	110	6
21 - 25 J.	72	66	52	45	38	36	42	41	43	59	62	71	9
26 - 30 J.	61	72	82	75	71	70	62	49	48	43	44	49	5
31 - 35 J.	101	100	93	113	116	121	116	129	116	104	97	97	0
36 - 40 J.	126	116	110	117	140	152	153	157	166	164	189	194	5
41 - 45 J.	258	239	227	192	179	150	146	128	143	151	167	187	20
46 - 50 J.	225	237	238	253	264	274	260	246	210	184	150	153	3
51 - 55 J.	199	227	246	205	189	176	177	194	212	224	225	209	- 16
56 - 60 J.	185	178	169	213	240	250	275	278	281	282	277	277	0
61 - 65 J.	162	165	183	173	174	175	168	161	168	177	201	227	26
66 - 70 J.	146	142	134	132	132	149	150	166	168	167	166	161	- 5
71 - 75 J.	135	144	143	146	140	125	119	116	119	122	138	142	4
76 - 80 J.	71	74	81	84	91	103	115	112	115	105	96	89	- 7
ab 81 J.	53	58	66	80	82	78	84	101	110	119	129	139	10
gesamt	2 174	2 204	2 229	2 247	2 311	2 313	2 327	2 346	2 359	2 336	2 384	2 465	81
dar. Ausländer	18	19	17	18	26	24	26	25	25	22	29	33	

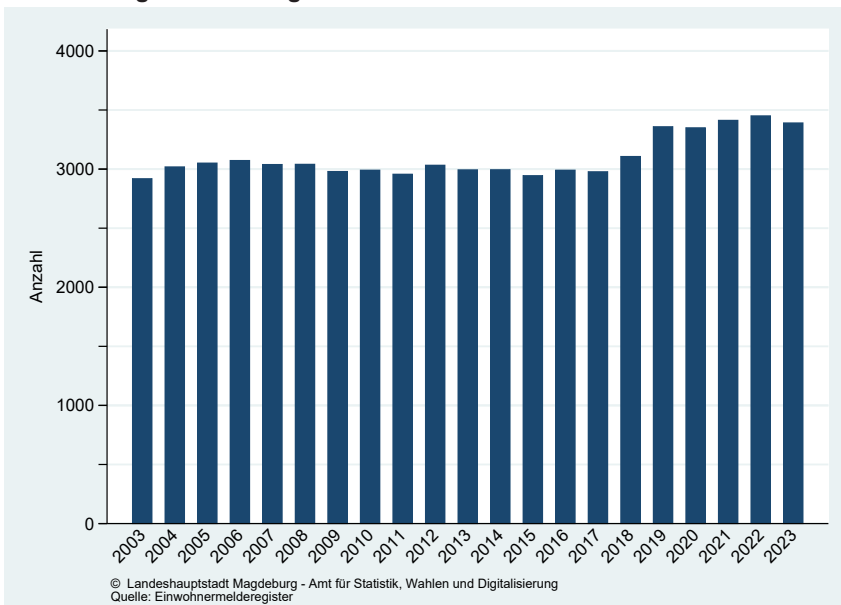
Geburten	10	12	15	16	17	17	15	14	13	10	11	14
Sterbefälle	12	15	16	18	18	18	21	12	15	22	17	26
Geburten-Saldo	- 2	- 3	- 1	- 2	- 1	- 1	- 6	2	- 2	- 12	- 6	- 12

Zuzüge	38	29	47	37	33	37	45	30	34	42	44	51
Wegzüge	49	21	33	28	35	42	40	45	42	45	48	45
Wanderungs-Saldo	- 11	8	14	9	- 2	- 5	5	- 15	- 8	- 3	- 4	6

Wanderungen ohne Wohnsitzstatuswechsel

Innerstädt. Umzüge												
Innere Zuzüge	91	100	112	85	140	90	80	102	83	72	130	147
Innere Wegzüge	71	77	101	77	72	80	67	63	61	78	71	61
Saldo	20	23	11	8	68	10	13	39	22	- 6	59	86

Altersdurchschnitt	46,3	46,2	46,3	46,3	45,9	46,1	46,3	46,6	47,1	47,6	47,6	47,2
--------------------	------	------	------	------	------	------	------	------	------	------	------	------

2013 Umstellung der Berechnung des Durchschnittsalters, siehe Fußnote in Tabelle 23

Bevölkerungsentwicklung im Stadtteil Berliner Chaussee von 2003 bis 2023

Tabelle 38 (Fortsetzung)

Einwohner mit Hauptwohnsitz im Stadtteil 56 - Cracau nach ausgewählten Altersgruppen

(Stand: 31.12. des Jahres, Quelle: Einwohnermelderegister)

Altersgruppe	2012	2013	2014	2015	2016	2017	2018	2019	2020	2021	2022	2023	Saldo 2023 zu 2022
0 - 5 J.	423	395	420	396	399	415	387	404	381	352	335	299	- 36
06 - 10 J.	313	325	302	320	330	331	315	304	294	300	331	316	- 15
11 - 15 J.	264	274	286	292	304	316	315	305	318	313	313	307	- 6
16 - 20 J.	265	273	307	344	401	351	372	354	348	329	337	363	26
21 - 25 J.	627	509	487	445	429	486	502	531	523	538	520	491	- 29
26 - 30 J.	670	638	668	657	667	603	571	526	506	445	418	460	42
31 - 35 J.	571	547	581	581	586	624	628	619	596	593	555	512	- 43
36 - 40 J.	405	413	424	489	522	534	517	536	524	540	586	578	- 8
41 - 45 J.	586	559	541	502	459	424	428	433	458	466	479	487	8
46 - 50 J.	744	661	633	609	600	588	560	536	489	443	430	419	- 11
51 - 55 J.	653	713	713	594	594	544	522	490	467	449	457	424	- 33
56 - 60 J.	618	597	579	720	736	806	824	840	853	818	804	733	- 71
61 - 65 J.	555	579	595	612	605	573	549	554	528	546	576	643	67
66 - 70 J.	476	452	420	402	452	512	523	539	555	563	521	501	- 20
71 - 75 J.	513	550	554	533	489	436	414	391	374	412	473	481	8
76 - 80 J.	344	339	367	406	426	424	452	460	453	424	380	360	- 20
ab 81 J.	458	454	449	433	467	479	477	511	528	558	547	572	25
gesamt	8 485	8 278	8 326	8 335	8 466	8 446	8 356	8 333	8 195	8 089	8 062	7 946	- 116
dar. Ausländer	163	156	150	159	222	279	316	305	298	323	480	537	

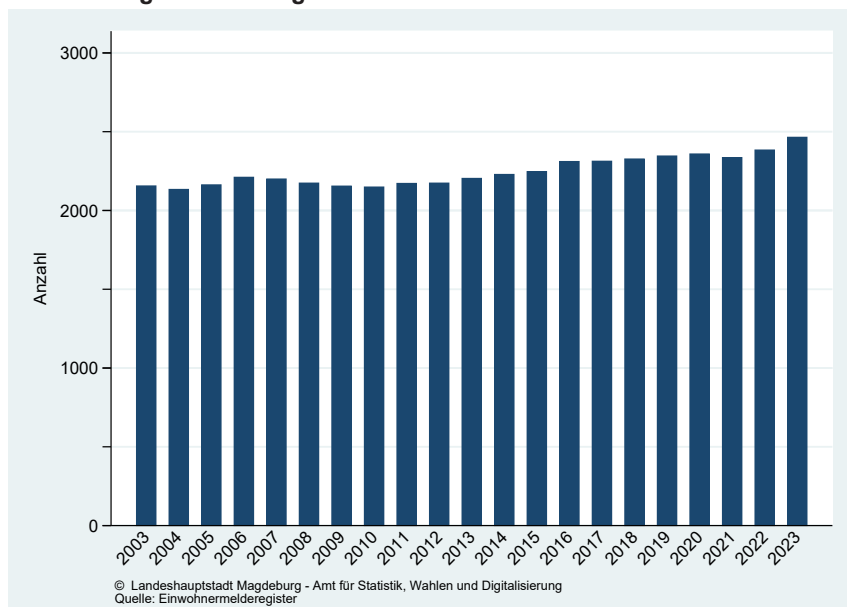
Geburten	83	80	72	77	71	68	81	93	60	57	61	32
Sterbefälle	105	123	111	136	121	135	136	128	139	108	152	121
Geburten-Saldo	- 22	- 43	- 39	- 59	- 50	- 67	- 55	- 35	- 79	- 51	- 91	- 89

Zuzüge	384	314	414	418	433	445	415	382	339	356	467	386
Wegzüge	299	310	325	294	335	361	383	381	363	358	400	314
Wanderungs-Saldo	85	4	89	124	98	84	32	1	- 24	- 2	67	72

Wanderungen ohne Wohnsitzstatuswechsel

Innerstädt. Umzüge												
Innere Zuzüge	825	639	694	696	689	586	592	611	596	546	580	515
Innere Wegzüge	838	824	707	764	602	627	666	609	625	566	600	616
Saldo	- 13	- 185	- 13	- 68	87	- 41	- 74	2	- 29	- 20	- 20	- 101

Altersdurchschnitt	46,0	45,9	45,7	45,7	45,7	45,6	45,8	46,1	46,3	46,7	46,7	46,9
--------------------	------	------	------	------	------	------	------	------	------	------	------	------

2013 Umstellung der Berechnung des Durchschnittsalters, siehe Fußnote in Tabelle 23

Bevölkerungsentwicklung im Stadtteil Cracau von 2003 bis 2023

Tabelle 38 (Fortsetzung)

Einwohner mit Hauptwohnsitz im Stadtteil 58 - Prester nach ausgewählten Altersgruppen

(Stand: 31.12. des Jahres, Quelle: Einwohnermelderegister)

Altersgruppe	2012	2013	2014	2015	2016	2017	2018	2019	2020	2021	2022	2023	Saldo 2023 zu 2022
0 - 5 J.	116	112	101	97	100	97	84	79	71	65	63	57	- 6
06 - 10 J.	112	115	123	114	112	116	107	104	105	101	102	95	- 7
11 - 15 J.	131	132	130	129	127	113	119	128	118	109	118	110	- 8
16 - 20 J.	84	90	91	103	116	125	120	114	116	115	109	111	2
21 - 25 J.	94	86	68	58	41	45	48	49	48	51	58	57	- 1
26 - 30 J.	55	57	58	63	73	72	68	48	41	33	28	40	12
31 - 35 J.	106	103	89	90	73	79	61	73	80	76	85	79	- 6
36 - 40 J.	137	121	121	118	133	127	127	106	103	100	107	90	- 17
41 - 45 J.	247	232	212	182	158	154	143	145	142	138	126	121	- 5
46 - 50 J.	253	260	255	257	246	235	231	211	179	154	147	141	- 6
51 - 55 J.	175	190	209	191	203	208	197	207	205	199	197	174	- 23
56 - 60 J.	158	146	152	186	187	211	246	254	278	290	294	298	4
61 - 65 J.	139	158	152	171	167	156	144	150	143	147	168	183	15
66 - 70 J.	114	110	101	98	109	130	150	147	164	160	150	138	- 12
71 - 75 J.	121	116	119	119	115	98	92	97	93	105	119	133	14
76 - 80 J.	59	63	74	74	83	97	92	93	96	93	85	78	- 7
ab 81 J.	47	50	52	57	60	66	67	85	94	103	111	116	5
gesamt	2 148	2 141	2 107	2 107	2 103	2 129	2 096	2 090	2 076	2 039	2 067	2 021	- 46
dar. Ausländer	14	13	11	25	19	27	19	13	11	10	13	21	

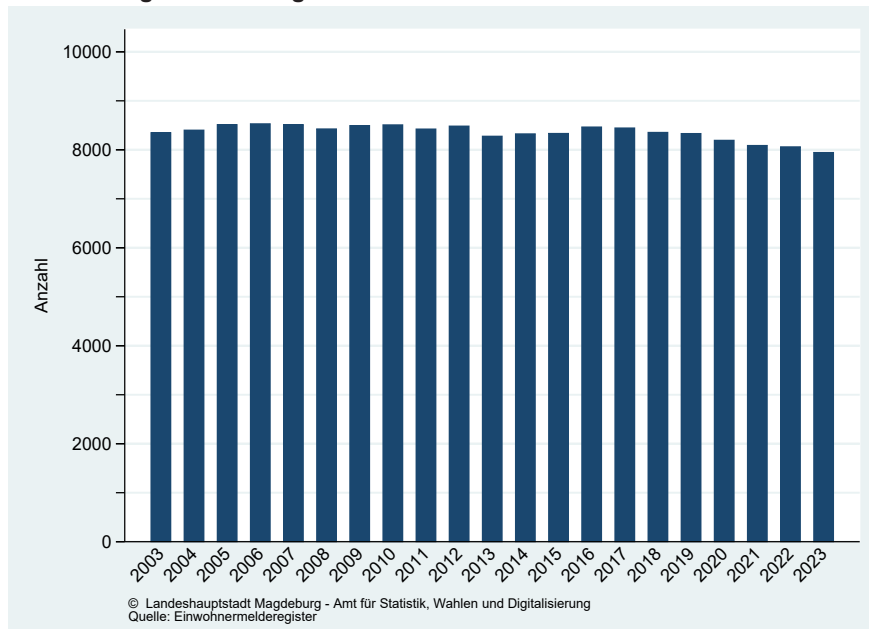
Geburten	13	16	11	9	18	8	5	8	5	10	6	4	
Sterbefälle	14	20	16	18	17	9	16	10	13	15	11	14	
Geburten-Saldo	- 1	- 4	- 5	- 9	1	- 1	- 11	- 2	- 8	- 5	- 5	- 10	

Zuzüge	23	19	20	59	8	29	21	24	18	19	63	21	
Wegzüge	28	24	50	54	37	36	49	29	21	28	25	32	
Wanderungs-Saldo	- 5	- 5	- 30	5	- 29	- 7	- 28	- 5	- 3	- 9	38	- 11	

Wanderungen ohne Wohnsitzstatuswechsel

Innerstädt. Umzüge													
Innere Zuzüge	78	69	85	67	79	97	93	58	48	40	67	38	
Innere Wegzüge	69	63	80	61	53	58	85	53	46	62	71	62	
Saldo	9	6	5	6	26	39	8	5	2	- 22	- 4	- 24	

Altersdurchschnitt	43,8	43,6	44,1	44,6	44,8	45,3	46,0	46,6	47,4	48,1	48,3	48,9	
--------------------	------	------	------	------	------	------	------	------	------	------	------	------	--

2013 Umstellung der Berechnung des Durchschnittsalters, siehe Fußnote in Tabelle 23

Bevölkerungsentwicklung im Stadtteil Prester von 2003 bis 2023

Tabelle 38 (Fortsetzung)

Einwohner mit Hauptwohnsitz im Stadtteil 64 - Herrenkrug nach ausgewählten Altersgruppen

(Stand: 31.12. des Jahres, Quelle: Einwohnermelderegister)

Altersgruppe	2012	2013	2014	2015	2016	2017	2018	2019	2020	2021	2022	2023	Saldo 2023 zu 2022
0 - 5 J.	38	48	53	56	80	66	84	67	70	61	56	62	6
06 - 10 J.	20	22	18	27	46	38	60	49	57	55	62	54	- 8
11 - 15 J.	20	17	21	28	33	33	42	35	42	57	46	52	6
16 - 20 J.	33	49	42	55	74	104	103	100	70	91	112	118	6
21 - 25 J.	120	94	117	101	138	134	145	187	139	171	169	220	51
26 - 30 J.	98	96	100	108	132	121	113	122	77	115	116	139	23
31 - 35 J.	57	69	62	73	94	91	111	118	89	98	87	87	0
36 - 40 J.	54	58	64	58	74	79	81	83	79	82	86	99	13
41 - 45 J.	44	56	58	58	63	57	74	83	73	82	74	75	1
46 - 50 J.	65	55	44	50	58	60	57	66	65	64	64	66	2
51 - 55 J.	79	84	83	61	53	49	49	49	47	53	49	61	12
56 - 60 J.	72	70	72	91	97	103	102	107	97	94	90	76	- 14
61 - 65 J.	75	65	65	69	77	72	67	65	78	77	82	92	10
66 - 70 J.	55	60	66	63	66	69	67	70	66	68	68	64	- 4
71 - 75 J.	72	65	59	58	58	55	57	62	62	67	67	62	- 5
76 - 80 J.	51	55	62	71	62	64	58	55	58	56	48	48	0
ab 81 J.	26	29	27	31	44	50	57	61	67	60	66	65	- 1
gesamt	979	992	1 013	1 058	1 249	1 245	1 327	1 379	1 236	1 351	1 342	1 440	98
dar. Ausländer	23	26	40	47	245	240	289	315	200	319	339	431	

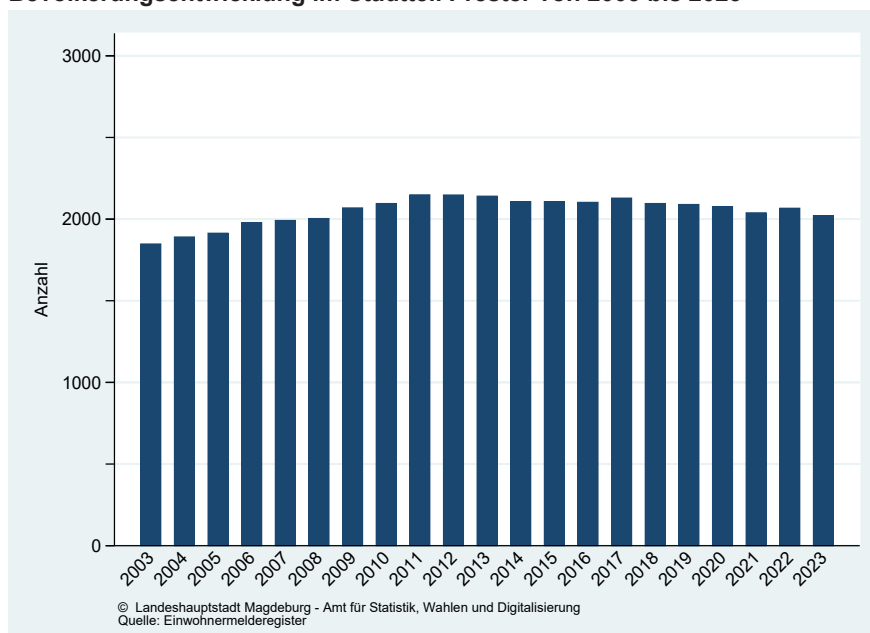
Geburten	10	10	10	7	12	10	11	10	9	16	8	9
Sterbefälle	.	4	7	8	4	5	6	6	8	14	14	7
Geburten-Saldo	.	6	3	- 1	8	5	5	4	1	2	- 6	2

Zuzüge	87	78	122	114	684	889	1 036	1 057	1 759	2 949	6 228	3 915
Wegzüge	55	73	91	64	311	915	1 004	952	1 845	2 803	6 231	3 662
Wanderungs-Saldo	32	5	31	50	373	- 26	32	105	- 86	146	- 3	253

Wanderungen ohne Wohnsitzstatuswechsel

Innerstädt. Umzüge												
Innere Zuzüge	82	74	62	80	92	107	114	93	69	69	110	90
Innere Wegzüge	84	71	82	91	285	213	182	156	125	88	131	251
Saldo	- 2	3	- 20	- 11	- 193	- 106	- 68	- 63	- 56	- 19	- 21	- 161

Altersdurchschnitt	45,8	44,9	44,5	43,9	41,3	41,9	40,4	41,1	42,7	41,3	41,2	40,0
--------------------	------	------	------	------	------	------	------	------	------	------	------	------

2013 Umstellung der Berechnung des Durchschnittsalters, siehe Fußnote in Tabelle 23

Bevölkerungsentwicklung im Stadtteil Herrenkrug von 2003 bis 2023

Tabelle 38 (Fortsetzung)

Einwohner mit Hauptwohnsitz im Stadtteil 66 - Rothensee nach ausgewählten Altersgruppen

(Stand: 31.12. des Jahres, Quelle: Einwohnermelderegister)

Altersgruppe	2012	2013	2014	2015	2016	2017	2018	2019	2020	2021	2022	2023	Saldo 2023 zu 2022
0 - 5 J.	149	158	144	157	158	172	151	178	189	186	180	176	- 4
06 - 10 J.	117	111	117	109	111	115	131	132	142	154	170	183	13
11 - 15 J.	98	104	89	105	107	119	118	133	127	122	123	136	13
16 - 20 J.	72	83	98	120	98	107	112	125	127	130	133	137	4
21 - 25 J.	202	191	156	167	103	94	92	99	116	135	133	159	26
26 - 30 J.	204	193	226	255	207	195	167	161	126	123	132	152	20
31 - 35 J.	204	228	232	223	209	219	215	248	292	306	263	247	- 16
36 - 40 J.	166	161	177	192	208	208	218	239	223	228	249	259	10
41 - 45 J.	224	198	181	166	148	148	145	160	181	203	213	232	19
46 - 50 J.	252	239	241	235	219	209	194	183	163	169	170	162	- 8
51 - 55 J.	213	205	215	189	181	180	180	181	184	178	169	166	- 3
56 - 60 J.	257	248	229	260	250	236	227	243	234	253	265	271	6
61 - 65 J.	205	216	226	230	238	238	233	211	220	201	190	181	- 9
66 - 70 J.	162	165	156	141	158	174	193	206	207	218	214	211	- 3
71 - 75 J.	155	141	154	165	148	143	132	130	120	131	154	176	22
76 - 80 J.	101	106	108	96	107	110	97	109	108	102	97	93	- 4
ab 81 J.	87	90	85	97	102	102	110	112	112	115	118	125	7
gesamt	2 868	2 837	2 834	2 907	2 752	2 769	2 715	2 850	2 871	2 954	2 973	3 066	93
dar. Ausländer	163	233	266	314	185	232	207	152	166	196	212	232	

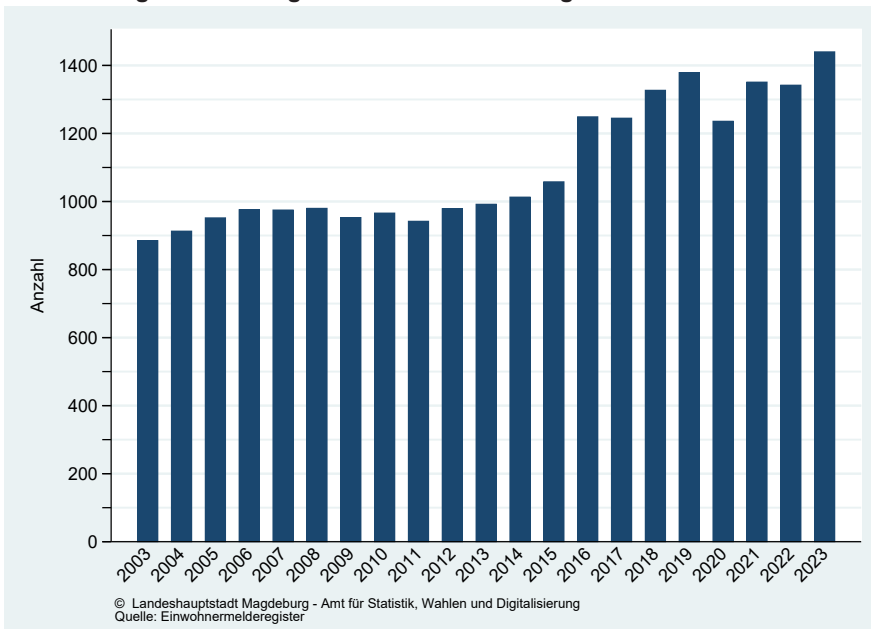
Geburten	34	28	24	27	29	26	22	27	29	30	25	18
Sterbefälle	25	25	29	29	22	27	35	21	35	26	29	22
Geburten-Saldo	9	3	- 5	- 2	7	- 1	- 13	6	- 6	4	- 4	- 4

Zuzüge	223	269	269	338	161	160	130	112	112	161	175	225
Wegzüge	173	147	190	183	194	129	189	107	89	88	143	148
Wanderungs-Saldo	50	122	79	155	- 33	31	- 59	5	23	73	32	77

Die hohe Anzahl der Wegzüge beruht auf einer Registerbereinigung von 82 Ausländern (anlässlich der Ausländerbeiratswahl 2004).

Wanderungen ohne Wohnsitzstatuswechsel

Innerstädt. Umzüge												
Innere Zuzüge	236	228	228	232	234	239	210	274	205	230	175	239
Innere Wegzüge	356	399	323	317	366	250	192	147	200	213	185	219
Saldo	- 120	- 171	- 95	- 85	- 132	- 11	18	127	5	17	- 10	20

Altersdurchschnitt	44,8	44,1	44,3	43,7	44,8	44,4	44,5	43,8	43,4	43,3	43,4	43,1
--------------------	------	------	------	------	------	------	------	------	------	------	------	------

2013 Umstellung der Berechnung des Durchschnittsalters, siehe Fußnote in Tabelle 23

Bevölkerungsentwicklung im Stadtteil Rothensee von 2003 bis 2023

Tabelle 38 (Fortsetzung)

Einwohner mit Hauptwohnsitz im Stadtteil 68 - Industriehafen nach ausgewählten Altersgruppen

(Stand: 31.12. des Jahres, Quelle: Einwohnermelderegister)

Altersgruppe	2012	2013	2014	2015	2016	2017	2018	2019	2020	2021	2022	2023	Saldo 2023 zu 2022
0 - 5 J.	4	4	.	9	12	9	.	.	.	4	.	.	0
06 - 10 J.	.	.	.	8	4	4	5	5	0
11 - 15 J.	4	.	.	4	8	5	0
16 - 20 J.	.	.	.	11	29	8	10	4	4	6	13	33	20
21 - 25 J.	.	.	.	11	35	29	40	26	32	34	33	74	41
26 - 30 J.	5	4	7	13	29	21	33	27	36	29	34	56	22
31 - 35 J.	7	8	8	19	15	14	14	23	24	27	31	50	19
36 - 40 J.	6	7	8	16	26	17	17	18	20	20	24	31	7
41 - 45 J.	.	.	.	6	8	9	10	7	12	18	23	25	2
46 - 50 J.	4	.	.	.	7	7	8	7	6	8	6	11	5
51 - 55 J.	6	6	5	4	5	5	6	1
56 - 60 J.	7	5	5	7	6	.	-3
61 - 65 J.	1
66 - 70 J.	-1
71 - 75 J.	0
76 - 80 J.	1
ab 81 J.	-1
gesamt	45	42	40	110	184	137	158	134	155	170	192	306	114
dar. Ausländer	.	.	.	62	132	92	121	99	122	128	145	256	

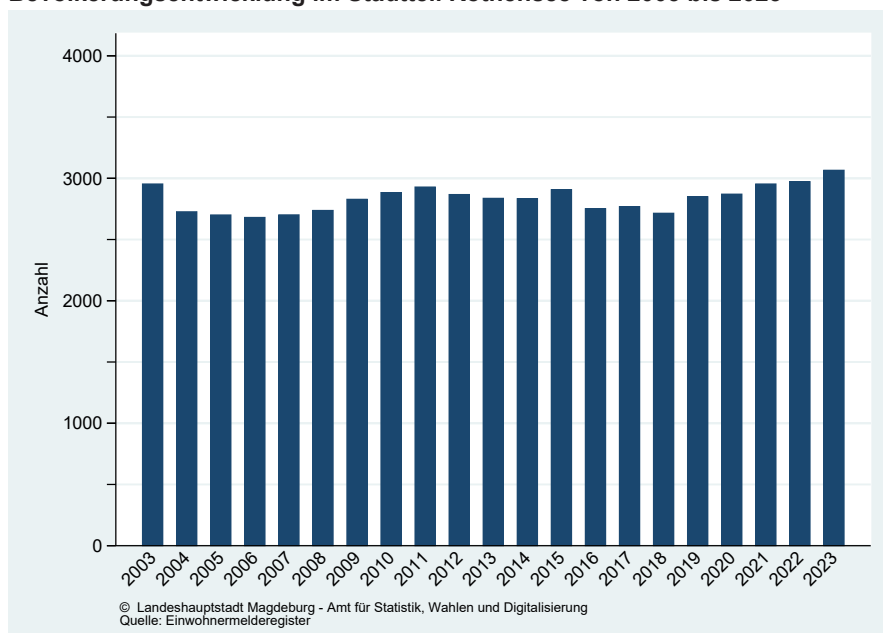
Geburten	.	-	-	.	10	.	.	-	-	.	.	-	-
Sterbefälle	.	-	-	-	-	-	-	.	-	.	.	-	-
Geburten-Saldo	-	-	-	.	10	.	.	.	-	-	.	.	.

Zuzüge	5	.	5	57	272	62	138	237	193	195	143	287	
Wegzüge	68	90	189	251	195	167	93	136	
Wanderungs-Saldo	.	-	.	55	204	-28	-51	-14	-2	28	50	151	

Wanderungen ohne Wohnsitzstatuswechsel

Innerstädt. Umzüge													
Innere Zuzüge	9	.	9	16	139	88	84	30	49	22	16	49	
Innere Wegzüge	.	5	14	.	273	132	55	40	21	35	43	87	
Saldo	.	.	-5	14	-134	-44	29	-10	28	-13	-27	-38	

Altersdurchschnitt	35,1	34,1	37,3	30,0	28,4	30,9	33,6	35,0	34,5	34,5	33,5	31,2	
--------------------	------	------	------	------	------	------	------	------	------	------	------	------	--

2013 Umstellung der Berechnung des Durchschnittsalters, siehe Fußnote in Tabelle 23

Bevölkerungsentwicklung im Stadtteil Industriehafen von 2003 bis 2023

Tabelle 38 (Fortsetzung)

Einwohner mit Hauptwohnsitz im Stadtteil 72 - Barleber See nach ausgewählten Altersgruppen

(Stand: 31.12. des Jahres, Quelle: Einwohnermelderegister)

Altersgruppe	2012	2013	2014	2015	2016	2017	2018	2019	2020	2021	2022	2023	Saldo 2023 zu 2022
0 - 5 J.	7	8	8	6	-2
06 - 10 J.	.	4	4	6	3
11 - 15 J.	4	5	-1
16 - 20 J.	5	4	-1
21 - 25 J.	4	4	4	0
26 - 30 J.	0
31 - 35 J.	4	.	.	.	0
36 - 40 J.	5	5	6	5	5	5	4	-1
41 - 45 J.	7	6	6	5	4	.	.	4	5	9	9	9	0
46 - 50 J.	6	4	4	4	6	8	7	7	6	5	5	6	1
51 - 55 J.	7	4	4	6	4	6	7	7	0
56 - 60 J.	4	6	6	6	9	7	6	4	4	4	.	6	3
61 - 65 J.	12	11	8	8	5	5	7	7	6	6	6	4	-2
66 - 70 J.	10	6	10	8	9	11	10	8	7	5	5	7	2
71 - 75 J.	6	6	5	6	6	6	6	10	8	8	10	9	-1
76 - 80 J.	.	.	4	5	5	4	4	.	4	5	4	.	-1
ab 81 J.	0
gesamt	69	60	60	60	61	66	66	68	72	78	82	82	0
dar. Ausländer	-	-	-	-	-	-	-	-	-	-	-	-	-

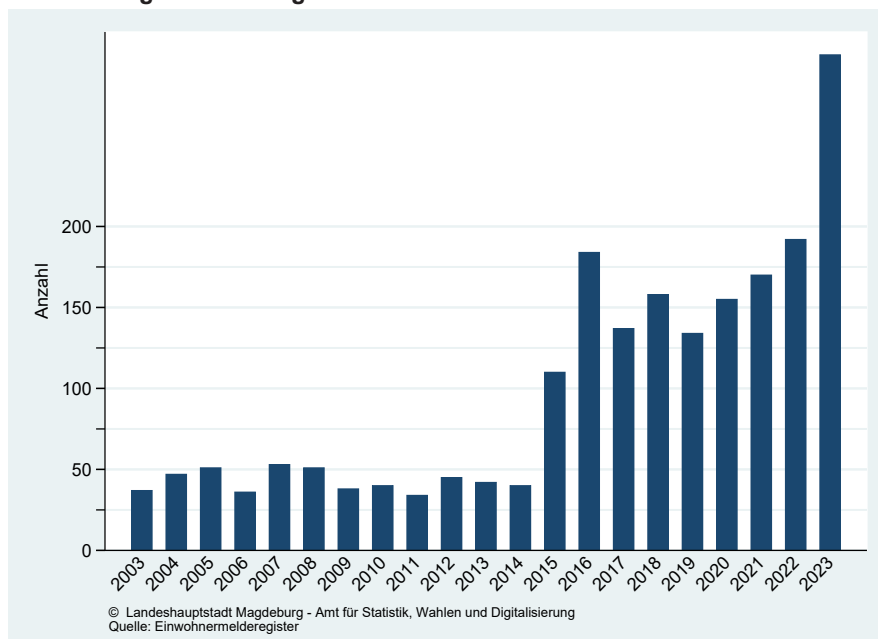
Geburten	-	-	-	-	-
Sterbefälle	-	.	-	-
Geburten-Saldo	-	.	-	-	2	.	.	.

Zuzüge	.	-	.	28	-	.	-	6	-	4	.	-	.
Wegzüge	-	4	-	.	.	5	-	.	.
Wanderungs-Saldo	.	.	-	.	-	.	-	.	.	-1	.	.	.

Wanderungen ohne Wohnsitzstatuswechsel

Innerstädt. Umzüge
Innere Zuzüge	.	.	-	-	.	5	-	-	8	5	.	.	.
Innere Wegzüge	.	7	-	27	-	-	-	.	.	-	.	.	.
Saldo	-	.	-	-27	2	5	-	-3	7	5	2	2	.

Altersdurchschnitt	52,1	51,6	52,6	53,4	53,4	51,2	51,0	49,6	47,2	46,1	45,5	46,1	.
--------------------	------	------	------	------	------	------	------	------	------	------	------	------	---

2013 Umstellung der Berechnung des Durchschnittsalters, siehe Fußnote in Tabelle 23

Bevölkerungsentwicklung im Stadtteil Barleber See von 2003 bis 2023

Tabelle 38 (Fortsetzung)

Einwohner mit Hauptwohnsitz im Stadtteil 74 - Pechau nach ausgewählten Altersgruppen

(Stand: 31.12. des Jahres, Quelle: Einwohnermelderegister)

Altersgruppe	2012	2013	2014	2015	2016	2017	2018	2019	2020	2021	2022	2023	Saldo 2023 zu 2022
0 - 5 J.	28	27	28	25	28	24	20	23	21	18	15	22	7
06 - 10 J.	25	30	32	30	30	30	27	23	26	24	22	22	0
11 - 15 J.	27	22	19	20	20	25	31	30	28	33	35	36	1
16 - 20 J.	23	27	35	29	24	15	13	16	17	19	24	24	0
21 - 25 J.	23	12	11	9	11	7	9	11	12	9	11	9	-2
26 - 30 J.	16	18	18	17	16	14	12	17	12	8	9	8	-1
31 - 35 J.	17	19	24	22	17	18	19	19	19	19	14	15	1
36 - 40 J.	37	34	28	29	30	25	28	27	24	19	26	27	1
41 - 45 J.	55	50	50	43	41	40	35	30	30	35	30	35	5
46 - 50 J.	73	74	66	62	57	54	47	47	42	39	41	36	-5
51 - 55 J.	72	76	81	62	59	61	56	47	47	40	35	36	1
56 - 60 J.	37	33	41	68	78	80	92	97	90	85	79	75	-4
61 - 65 J.	28	32	31	28	29	35	31	40	48	60	65	70	5
66 - 70 J.	31	29	22	25	25	24	30	30	26	27	33	30	-3
71 - 75 J.	28	26	30	31	34	29	26	21	25	24	24	30	6
76 - 80 J.	14	18	18	20	20	26	24	29	28	31	26	24	-2
ab 81 J.	20	19	18	19	21	23	26	26	28	27	32	33	1
gesamt	554	546	552	539	540	530	526	533	523	517	521	532	11
dar. Ausländer	5	5	.	.	7	

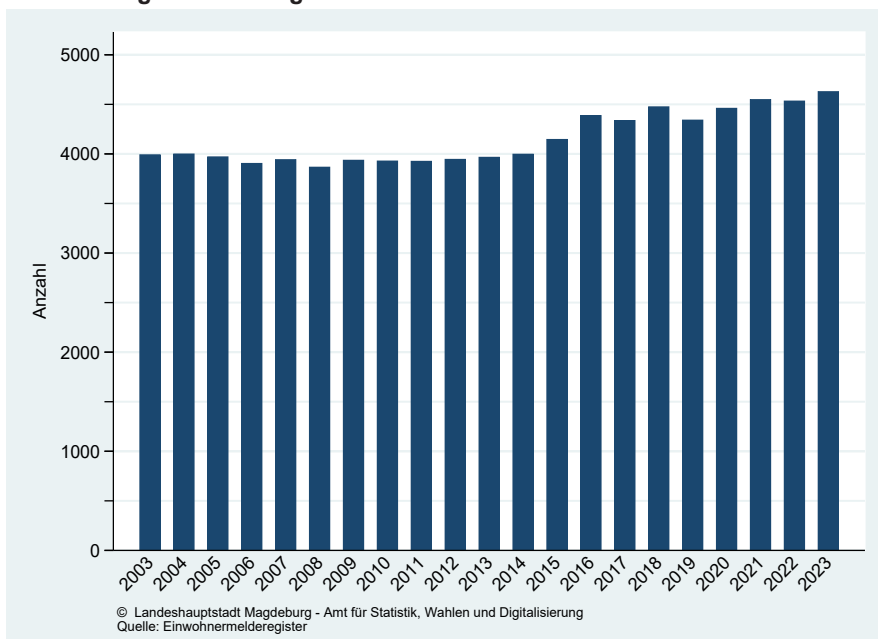
Geburten	.	.	8	.	5	.	.	5	5	.	-	.	
Sterbefälle	.	4	.	.	.	4	.	.	.	5	5	.	
Geburten-Saldo	.	.	.	-	.	-	-	.	.	-	-5	0	

Zuzüge	6	8	10	6	10	4	13	8	10	.	12	9	
Wegzüge	10	15	12	11	16	10	15	8	14	8	8	7	
Wanderungs-Saldo	-4	-7	-2	-5	-6	-6	-2	-	-4	-	4	2	

Wanderungen ohne Wohnsitzstatuswechsel

Innerstädt. Umzüge													
Innere Zuzüge	8	25	41	14	17	10	25	26	8	23	13	22	
Innere Wegzüge	13	22	39	20	13	8	26	21	11	20	8	13	
Saldo	-5	3	2	-6	4	2	-1	5	-3	3	5	9	

Altersdurchschnitt	45,2	45,1	44,7	45,8	46,5	47,8	48,3	48,3	48,7	49,3	49,4	49,2	
--------------------	------	------	------	------	------	------	------	------	------	------	------	------	--

2013 Umstellung der Berechnung des Durchschnittsalters, siehe Fußnote in Tabelle 23

Bevölkerungsentwicklung im Stadtteil Pechau von 2003 bis 2023

Tabelle 38 (Fortsetzung)

Einwohner mit Hauptwohnsitz im Stadtteil 76 - Randau-Calenberge nach ausgewählten Altersgruppen

(Stand: 31.12. des Jahres, Quelle: Einwohnermelderegister)

Altersgruppe	2012	2013	2014	2015	2016	2017	2018	2019	2020	2021	2022	2023	Saldo 2023 zu 2022
0 - 5 J.	21	18	18	22	19	26	25	30	28	28	31	29	-2
06 - 10 J.	32	32	28	25	26	18	15	20	25	31	33	32	-1
11 - 15 J.	22	28	31	27	28	33	34	31	31	24	21	22	1
16 - 20 J.	14	14	15	13	15	19	23	22	25	28	28	27	-1
21 - 25 J.	21	23	13	14	11	6	11	10	7	6	9	15	6
26 - 30 J.	27	18	22	19	19	24	23	23	15	11	7	9	2
31 - 35 J.	27	27	30	26	28	34	30	32	33	32	33	31	-2
36 - 40 J.	37	38	35	35	33	30	31	38	39	41	38	35	-3
41 - 45 J.	52	48	50	40	42	36	36	29	34	35	39	37	-2
46 - 50 J.	56	52	51	54	48	49	41	42	37	38	32	31	-1
51 - 55 J.	55	64	66	49	45	34	39	42	40	38	31	36	5
56 - 60 J.	40	45	47	56	59	76	76	74	71	72	75	61	-14
61 - 65 J.	41	39	42	46	47	36	37	39	41	45	57	67	10
66 - 70 J.	40	34	28	33	33	41	37	40	43	43	30	34	4
71 - 75 J.	24	33	36	35	36	38	33	29	29	30	35	32	-3
76 - 80 J.	17	16	14	17	19	20	31	34	30	30	31	26	-5
ab 81 J.	23	26	27	29	29	27	27	28	27	25	23	32	9
gesamt	549	555	553	540	537	547	549	563	555	557	553	556	3
dar. Ausländer	5	6	7	6	6	6	5	4	4	4	.	4	

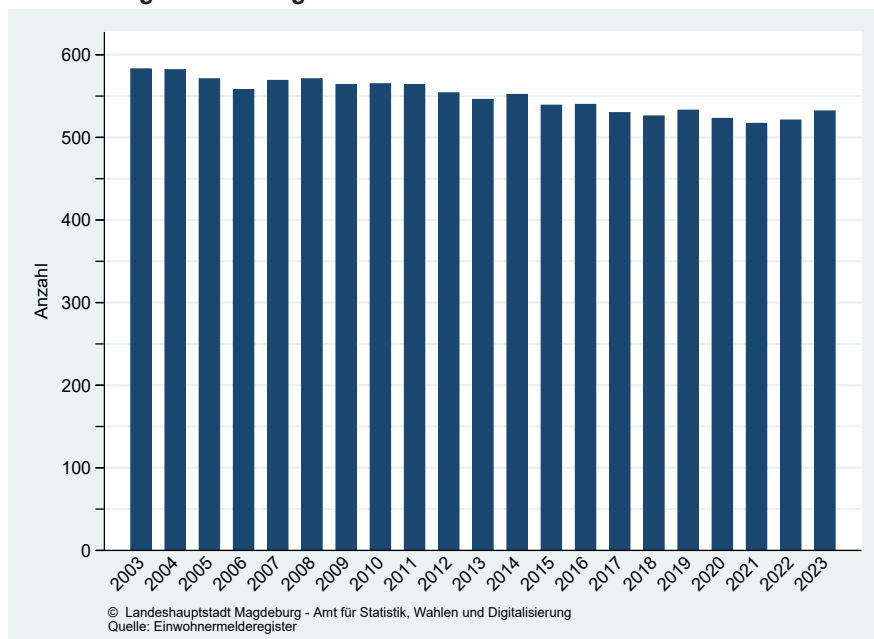
Geburten	.	5	.	.	.	7	.	6	8	6	6	.
Sterbefälle	.	.	6	.	8	.	.	5	14	6	8	5
Geburten-Saldo	.	.	-	-	-	.	.	1	-6	0	-2	-3

Zuzüge	13	11	10	4	7	8	3	8	8	13	6	5
Wegzüge	9	20	10	16	7	15	11	8	8	9	12	9
Wanderungs-Saldo	4	-9	-	-12	0	-7	-8	-	-	4	-6	-4

Wanderungen ohne Wohnsitzstatuswechsel

Innerstädt. Umzüge												
Innere Zuzüge	38	35	24	27	34	30	26	39	22	24	12	20
Innere Wegzüge	25	22	23	25	29	17	18	27	19	21	9	9
Saldo	13	13	1	2	5	13	8	12	3	3	3	11

Altersdurchschnitt	46,3	46,2	46,7	47,7	48,0	47,7	47,8	47,6	47,4	47,3	47,2	47,4
--------------------	------	------	------	------	------	------	------	------	------	------	------	------

2013 Umstellung der Berechnung des Durchschnittsalters, siehe Fußnote in Tabelle 23

Bevölkerungsentwicklung im Stadtteil Randau-Calenberge von 2003 bis 2023

Tabelle 38 (Fortsetzung)

Einwohner mit Hauptwohnsitz im Stadtteil 78 - Beyendorf-Sohlen nach ausgewählten Altersgruppen

(Stand: 31.12. des Jahres, Quelle: Einwohnermelderegister)

Altersgruppe	2012	2013	2014	2015	2016	2017	2018	2019	2020	2021	2022	2023	Saldo 2023 zu 2022
0 - 5 J.	52	56	52	52	62	66	73	73	83	76	81	71	- 10
06 - 10 J.	43	46	50	53	46	49	51	56	50	58	62	66	4
11 - 15 J.	47	44	44	37	49	43	47	49	54	55	58	57	- 1
16 - 20 J.	30	32	30	47	35	39	41	46	40	39	38	40	2
21 - 25 J.	39	26	31	29	28	23	23	18	26	27	29	28	- 1
26 - 30 J.	53	60	48	49	60	58	45	40	44	26	21	27	6
31 - 35 J.	82	76	67	65	79	77	98	95	85	91	84	68	- 16
36 - 40 J.	81	72	76	82	74	82	89	88	97	107	102	110	8
41 - 45 J.	110	116	101	86	79	73	63	69	80	76	92	103	11
46 - 50 J.	116	119	123	126	130	128	121	98	89	75	70	63	- 7
51 - 55 J.	99	96	108	93	100	95	95	108	102	107	97	87	- 10
56 - 60 J.	124	120	115	123	113	110	121	127	131	134	138	146	8
61 - 65 J.	100	106	110	110	116	121	110	105	106	95	92	89	- 3
66 - 70 J.	68	77	76	80	92	96	104	108	104	112	112	107	- 5
71 - 75 J.	55	57	57	54	54	59	68	71	78	85	81	89	8
76 - 80 J.	33	39	42	45	42	46	46	47	48	48	50	53	3
ab 81 J.	41	41	40	39	40	43	45	46	49	51	49	52	3
gesamt	1 173	1 183	1 170	1 170	1 199	1 208	1 240	1 244	1 266	1 262	1 256	1 256	0
dar. Ausländer	6	9	6	9	4	6	10	10	9	10	13	18	

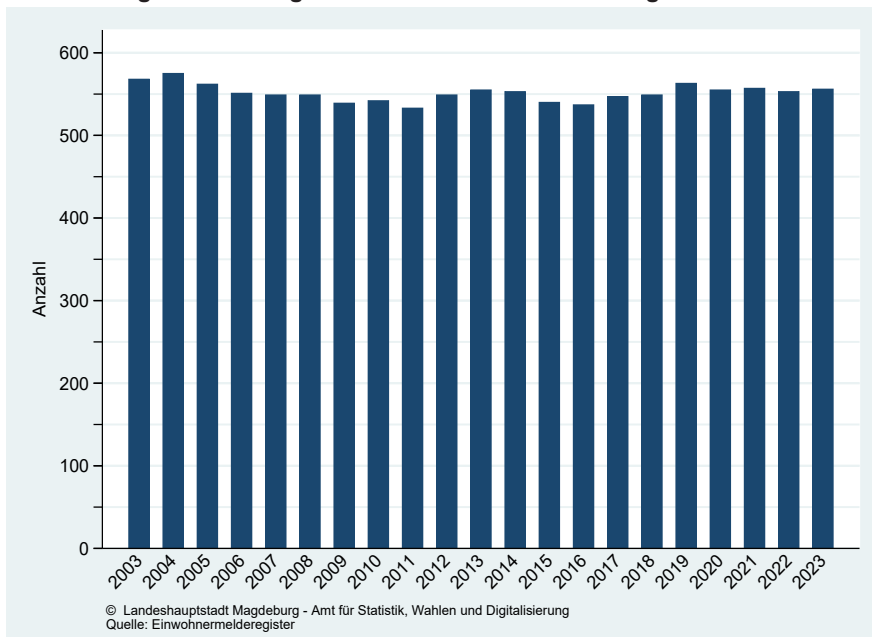
Geburten	7	8	8	8	8	10	16	12	12	11	15	4
Sterbefälle	9	4	16	19	4	9	8	10	14	9	30	9
Geburten-Saldo	- 2	4	- 8	- 11	4	1	8	2	- 2	2	- 15	- 5

Zuzüge	30	25	25	29	33	28	39	36	23	27	20	19
Wegzüge	36	25	36	24	38	24	29	33	25	35	24	21
Wanderungs-Saldo	- 6	0	- 11	5	- 5	4	10	3	- 2	- 8	- 4	- 2

Wanderungen ohne Wohnsitzstatuswechsel

Innerstädt. Umzüge												
Innere Zuzüge	53	61	42	70	89	42	58	43	75	50	43	38
Innere Wegzüge	44	49	37	62	58	38	44	44	49	46	30	29
Saldo	9	12	5	8	31	4	14	- 1	26	4	13	9

Altersdurchschnitt	46,7	46,7	47,0	46,7	46,4	46,9	46,6	46,7	46,5	46,9	46,5	46,9
--------------------	------	------	------	------	------	------	------	------	------	------	------	------

2013 Umstellung der Berechnung des Durchschnittsalters, siehe Fußnote in Tabelle 23

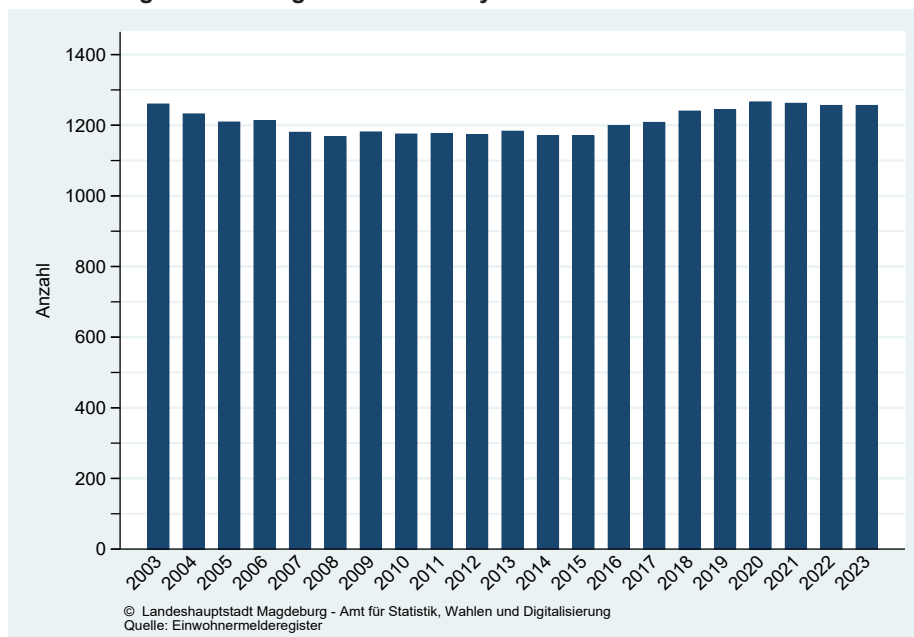
Bevölkerungsentwicklung im Stadtteil Beyendorf-Sohlen von 2003 bis 2023

An dieser Stelle widmen wir uns, wie gewohnt, den von uns ausgewählten Stadtteilen, an denen exemplarisch die unterschiedliche Entwicklung der Magdeburger Wohngebiete seit 1991 nachvollzogen werden kann. Einbezogen wurde u.a. der Stadtteil Altstadt, der am Ende des Zweiten Weltkrieges zu ca. 90% zerstört war und damit eine besondere Baugeschichte seit 1945 aufweist. Außerdem von Interesse sind u.a. Neu Olvenstedt als der Stadtteil mit dem größten Plattenbaugelände, Sudenburg als historisch gewachsener Stadtteil mit Wohnsiedlungen aus den verschiedensten Bauepochen und Buckau als ehemaliges typisches Arbeiterwohngebiet.

Tabelle 39

Entwicklung der Hauptwohnsitzbevölkerung im Stadtteil Altstadt nach Altersgruppen

(Stand: 31.12. des Jahres, Quelle: Einwohnermelderegister)

Jahr	Altersgruppen								
	0 - 2 Jahre	3 - 6 Jahre	7 - 13 Jahre	14 - 17 Jahre	18 - 24 Jahre	25 - 34 Jahre	35 - 44 Jahre	45 - 54 Jahre	55 - 59 Jahre
1995	180	424	984	496	873	2 206	1 712	1 461	1 804
1997	209	258	847	476	868	1 921	1 657	1 293	1 311
1999	172	217	589	448	875	1 541	1 559	1 209	862
2001	222	216	510	392	1 045	1 504	1 575	1 304	599
2003	236	231	413	381	1 115	1 689	1 551	1 376	529
2005	248	273	375	348	1 696	2 099	1 535	1 401	593
2007	285	282	429	259	1 832	2 363	1 545	1 417	670
2009	310	302	446	223	2 097	2 659	1 434	1 466	732
2011	364	350	494	244	2 073	2 888	1 358	1 529	723
2013	353	355	466	229	2 059	3 103	1 389	1 598	715
2015	355	385	493	250	1 916	3 415	1 513	1 506	738
2016	399	395	514	251	1 927	3 413	1 491	1 510	771
2017	429	395	550	263	1 947	3 373	1 514	1 482	801
2018	401	421	554	271	1 956	3 428	1 587	1 409	854
2019	371	411	583	272	1 983	3 378	1 594	1 380	888
2020	343	417	537	296	1 972	3 407	1 673	1 308	889
2021	359	414	532	304	1 938	3 507	1 758	1 295	858
2022	382	406	601	335	1 926	3 465	1 893	1 332	843
2023	348	370	629	336	1 873	3 433	1 958	1 303	803

Jahr	Altersgruppen					Bevölkerung der Stadt gesamt	Anteil des STT in %
	60 - 64 Jahre	65 - 69 Jahre	70 - 74 Jahre	75 und älter	gesamt		
1995	1 395	1 243	922	1 194	14 894	257 775	5,78
1997	1 520	1 143	890	1 206	13 599	245 509	5,54
1999	1 580	1 128	918	1 229	12 327	235 072	5,24
2001	1 416	1 265	978	1 365	12 391	229 714	5,39
2003	1 061	1 486	986	1 503	12 557	227 129	5,53
2005	734	1 492	1 083	1 703	13 580	228 775	5,94
2007	608	1 240	1 315	1 895	14 140	229 631	6,16
2009	559	928	1 487	2 220	14 863	229 794	6,47
2011	670	653	1 377	2 540	15 263	231 620	6,59
2013	748	613	1 111	2 881	15 620	233 669	6,68
2015	787	668	811	3 223	16 060	238 212	6,74
2016	771	731	691	3 234	16 098	241 134	6,68
2017	761	761	693	3 226	16 195	241 769	6,70
2018	736	793	658	3 219	16 287	242 170	6,73
2019	726	835	670	3 196	16 287	240 947	6,76
2020	733	868	725	3 148	16 316	239 408	6,82
2021	796	823	791	3 078	16 453	239 970	6,86
2022	830	806	835	3 034	16 688	242 753	6,87
2023	904	805	879	2 978	16 619	243 419	6,83

2005 Registerbereinigung im Zusammenhang mit der Einführung der Zweitwohnungssteuer zum 01.01.2005

Grafik 23

Bevölkerungsentwicklung im Stadtteil Altstadt nach Altersgruppen

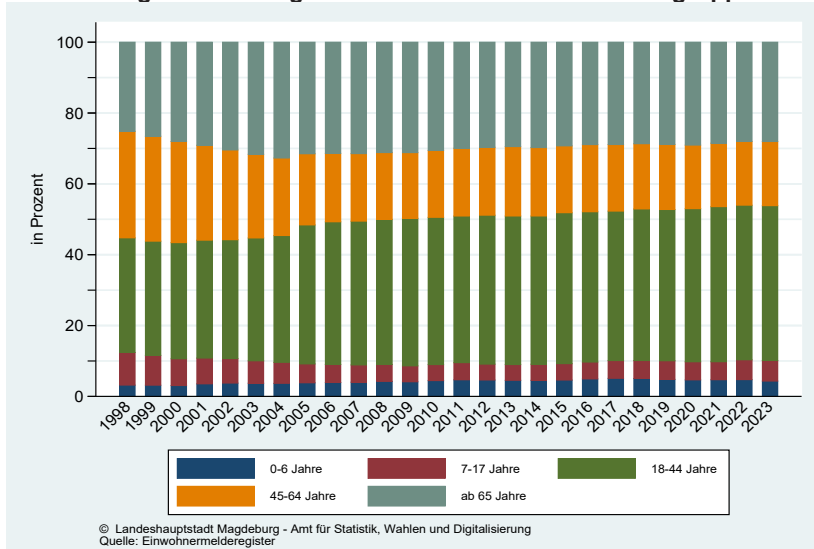

© Landeshauptstadt Magdeburg - Amt für Statistik, Wahlen und Digitalisierung
Quelle: Einwohnermelderegister

Tabelle 40

Entwicklung der Hauptwohnsitzbevölkerung im Stadtteil Neustädter Feld nach Altersgruppen

(Stand: 31.12. des Jahres, Quelle: Einwohnermelderegister)

Jahr	Altersgruppen								
	0 - 2 Jahre	3 - 6 Jahre	7 - 13 Jahre	14 - 17 Jahre	18 - 24 Jahre	25 - 34 Jahre	35 - 44 Jahre	45 - 54 Jahre	55 - 59 Jahre
1995	244	536	1 394	1 465	1 696	2 071	3 526	2 537	912
1997	244	340	1 163	1 002	1 664	1 915	2 718	2 593	971
1999	226	263	872	701	1 603	1 552	2 085	2 513	957
2001	236	230	579	551	1 324	1 260	1 602	2 509	758
2003	193	222	422	444	1 042	1 100	1 308	2 228	729
2005	205	255	355	363	1 000	1 128	1 204	1 995	886
2007	213	253	369	264	957	1 202	1 107	1 795	1 059
2009	223	257	358	189	865	1 246	961	1 577	1 138
2011	240	280	398	199	720	1 306	910	1 413	1 107
2013	243	283	426	212	653	1 273	1 000	1 300	920
2015	213	337	469	221	484	1 278	1 071	1 215	810
2016	243	338	519	239	516	1 266	1 149	1 186	765
2017	257	345	557	252	532	1 158	1 195	1 144	731
2018	215	350	559	295	569	1 105	1 220	1 099	701
2019	197	321	562	300	567	1 003	1 245	1 064	678
2020	182	308	561	302	555	938	1 267	1 053	671
2021	179	282	572	297	627	924	1 282	1 052	645
2022	191	287	608	315	658	912	1 317	1 115	603
2023	176	276	584	320	700	899	1 287	1 161	584

Jahr	Altersgruppen					Bevölkerung der Stadt gesamt	Anteil des STT in %
	60 - 64 Jahre	65 - 69 Jahre	70 - 74 Jahre	75 und älter	gesamt		
1995	611	580	429	818	16 819	257 775	6,52
1997	656	559	425	840	15 090	245 509	6,15
1999	746	489	493	816	13 316	235 072	5,66
2001	803	519	470	791	11 632	229 714	5,06
2003	753	570	381	610	10 002	227 129	4,40
2005	716	658	424	822	10 011	228 775	4,38
2007	702	715	466	844	9 946	229 631	4,33
2009	740	726	545	858	9 683	229 794	4,21
2011	940	616	640	887	9 656	231 620	4,17
2013	1 110	664	651	940	9 675	233 669	4,14
2015	1 085	812	608	1 052	9 655	238 212	4,05
2016	1 060	890	575	1 121	9 867	241 134	4,09
2017	976	938	595	1 150	9 830	241 769	4,07
2018	892	1 008	584	1 174	9 771	242 170	4,03
2019	817	987	635	1 206	9 582	240 947	3,98
2020	752	969	730	1 186	9 474	239 408	3,96
2021	698	953	792	1 175	9 478	239 970	3,95
2022	705	886	848	1 234	9 679	242 753	3,99
2023	689	806	893	1 256	9 631	243 419	3,96

2005 Registerbereinigung im Zusammenhang mit der Einführung der Zweitwohnungssteuer zum 01.01.2005

Grafik 24

Bevölkerungsentwicklung im Stadtteil Neustädter Feld nach Altersgruppen



Tabelle 41

Entwicklung der Hauptwohnsitzbevölkerung im Stadtteil Stadtfeld Ost nach Altersgruppen

(Stand: 31.12. des Jahres, Quelle: Einwohnermelderegister)

Jahr	Altersgruppen								
	0 - 2 Jahre	3 - 6 Jahre	7 - 13 Jahre	14 - 17 Jahre	18 - 24 Jahre	25 - 34 Jahre	35 - 44 Jahre	45 - 54 Jahre	55 - 59 Jahre
1995	364	868	1 901	872	1 446	3 888	2 866	2 345	2 064
1997	414	468	1 743	911	1 424	3 786	2 883	1 954	1 822
1999	540	486	1 518	1 008	1 772	3 894	3 288	1 943	1 446
2001	605	611	1 236	1 028	2 126	3 846	3 586	2 207	1 014
2003	658	703	979	1 029	2 251	3 876	3 661	2 441	804
2005	681	762	904	900	2 668	4 230	3 743	2 670	834
2007	771	836	1 063	625	2 988	4 616	3 763	2 837	1 012
2009	845	831	1 113	459	3 013	5 023	3 447	3 060	1 166
2011	880	954	1 188	522	2 898	5 586	3 403	3 207	1 244
2013	914	1 008	1 263	543	2 680	5 798	3 450	3 215	1 249
2015	978	989	1 312	605	2 321	6 152	3 426	3 193	1 307
2016	1 016	1 032	1 302	658	2 337	6 100	3 477	3 158	1 309
2017	1 022	1 077	1 375	642	2 344	5 970	3 589	3 145	1 364
2018	995	1 125	1 436	653	2 386	5 615	3 784	3 005	1 472
2019	907	1 097	1 440	627	2 290	5 279	3 898	2 850	1 560
2020	831	1 080	1 437	631	2 284	5 102	3 835	2 789	1 585
2021	780	1 027	1 501	671	2 349	4 906	3 916	2 694	1 554
2022	726	992	1 560	769	2 308	4 812	4 046	2 732	1 550
2023	657	912	1 612	763	2 305	4 701	4 126	2 796	1 467

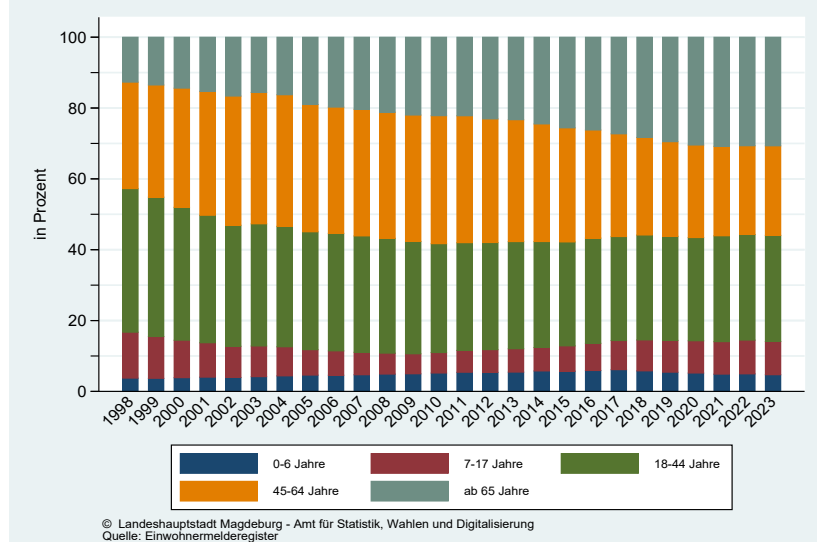
Jahr	Altersgruppen					Bevölkerung der Stadt gesamt	Anteil des STT in %
	60 - 64 Jahre	65 - 69 Jahre	70 - 74 Jahre	75 und älter	gesamt		
1995	1 302	1 140	850	1 165	21 071	257 775	8,17
1997	1 414	1 084	817	1 194	19 914	245 509	8,11
1999	1 632	1 073	890	1 347	20 837	235 072	8,86
2001	1 724	1 154	975	1 450	21 562	229 714	9,39
2003	1 568	1 389	943	1 590	21 892	227 129	9,64
2005	1 177	1 590	991	1 762	22 912	228 775	10,02
2007	843	1 586	1 146	1 837	23 923	229 631	10,42
2009	724	1 346	1 409	1 927	24 363	229 794	10,60
2011	929	928	1 556	2 148	25 443	231 620	10,98
2013	1 067	767	1 403	2 378	25 735	233 669	11,01
2015	1 137	773	1 098	2 667	25 958	238 212	10,90
2016	1 166	876	878	2 807	26 116	241 134	10,83
2017	1 180	940	768	2 875	26 291	241 769	10,87
2018	1 188	1 028	692	2 849	26 228	242 170	10,83
2019	1 199	1 077	642	2 860	25 726	240 947	10,68
2020	1 234	1 079	724	2 761	25 372	239 408	10,60
2021	1 240	1 098	814	2 656	25 206	239 970	10,50
2022	1 268	1 100	864	2 580	25 307	242 753	10,42
2023	1 343	1 092	924	2 524	25 222	243 419	10,36

2005 Registerbereinigung im Zusammenhang mit der Einführung der Zweitwohnungssteuer zum 01.01.2005

Grafik 25

Bevölkerungsentwicklung im Stadtteil Stadtfeld Ost nach Altersgruppen



Tabelle 42

Entwicklung der Hauptwohnsitzbevölkerung im Stadtteil Neu Olvenstedt nach Altersgruppen

(Stand: 31.12. des Jahres, Quelle: Einwohnermelderegister)

Jahr	Altersgruppen								
	0 - 2 Jahre	3 - 6 Jahre	7 - 13 Jahre	14 - 17 Jahre	18 - 24 Jahre	25 - 34 Jahre	35 - 44 Jahre	45 - 54 Jahre	55 - 59 Jahre
1995	552	1 534	4 728	2 273	2 312	5 850	6 513	2 412	1 012
1997	534	824	3 434	2 171	2 297	4 082	5 755	2 645	997
1999	441	589	2 177	1 721	2 244	2 619	4 376	2 732	914
2001	412	471	1 399	1 330	2 250	1 870	3 497	2 960	690
2003	377	428	850	1 054	2 010	1 534	2 659	2 897	682
2005	314	403	601	702	1 879	1 398	1 944	2 741	743
2007	237	368	543	419	1 514	1 395	1 472	2 548	899
2009	273	336	586	313	1 225	1 474	1 161	2 297	1 071
2011	271	320	529	278	1 002	1 423	965	2 021	1 180
2013	295	362	541	279	718	1 478	974	1 792	1 110
2015	307	441	636	329	631	1 541	1 139	1 565	1 087
2016	322	508	702	365	660	1 618	1 206	1 487	1 056
2017	358	558	761	379	716	1 583	1 359	1 368	1 052
2018	350	543	797	380	735	1 448	1 427	1 256	1 014
2019	332	503	820	378	714	1 395	1 488	1 202	931
2020	299	499	842	376	747	1 332	1 581	1 133	901
2021	293	465	866	394	828	1 328	1 607	1 133	843
2022	298	483	926	430	851	1 335	1 670	1 164	778
2023	268	509	935	451	858	1 341	1 763	1 194	720

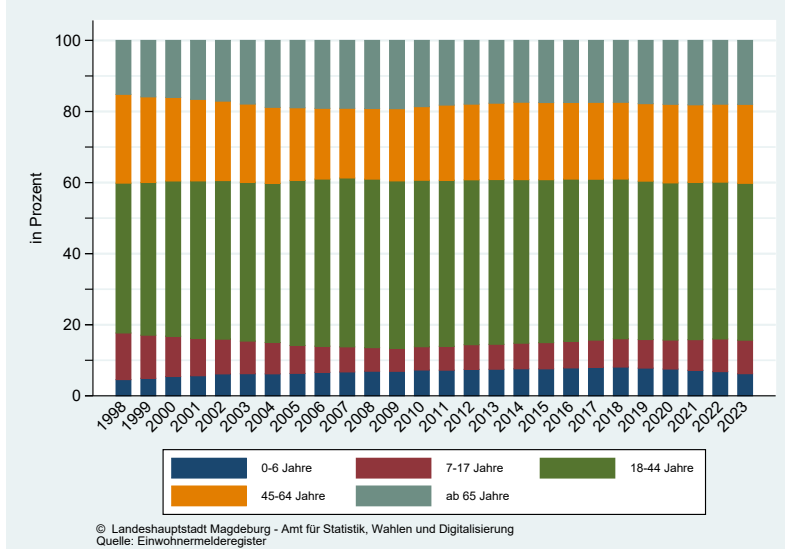
Jahr	Altersgruppen					Bevölkerung der Stadt gesamt	Anteil des STT in %
	60 - 64 Jahre	65 - 69 Jahre	70 - 74 Jahre	75 und älter	gesamt		
1995	798	639	582	1 012	30 217	257 775	11,72
1997	834	654	523	1 089	25 839	245 509	10,52
1999	844	630	502	1 017	20 806	235 072	8,85
2001	822	660	524	1 038	17 923	229 714	7,80
2003	744	684	520	1 032	15 471	227 129	6,81
2005	583	686	510	984	13 488	228 775	5,90
2007	524	606	532	960	12 017	229 631	5,23
2009	555	561	545	948	11 345	229 794	4,94
2011	713	461	555	982	10 700	231 620	4,62
2013	893	470	527	1 047	10 486	233 669	4,49
2015	1 050	563	442	1 127	10 858	238 212	4,56
2016	1 093	647	408	1 135	11 207	241 134	4,65
2017	1 093	731	428	1 135	11 521	241 769	4,77
2018	1 062	847	428	1 164	11 451	242 170	4,73
2019	1 059	914	448	1 183	11 367	240 947	4,72
2020	1 009	966	510	1 192	11 387	239 408	4,76
2021	978	1 005	594	1 137	11 471	239 970	4,78
2022	991	1 012	686	1 158	11 782	242 753	4,85
2023	979	995	771	1 176	11 960	243 419	4,91

2005 Registerbereinigung im Zusammenhang mit der Einführung der Zweitwohnungssteuer zum 01.01.2005

Grafik 26

Bevölkerungsentwicklung im Stadtteil Neu Olvenstedt nach Altersgruppen



Tabelle 43

Entwicklung der Hauptwohnsitzbevölkerung im Stadtteil Sudenburg nach Altersgruppen

(Stand: 31.12. des Jahres, Quelle: Einwohnermelderegister)

Jahr	Altersgruppen								
	0 - 2 Jahre	3 - 6 Jahre	7 - 13 Jahre	14 - 17 Jahre	18 - 24 Jahre	25 - 34 Jahre	35 - 44 Jahre	45 - 54 Jahre	55 - 59 Jahre
1995	215	513	1 141	626	1 121	2 454	2 030	2 186	1 170
1997	266	362	1 123	622	1 187	2 610	1 986	2 068	1 217
1999	349	344	1 010	677	1 553	2 641	2 252	2 027	1 237
2001	401	374	778	704	1 741	2 551	2 303	2 046	976
2003	443	424	701	668	1 809	2 618	2 395	2 062	899
2005	484	457	619	593	2 049	2 728	2 424	2 071	965
2007	496	551	658	449	2 008	2 898	2 291	2 135	1 011
2009	525	591	719	337	1 993	3 198	2 118	2 226	1 064
2011	516	642	785	360	2 028	3 341	2 036	2 237	994
2013	581	623	894	398	1 877	3 474	2 050	2 203	930
2015	529	619	907	475	1 643	3 542	2 068	2 219	992
2016	577	679	926	532	1 733	3 606	2 131	2 231	1 004
2017	586	683	991	573	1 775	3 535	2 281	2 192	1 020
2018	604	685	1 008	557	1 758	3 412	2 336	2 108	1 077
2019	569	697	1 003	561	1 815	3 228	2 449	2 043	1 094
2020	555	691	1 024	559	1 885	3 083	2 482	1 996	1 109
2021	559	705	1 045	568	1 805	3 088	2 545	1 978	1 131
2022	550	704	1 116	599	1 874	3 031	2 665	2 054	1 127
2023	485	697	1 145	625	1 883	2 919	2 750	2 053	1 089

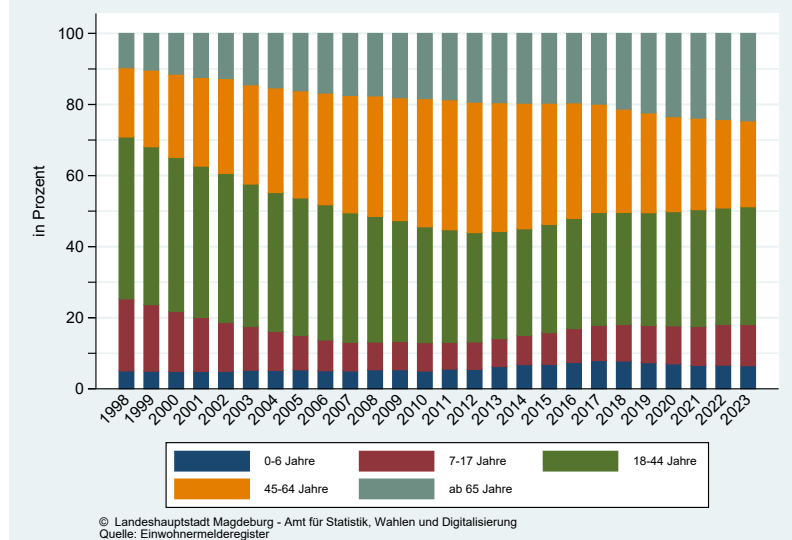
Jahr	Altersgruppen				gesamt	Bevölkerung der Stadt gesamt	Anteil des STT in %
	60 - 64 Jahre	65 - 69 Jahre	70 - 74 Jahre	75 und älter			
1995	897	807	610	999	14 769	257 775	5,73
1997	1 003	879	647	1 047	15 017	245 509	6,12
1999	1 176	874	783	1 193	16 116	235 072	6,86
2001	1 250	941	795	1 390	16 250	229 714	7,07
2003	1 208	1 033	764	1 442	16 466	227 129	7,25
2005	984	1 135	795	1 496	16 800	228 775	7,34
2007	879	1 132	878	1 593	16 979	229 631	7,39
2009	806	1 059	987	1 573	17 196	229 794	7,48
2011	913	858	1 042	1 683	17 435	231 620	7,53
2013	957	771	1 025	1 800	17 583	233 669	7,52
2015	951	807	882	1 997	17 631	238 212	7,40
2016	928	835	786	2 102	18 070	241 134	7,49
2017	909	867	758	2 132	18 302	241 769	7,57
2018	885	886	694	2 146	18 156	242 170	7,50
2019	904	872	662	2 161	18 058	240 947	7,49
2020	933	868	709	2 150	18 044	239 408	7,54
2021	953	860	739	2 100	18 076	239 970	7,53
2022	995	843	766	2 065	18 389	242 753	7,58
2023	1 061	829	777	2 017	18 330	243 419	7,53

2005 Registerbereinigung im Zusammenhang mit der Einführung der Zweitwohnungssteuer zum 01.01.2005

Grafik 27

Bevölkerungsentwicklung im Stadtteil Sudenburg nach Altersgruppen

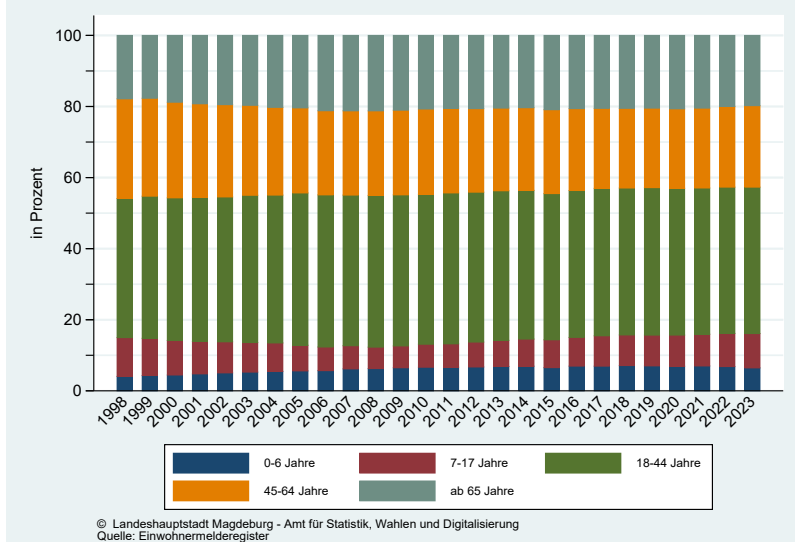

© Landeshauptstadt Magdeburg - Amt für Statistik, Wahlen und Digitalisierung
Quelle: Einwohnermelderegister

Tabelle 44

Entwicklung der Hauptwohnsitzbevölkerung im Stadtteil Ottersleben nach Altersgruppen

(Stand: 31.12. des Jahres, Quelle: Einwohnermelderegister)

Jahr	Altersgruppen								
	0 - 2 Jahre	3 - 6 Jahre	7 - 13 Jahre	14 - 17 Jahre	18 - 24 Jahre	25 - 34 Jahre	35 - 44 Jahre	45 - 54 Jahre	55 - 59 Jahre
1995	70	173	504	340	458	794	1 016	883	471
1997	112	146	624	404	509	918	1 218	1 010	528
1999	167	233	733	529	637	1 079	1 611	1 270	660
2001	185	309	653	575	751	1 111	1 769	1 487	589
2003	215	317	579	589	829	1 083	1 879	1 626	563
2005	225	366	543	533	865	1 079	1 958	1 688	651
2007	235	368	622	373	910	1 043	1 957	1 782	766
2009	235	366	694	297	834	1 050	1 803	1 891	842
2011	236	375	700	352	630	1 093	1 660	2 004	825
2013	256	388	735	390	496	1 061	1 562	2 079	812
2015	240	410	728	404	425	1 047	1 415	2 105	842
2016	254	398	723	418	440	1 004	1 368	2 106	889
2017	235	390	723	431	419	955	1 369	2 049	915
2018	258	393	716	432	446	924	1 344	1 952	976
2019	221	392	736	418	473	837	1 349	1 824	1 039
2020	222	381	730	406	489	738	1 372	1 729	1 058
2021	204	362	746	395	493	701	1 402	1 629	1 054
2022	199	385	753	415	513	669	1 431	1 589	1 053
2023	168	371	773	398	496	605	1 419	1 553	989

Jahr	Altersgruppen					Bevölkerung der Stadt gesamt	Anteil des STT in %
	60 - 64 Jahre	65 - 69 Jahre	70 - 74 Jahre	75 und älter	gesamt		
1995	343	286	236	401	5 975	257 775	2,32
1997	409	306	224	444	6 852	245 509	2,79
1999	498	344	265	420	8 446	235 072	3,59
2001	603	410	296	436	9 174	229 714	3,99
2003	687	450	307	456	9 580	227 129	4,22
2005	638	555	354	479	9 934	228 775	4,34
2007	583	633	385	541	10 198	229 631	4,44
2009	556	701	479	662	10 410	229 794	4,53
2011	712	591	565	727	10 470	231 620	4,52
2013	807	557	635	795	10 573	233 669	4,52
2015	789	621	578	921	10 525	238 212	4,42
2016	775	677	554	977	10 583	241 134	4,39
2017	788	721	533	1 023	10 551	241 769	4,36
2018	776	762	521	1 084	10 584	242 170	4,37
2019	788	773	519	1 139	10 508	240 947	4,36
2020	804	742	588	1 147	10 406	239 408	4,35
2021	853	734	616	1 166	10 355	239 970	4,32
2022	881	741	664	1 162	10 455	242 753	4,31
2023	934	730	711	1 163	10 310	243 419	4,24

2005 Registerbereinigung im Zusammenhang mit der Einführung der Zweitwohnungssteuer zum 01.01.2005

Grafik 28

Bevölkerungsentwicklung im Stadtteil Ottersleben nach Altersgruppen

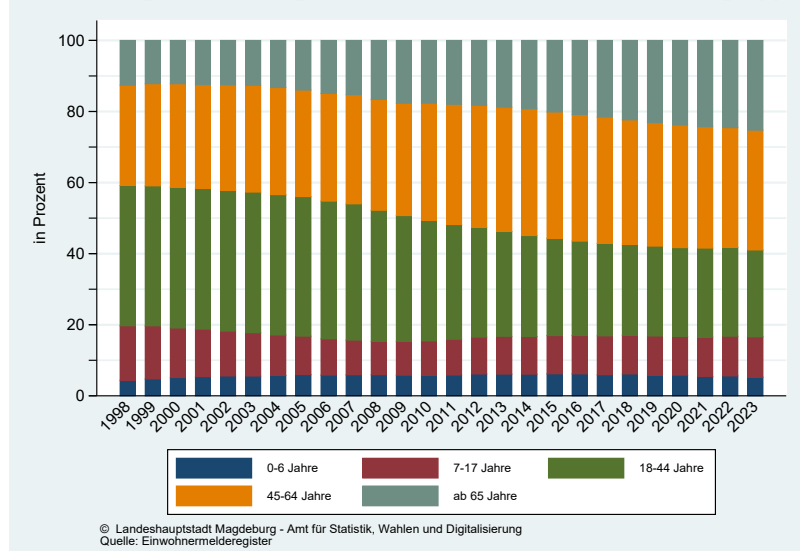

© Landeshauptstadt Magdeburg - Amt für Statistik, Wahlen und Digitalisierung
Quelle: Einwohnermelderegister

Tabelle 45

Entwicklung der Hauptwohnsitzbevölkerung im Stadtteil Leipziger Straße nach Altersgruppen

(Stand: 31.12. des Jahres, Quelle: Einwohnermelderegister)

Jahr	Altersgruppen								
	0 - 2 Jahre	3 - 6 Jahre	7 - 13 Jahre	14 - 17 Jahre	18 - 24 Jahre	25 - 34 Jahre	35 - 44 Jahre	45 - 54 Jahre	55 - 59 Jahre
1995	219	528	1 060	522	1 019	2 492	1 686	2 452	1 790
1997	225	317	945	496	902	2 263	1 608	1 884	1 791
1999	253	302	831	514	978	1 971	1 648	1 518	1 541
2001	308	288	682	549	1 049	1 806	1 781	1 476	1 097
2003	298	355	590	542	1 108	1 754	1 938	1 473	816
2005	366	375	562	487	1 499	1 857	1 898	1 550	757
2007	361	363	530	377	1 579	1 937	1 799	1 639	743
2009	366	440	554	296	1 562	2 049	1 674	1 696	767
2011	412	433	567	284	1 515	2 251	1 497	1 700	761
2013	458	485	613	304	1 473	2 580	1 472	1 781	754
2015	456	514	699	363	1 559	2 815	1 499	1 764	793
2016	498	566	764	366	1 512	2 838	1 585	1 721	820
2017	539	589	781	371	1 502	2 791	1 617	1 615	834
2018	567	613	800	400	1 578	2 757	1 641	1 579	884
2019	535	640	849	419	1 590	2 722	1 739	1 513	867
2020	539	602	877	451	1 516	2 720	1 773	1 451	857
2021	549	643	917	464	1 654	2 743	1 875	1 438	847
2022	537	698	983	502	1 714	2 830	2 032	1 447	835
2023	487	702	983	536	1 769	2 868	2 164	1 425	800

Jahr	Altersgruppen					Bevölkerung der Stadt gesamt	Anteil des STT in %
	60 - 64 Jahre	65 - 69 Jahre	70 - 74 Jahre	75 und älter	gesamt		
1995	1 115	1 014	830	1 168	15 895	257 775	6,17
1997	1 234	958	738	1 261	14 622	245 509	5,96
1999	1 419	895	810	1 255	13 935	235 072	5,93
2001	1 571	1 040	840	1 354	13 841	229 714	6,03
2003	1 526	1 282	832	1 387	13 901	227 129	6,12
2005	1 255	1 443	897	1 503	14 449	228 775	6,32
2007	947	1 514	1 063	1 523	14 375	229 631	6,26
2009	729	1 364	1 243	1 549	14 289	229 794	6,22
2011	766	965	1 346	1 712	14 209	231 620	6,13
2013	742	753	1 316	1 877	14 608	233 669	6,25
2015	743	718	1 035	2 189	15 147	238 212	6,36
2016	727	716	877	2 312	15 302	241 134	6,35
2017	729	721	787	2 366	15 242	241 769	6,30
2018	716	721	688	2 392	15 336	242 170	6,33
2019	723	736	605	2 449	15 387	240 947	6,39
2020	744	702	657	2 349	15 238	239 408	6,36
2021	795	668	661	2 301	15 555	239 970	6,48
2022	843	692	646	2 228	15 987	242 753	6,59
2023	869	675	646	2 174	16 098	243 419	6,61

2005 Registerbereinigung im Zusammenhang mit der Einführung der Zweitwohnungssteuer zum 01.01.2005

Grafik 29

Bevölkerungsentwicklung im Stadtteil Leipziger Straße nach Altersgruppen

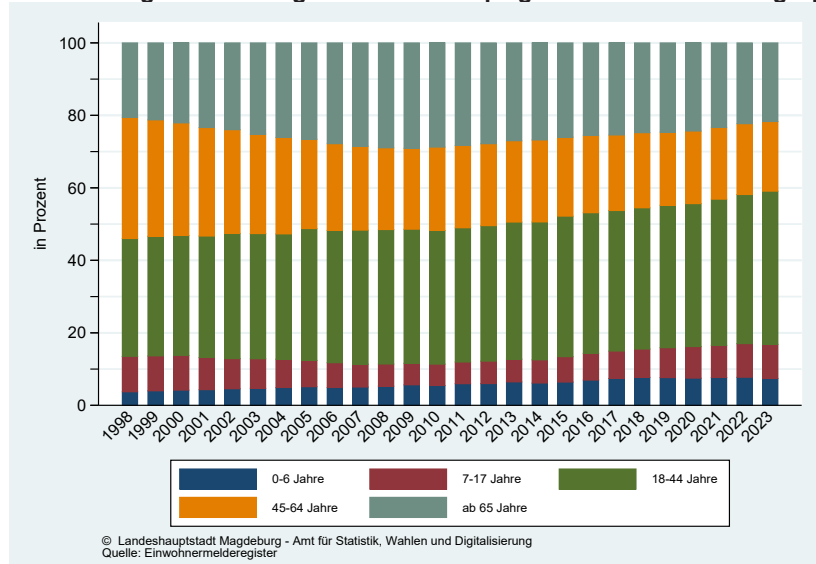

© Landeshauptstadt Magdeburg - Amt für Statistik, Wahlen und Digitalisierung
Quelle: Einwohnermelderegister

Tabelle 46

Entwicklung der Hauptwohnsitzbevölkerung im Stadtteil Buckau nach Altersgruppen

(Stand: 31.12. des Jahres, Quelle: Einwohnermelderegister)

Jahr	Altersgruppen								
	0 - 2 Jahre	3 - 6 Jahre	7 - 13 Jahre	14 - 17 Jahre	18 - 24 Jahre	25 - 34 Jahre	35 - 44 Jahre	45 - 54 Jahre	55 - 59 Jahre
1995	91	214	368	183	293	860	589	338	191
1997	100	129	334	162	300	714	527	359	204
1999	148	152	375	211	386	792	678	396	203
2001	142	173	331	230	498	815	735	466	197
2003	142	178	240	219	580	844	720	528	189
2005	130	134	185	200	716	849	704	529	182
2007	147	144	188	150	662	915	711	567	202
2009	178	155	198	96	631	1 014	695	592	234
2011	191	202	224	86	683	1 104	728	668	252
2013	191	250	267	97	587	1 324	802	705	289
2015	223	256	338	127	488	1 605	903	760	307
2016	216	260	338	144	464	1 602	953	788	329
2017	240	264	380	157	462	1 540	1 010	787	341
2018	246	231	403	157	485	1 516	1 018	763	355
2019	225	208	402	170	478	1 438	1 032	749	359
2020	220	209	384	167	456	1 406	1 038	739	368
2021	219	234	365	171	495	1 308	1 140	710	382
2022	226	243	346	180	528	1 321	1 162	782	402
2023	209	246	365	203	542	1 386	1 251	792	410

Jahr	Altersgruppen					Bevölkerung der Stadt gesamt	Anteil des STT in %
	60 - 64 Jahre	65 - 69 Jahre	70 - 74 Jahre	75 und älter	gesamt		
1995	159	116	116	170	3 688	257 775	1,43
1997	148	118	89	164	3 348	245 509	1,36
1999	166	118	100	194	3 919	235 072	1,67
2001	202	141	107	197	4 234	229 714	1,84
2003	216	175	102	196	4 329	227 129	1,91
2005	219	193	126	195	4 362	228 775	1,91
2007	190	218	144	250	4 488	229 631	1,95
2009	165	222	166	296	4 642	229 794	2,02
2011	197	203	199	321	5 058	231 620	2,18
2013	243	172	221	363	5 511	233 669	2,36
2015	276	196	209	412	6 100	238 212	2,56
2016	281	218	200	447	6 240	241 134	2,59
2017	295	232	196	472	6 376	241 769	2,64
2018	301	253	172	493	6 393	242 170	2,64
2019	302	263	167	501	6 294	240 947	2,61
2020	297	275	172	486	6 217	239 408	2,60
2021	317	265	192	466	6 264	239 970	2,61
2022	324	282	221	465	6 482	242 753	2,67
2023	333	299	239	477	6 752	243 419	2,77

2005 Registerbereinigung im Zusammenhang mit der Einführung der Zweitwohnungssteuer zum 01.01.2005

Grafik 30

Bevölkerungsentwicklung im Stadtteil Buckau nach Altersgruppen



Tabelle 47

Kinder im "Schulanfängeralter" der Stadt Magdeburg nach Stadtteilen von 2013 bis 2024

(Hauptwohnsitzbevölkerung einschließlich Ausländer)

(Stand: 31.12. des Vorjahres, Quelle: eigene Fortschreibung auf der Basis des Einwohnermelderegisters)

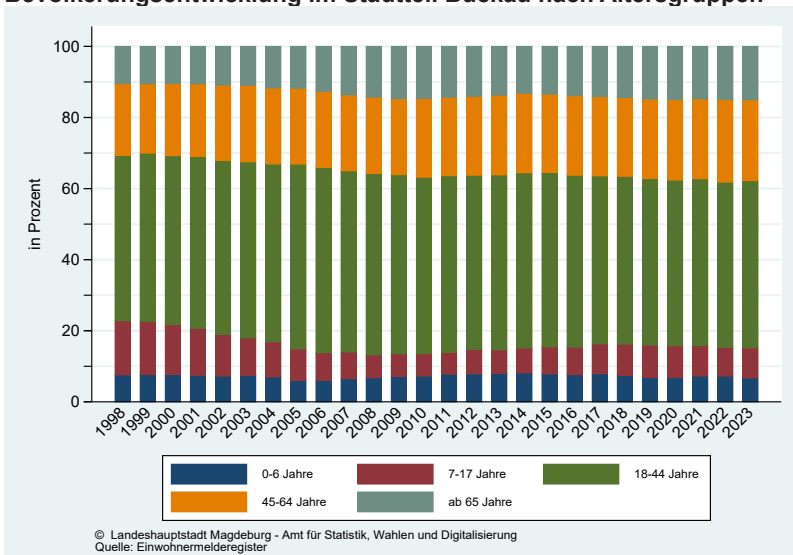
Stadtteil	Einschulungsjahr											
	2013	2014	2015	2016	2017	2018	2019	2020	2021	2022	2023	2024
01 Altstadt	84	80	83	83	102	103	82	91	89	94	117	96
02 Werder	10	17	18	20	20	18	19	19	17	25	26	24
04 Alte Neustadt	61	67	57	67	69	70	68	77	78	80	83	97
06 Neue Neustadt	91	110	125	109	130	166	153	171	150	149	183	171
08 Neustädter See	78	87	107	89	82	99	92	77	98	88	118	81
10 Kannenstieg	47	38	51	56	58	59	60	65	66	63	69	75
12 Neustädter Feld	62	54	83	66	92	84	105	77	82	69	80	74
18 Nordwest	32	44	41	43	23	53	37	33	37	40	38	38
20 Alt Olvenstedt	32	35	30	29	31	37	21	32	34	51	34	40
22 Neu Olvenstedt	62	88	117	88	121	156	130	132	140	119	124	123
24 Stadtfeld Ost	234	232	245	203	266	254	246	257	294	255	248	257
26 Stadtfeld West	110	115	120	107	100	126	112	122	111	107	106	119
28 Diesdorf	21	29	41	36	41	32	38	34	39	54	62	53
30 Sudenburg	164	149	142	125	166	164	163	170	167	171	164	165
32 Ottersleben	86	116	98	107	103	104	97	101	111	85	112	80
34 Lemsdorf	18	13	18	17	21	25	19	15	14	10	18	20
36 Leipziger Straße	110	118	109	113	135	125	151	148	143	151	168	180
38 Reform	58	84	89	84	89	83	77	76	96	77	93	110
40 Hopfengarten	49	43	42	42	36	45	45	32	44	40	43	36
42 Beyendorfer Grund	-	-	.	-	-	-	-	-	-	-	-	-
44 Buckau	47	46	78	59	75	58	61	49	42	46	64	66
46 Fermersleben	28	22	27	28	33	36	31	34	30	25	35	37
48 Salbke	22	34	29	35	40	43	46	39	38	38	41	45
50 Westerhüsen	15	35	32	29	30	33	31	29	39	38	44	42
52 Brückfeld	25	24	38	33	27	22	27	36	22	28	27	36
54 Berliner Chaussee	17	15	15	22	17	21	18	26	21	27	28	23
56 Cracau	75	49	72	69	61	72	63	54	61	66	66	51
58 Prester	19	27	24	14	21	25	17	21	20	11	19	9
60 Zipkeleben	-	-	-	.	-	.	7	.	8	11	8	10
64 Herrenkrug	.	.	8	9	9	7	11	10	13	8	12	12
66 Rothensee	19	25	18	20	22	31	24	27	29	38	42	25
68 Industriehafen	-	-	-	-	-	-	-	-	-	-	-	.
72 Barleber See	.	.	.	4	.	-	-	-	-	.	.	4
74 Pechau	.	9	7	6	.	.	5	5	.	5	.	4
76 Randau-Calenberge	6	5	8	4	5	6	6	5
78 Beyendorf-Sohlen	7	12	12	9	8	10	13	8	10	13	16	20
Magdeburg	1 694	1 823	1 981	1 825	2 035	2 171	2 077	2 075	2 151	2 090	2 299	2 229

Werte kleiner 4 werden aus Datenschutzgründen nicht veröffentlicht.

Schulanfängeralter: jeweils bezogen auf den Geburtszeitraum 01.07. - 30.06. des Folgejahres

(Bsp.: Ein Kind, das im Zeitraum 01.07.2017 - 30.06.2018 geboren ist, kommt 2024 (Schuljahr 2024/2025) in die Schule.)

Bevölkerungsbewegungen in den Stadtteilen

Auf den nachfolgenden Seiten werden tabellarisch und grafisch die Entwicklung der Geburten, Sterbefälle, der Zuzüge und Wegzüge sowie die innerstädtischen Umzüge nach Stadtteilen dargestellt.

Natürliche Bevölkerungsbewegungen

Unter diesem Begriff werden die Geburten und Sterbefälle geführt. Die Differenz aus Geburten und Sterbefällen wird als Geburtensaldo bezeichnet. Geburtendefizit bedeutet, dass mehr Personen gestorben sind als geboren wurden.

Wanderungsbewegungen

Zu den Wanderungsbewegungen zählen die Zuzüge in die Stadt und die Wegzüge aus der Stadt jeweils über die Stadtgrenze hinweg.

Zu beachten ist, dass sowohl bei den Zuzügen als auch bei den Wegzügen die Wohnsitzstatus-Wechsel keine Berücksichtigung finden (der Wechsel von einer Nebenwohnung zur Hauptwohnung ist gleichzusetzen mit einem Zuzug, der Wechsel von einer Hauptwohnung zur Nebenwohnung entspricht einem Wegzug).

Innerstädtische Wanderungen – Umzüge

Bei den innerstädtischen Wanderungen handelt es sich um die Umzüge. Unter innerstädtischen Umzügen werden Zuzüge aus anderen Stadtteilen Magdeburgs wie auch aus dem Stadtteil selbst verstanden.

Tabelle 48

Geburtenentwicklung nach Stadtteilen in Magdeburg am Ort der Hauptwohnung von 2013 bis 2023

(Stand: 31.12. des Jahres, Quelle: Einwohnermelderegister)

Stadtteil	2013	2014	2015	2016	2017	2018	2019	2020	2021	2022	2023
01 Altstadt	140	130	145	167	160	132	138	147	144	140	109
02 Werder	30	38	31	31	31	33	33	28	26	22	24
04 Alte Neustadt	84	109	114	124	94	100	103	96	114	88	87
06 Neue Neustadt	128	122	158	190	166	191	156	169	167	166	166
08 Neustädter See	67	62	70	89	85	78	79	64	79	70	77
10 Kannenstieg	46	50	54	48	52	52	45	55	48	48	38
12 Neustädter Feld	71	85	69	76	88	69	71	65	59	68	63
18 Nordwest	22	30	25	21	30	29	32	22	20	20	15
20 Alt Olvenstedt	16	22	26	31	21	27	23	20	21	22	17
22 Neu Olvenstedt	104	94	89	105	107	110	104	85	86	101	73
24 Stadtfeld Ost	336	394	358	384	384	358	340	316	287	237	200
26 Stadtfeld West	121	104	126	103	124	113	109	120	99	87	72
28 Diesdorf	27	22	20	22	28	16	29	32	34	29	26
30 Sudenburg	218	212	195	228	220	228	195	204	198	210	150
32 Ottersleben	83	74	65	91	59	81	68	76	56	46	36
34 Lemsdorf	24	11	17	15	22	21	23	21	11	20	16
36 Leipziger Straße	165	157	166	195	184	186	191	177	185	185	159
38 Reform	62	64	51	66	63	72	73	78	71	75	60
40 Hopfengarten	25	21	44	30	32	34	27	19	25	19	16
42 Beyendorfer Grund	-	-	-	-	-	-	-	-	-	-	-
44 Buckau	80	73	80	81	104	88	87	86	82	76	70
46 Fermersleben	28	26	38	29	35	40	40	53	44	44	24
48 Salbke	37	26	31	38	48	41	40	41	49	36	39
50 Westerhüsen	24	26	26	31	30	17	20	10	21	22	22
52 Brückfeld	32	26	27	30	32	33	32	35	29	31	27
54 Berliner Chaussee	12	15	16	17	17	15	14	13	10	11	14
56 Cracau	80	72	77	71	68	81	93	60	57	61	32
58 Prester	16	11	9	18	8	5	8	5	10	6	4
60 Zipkeleben	-	-	-	.	.	11	7	6	8	5	7
64 Herrenkrug	10	10	7	12	10	11	10	9	16	8	9
66 Rothensee	28	24	27	29	26	22	27	29	30	25	18
68 Industriehafen	-	-	.	10	.	.	-	-	.	.	-
70 Gewerbegebiet Nord	-	-	-	-	-	-	.	-	-	-	-
72 Barleber See	-	-	-	-	.	.	-	-	.	-	.
74 Pechau	.	8	.	5	.	.	5	.	.	-	.
76 Randau-Calenberge	7	.	6	.	6	.	.
78 Beyendorf-Sohlen	8	8	8	8	10	16	12	12	11	15	4
Magdeburg	2 130	2 128	2 174	2 399	2 350	2 317	2 241	2 159	2 108	2 000	1 679

Die Stadtteile 16 - Großer Silberberg und 62 - Kreuzhorst sind unbewohnt.

Werte kleiner 4 werden aus Datenschutzgründen nicht veröffentlicht.

Grafik 31

Geburtenentwicklung nach Stadtteilen von 2021 bis 2023

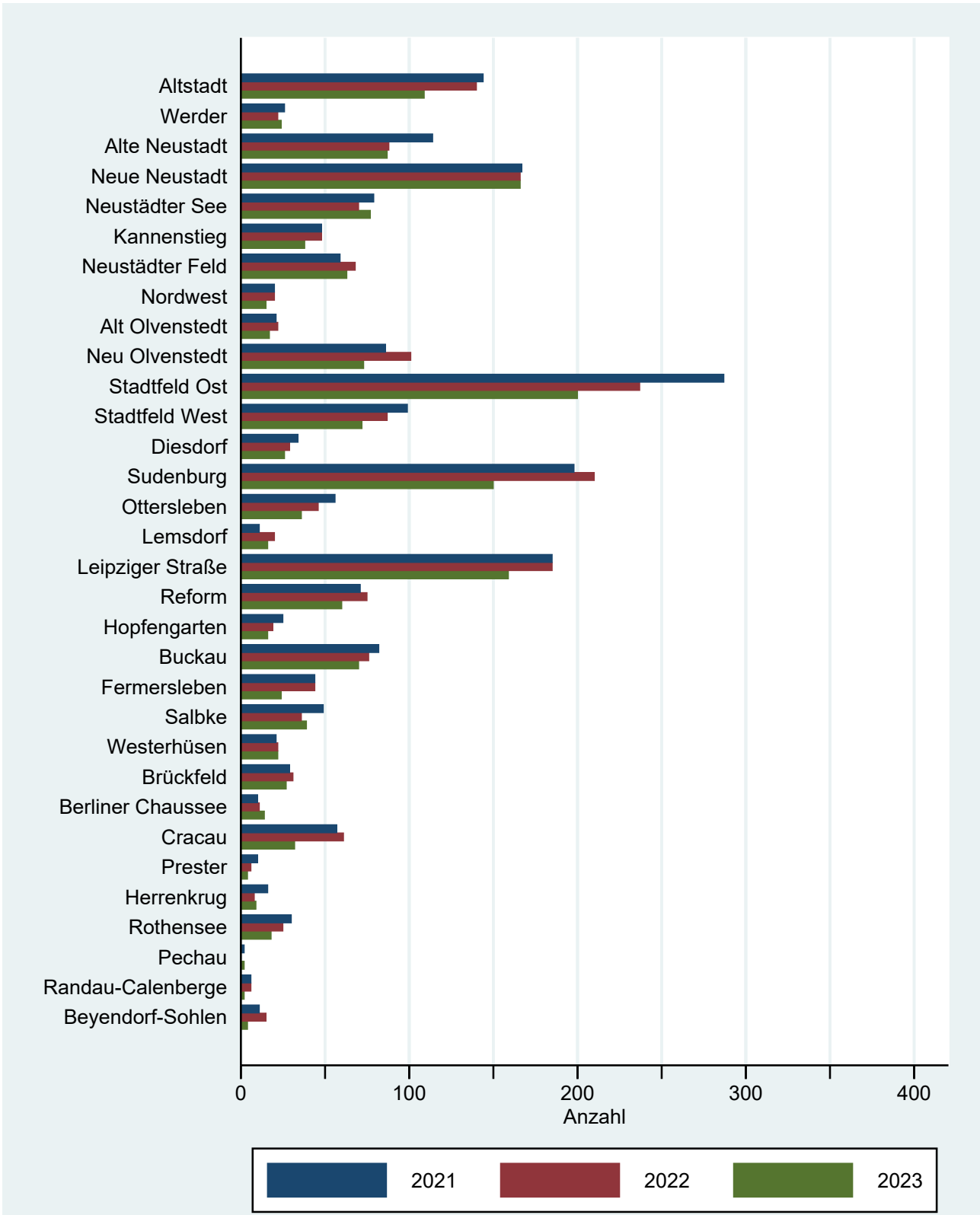

© Landeshauptstadt Magdeburg - Amt für Statistik, Wahlen und Digitalisierung
Quelle: Einwohnermelderegister

Tabelle 49

Sterbefälle nach Stadtteilen der Stadt Magdeburg am Ort der Hauptwohnung von 2013 bis 2023

(Stand: 31.12. des Jahres, Quelle: Einwohnermelderegister)

Stadtteil	2013	2014	2015	2016	2017	2018	2019	2020	2021	2022	2023
01 Altstadt	237	274	282	294	283	297	284	284	318	343	315
02 Werder	55	58	58	65	55	60	55	62	52	64	54
04 Alte Neustadt	88	71	77	76	80	70	74	83	88	96	95
06 Neue Neustadt	203	201	185	200	227	228	219	190	217	236	246
08 Neustädter See	231	192	230	222	198	216	224	225	244	248	233
10 Kannenstieg	112	107	141	101	135	131	112	115	125	125	133
12 Neustädter Feld	148	161	158	147	159	167	156	166	170	150	189
14 Sülzegrund	-	-	-	-	-	-	-	-	-	-	-
18 Nordwest	35	41	46	48	28	39	43	49	40	49	50
20 Alt Olvenstedt	22	21	21	27	37	17	27	35	33	26	45
22 Neu Olvenstedt	185	186	179	192	203	213	223	224	227	235	246
24 Stadtfeld Ost	244	233	229	262	225	267	269	282	257	297	298
26 Stadtfeld West	156	176	183	160	184	212	169	200	185	214	224
28 Diesdorf	25	20	23	20	27	23	30	36	19	25	43
30 Sudenburg	277	246	275	277	272	310	308	252	335	318	335
32 Ottersleben	88	105	90	75	89	92	91	98	115	108	124
34 Lemsdorf	25	26	21	16	24	18	28	32	26	31	35
36 Leipziger Straße	162	154	154	174	175	181	161	165	169	210	189
38 Reform	150	152	145	156	185	215	186	162	216	224	202
40 Hopfengarten	30	41	30	21	30	24	32	56	52	40	50
42 Beyendorfer Grund	-	-	-	-	-	-	-	-	-	-	-
44 Buckau	58	68	52	67	67	70	72	76	66	86	65
46 Fernersleben	27	40	25	35	42	28	25	50	40	38	31
48 Salbke	47	33	39	40	28	37	34	40	53	63	64
50 Westerhüsen	24	38	24	36	32	35	26	42	42	32	35
52 Brückfeld	26	25	25	30	31	19	32	35	26	40	37
54 Berliner Chaussee	15	16	18	18	18	21	12	15	22	17	26
56 Cracau	123	111	136	121	135	136	128	139	108	152	121
58 Prester	20	16	18	17	9	16	10	13	15	11	14
60 Zipkeleben	.	-	-	-	.	-	-	-	.	-	.
64 Herrenkrug	4	7	8	4	5	6	6	8	14	14	7
66 Rothensee	25	29	29	22	27	35	21	35	26	29	22
68 Industriehafen	-	-	-	-	-	-	.	-	.	.	-
70 Gewerbegebiet Nord	-	-	-	-	-	-	-	-	.	-	-
72 Barleber See	.	-	-	.	-	.	-	.	-	.	.
74 Pechau	4	.	.	.	4	.	.	4	5	5	.
76 Randau-Calenberge	.	6	.	8	.	.	5	8	6	8	5
78 Beyendorf-Sohlen	4	16	19	4	9	8	10	14	9	30	9
Magdeburg	2 855	2 872	2 926	2 938	3 026	3 196	3 076	3 197	3 324	3 567	3 548

Die Stadtteile 16 - Großer Silberberg und 62 - Kreuzhorst sind unbewohnt.

Werte kleiner 4 werden aus Datenschutzgründen nicht veröffentlicht.

Tabelle 50

Zuzüge nach Stadtteilen der Stadt Magdeburg am Ort der Hauptwohnung von 2013 bis 2023

(Stand: 31.12. des Jahres, Quelle: Einwohnermelderegister, ohne WS-Änderungen)

Stadtteil	2013	2014	2015	2016	2017	2018	2019	2020	2021	2022	2023
01 Altstadt	1 149	1 329	1 391	1 339	1 247	1 300	1 183	1 152	1 387	1 562	1 254
02 Werder	148	183	184	180	216	218	192	156	147	191	173
04 Alte Neustadt	1 243	1 405	1 712	1 482	1 349	1 525	1 436	1 077	1 496	1 594	1 485
06 Neue Neustadt	830	961	1 510	1 916	2 110	1 194	1 047	984	1 219	1 591	1 359
08 Neustädter See	464	522	487	623	489	488	521	333	463	656	522
10 Kannenstieg	145	209	329	326	189	166	165	163	213	266	278
12 Neustädter Feld	301	295	319	365	319	374	280	310	348	523	380
14 Sülzegrund	-	-	-	-	-	-	-	-	-	-	-
18 Nordwest	78	103	231	107	93	82	82	72	53	72	69
20 Alt Olvenstedt	72	62	53	45	64	69	51	48	50	100	44
22 Neu Olvenstedt	346	319	591	606	535	551	431	487	662	969	839
24 Stadtfeld Ost	1 589	1 626	1 607	1 732	1 579	1 531	1 312	1 245	1 396	1 794	1 522
26 Stadtfeld West	408	431	629	509	459	458	386	367	405	548	369
28 Diesdorf	57	42	52	47	37	47	34	55	66	97	47
30 Sudenburg	1 332	1 317	1 280	1 515	1 433	1 269	1 207	1 166	1 219	1 613	1 451
32 Ottersleben	196	179	155	182	178	158	134	151	220	301	174
34 Lemsdorf	63	68	64	56	82	75	58	60	81	106	82
36 Leipziger Straße	1 025	1 149	1 502	1 234	1 061	1 117	1 054	868	1 222	1 529	1 369
38 Reform	253	232	223	263	270	214	222	232	286	519	386
40 Hopfengarten	127	100	184	96	103	89	74	66	59	130	69
42 Beyendorfer Grund	.	.	.	-	-	-	-	-	10	.	5
44 Buckau	477	578	635	605	526	482	463	451	541	703	615
46 Fermersleben	174	247	218	331	269	237	240	285	276	340	316
48 Salbke	174	126	299	508	221	260	262	340	297	374	581
50 Westerhüsen	121	235	154	173	159	144	180	130	117	175	96
52 Brückfeld	142	185	172	213	169	204	263	185	189	245	158
54 Berliner Chaussee	29	47	37	33	37	45	30	34	42	44	51
56 Cracau	314	414	418	433	445	415	382	339	356	467	386
58 Prester	19	20	59	8	29	21	24	18	19	63	21
60 Zipkeleben	4	.	4	8	4	-	8	5	8	14	5
64 Herrenkrug	78	122	114	684 ¹⁾	889 ¹⁾	1036 ¹⁾	1057 ¹⁾	1759 ¹⁾	2949 ¹⁾	6228 ¹⁾	3915 ¹⁾
66 Rothensee	269	269	338	161	160	130	112	112	161	175	225
68 Industriehafen	.	5	57	272 ¹⁾	62 ¹⁾	138 ¹⁾	237 ¹⁾	193 ¹⁾	195 ¹⁾	143 ¹⁾	287 ¹⁾
70 Gewerbegebiet Nord	4	-	-	-	.	.	-	.	-	-	.
72 Barleber See	-	.	28	-	.	-	6	-	4	.	-
74 Pechau	8	10	6	10	4	13	8	10	.	12	9
76 Randau-Calenberge	11	10	4	7	8	.	8	8	13	6	5
78 Beyendorf-Sohlen	25	25	29	33	28	39	36	23	27	20	19
Magdeburg	11 679	12 829	15 076	15 146	16 102	14 094	13 187	12 887	16 201	23 177	18 567

Die Stadtteile 16 - Großer Silberberg und 62 - Kreuzhorst sind unbewohnt.

Werte kleiner 4 werden aus Datenschutzgründen nicht veröffentlicht.

¹⁾ Herrenkrug: Landesaufnahmeeinrichtung für Flüchtlinge, Industriehafen: Gemeinschaftsunterkunft

Grafik 32

Zuzüge nach Stadtteilen von 2021 bis 2023



Tabelle 51

Wegzüge nach Stadtteilen der Stadt Magdeburg am Ort der Hauptwohnung von 2013 bis 2023

(Stand: 31.12. des Jahres, Quelle: Einwohnermelderegister, ohne WS-Änderungen)

Stadtteil	2013	2014	2015	2016	2017	2018	2019	2020	2021	2022	2023
01 Altstadt	1 102	1 237	1 252	1 246	1 233	1 172	1 216	1 135	1 182	1 320	1 218
02 Werder	161	156	133	142	204	163	172	157	137	196	173
04 Alte Neustadt	1 166	1 180	1 239	1 281	1 313	1 270	1 295	1 138	1 039	1 232	1 264
06 Neue Neustadt	716	736	846	1 258	1 968	1 063	1 081	980	835	1 083	954
08 Neustädter See	394	449	380	378	446	441	481	400	375	441	432
10 Kannenstieg	148	160	165	223	206	161	200	212	180	187	236
12 Neustädter Feld	270	293	256	262	282	314	307	290	291	314	340
14 Sülzegrund	.	-	-	-	-	-	-	-	-	-	.
18 Nordwest	90	77	147	131	67	78	75	90	76	95	73
20 Alt Olvenstedt	76	79	68	68	63	75	81	59	63	78	78
22 Neu Olvenstedt	324	358	414	396	497	526	487	421	464	690	640
24 Stadtfeld Ost	1 464	1 534	1 532	1 639	1 574	1 433	1 562	1 452	1 401	1 531	1 410
26 Stadtfeld West	414	433	403	535	432	451	479	400	430	448	391
28 Diesdorf	53	52	61	51	78	70	54	55	55	87	70
30 Sudenburg	1 126	1 204	1 081	1 129	1 143	1 169	1 172	1 167	1 061	1 211	1 247
32 Ottersleben	181	224	187	211	193	219	230	227	203	187	237
34 Lemsdorf	55	60	68	62	77	90	117	87	98	90	73
36 Leipziger Straße	719	934	786	980	912	864	1 051	888	878	1 017	1 039
38 Reform	261	243	264	248	266	240	231	244	258	301	312
40 Hopfengarten	105	110	103	139	106	105	85	67	98	82	64
42 Beyendorfer Grund	.	-	.	-	-	-	-	.	.	4	.
44 Buckau	389	449	473	493	488	538	539	431	467	482	467
46 Fermersleben	181	210	198	230	207	215	237	234	161	237	243
48 Salbke	164	167	162	222	229	211	297	253	215	254	390
50 Westerhüsen	102	140	139	144	99	127	135	120	101	131	107
52 Brückfeld	170	178	139	155	157	148	177	162	149	186	166
54 Berliner Chaussee	21	33	28	35	42	40	45	42	45	48	45
56 Cracau	310	325	294	335	361	383	381	363	358	400	314
58 Prester	24	50	54	37	36	49	29	21	28	25	32
60 Zipkeleben	.	-	4	4
64 Herrenkrug	73	91	64	311 ¹⁾	915 ¹⁾	1004 ¹⁾	952 ¹⁾	1845 ¹⁾	2803 ¹⁾	6231 ¹⁾	3662 ¹⁾
66 Rothensee	147	190	183	194	129	189	107	89	88	143	148
68 Industriehafen	.	.	.	68 ¹⁾	90 ¹⁾	189 ¹⁾	251 ¹⁾	195 ¹⁾	167 ¹⁾	93 ¹⁾	136 ¹⁾
70 Gewerbegebiet Nord	-	.	-	-	-	-	-	5	-	-	.
72 Barleber See	.	.	.	-	-	-	-	5	-	-	.
74 Pechau	15	12	11	16	10	15	8	14	8	8	7
76 Randau-Calenberge	20	10	16	7	15	11	8	14	9	12	9
78 Beyendorf-Sohlen	25	36	24	38	24	29	33	25	35	24	21
Magdeburg	10 475	11 415	11 177	12 665	13 868	13 057	13 577	13 283	13 772	18 872	16 011

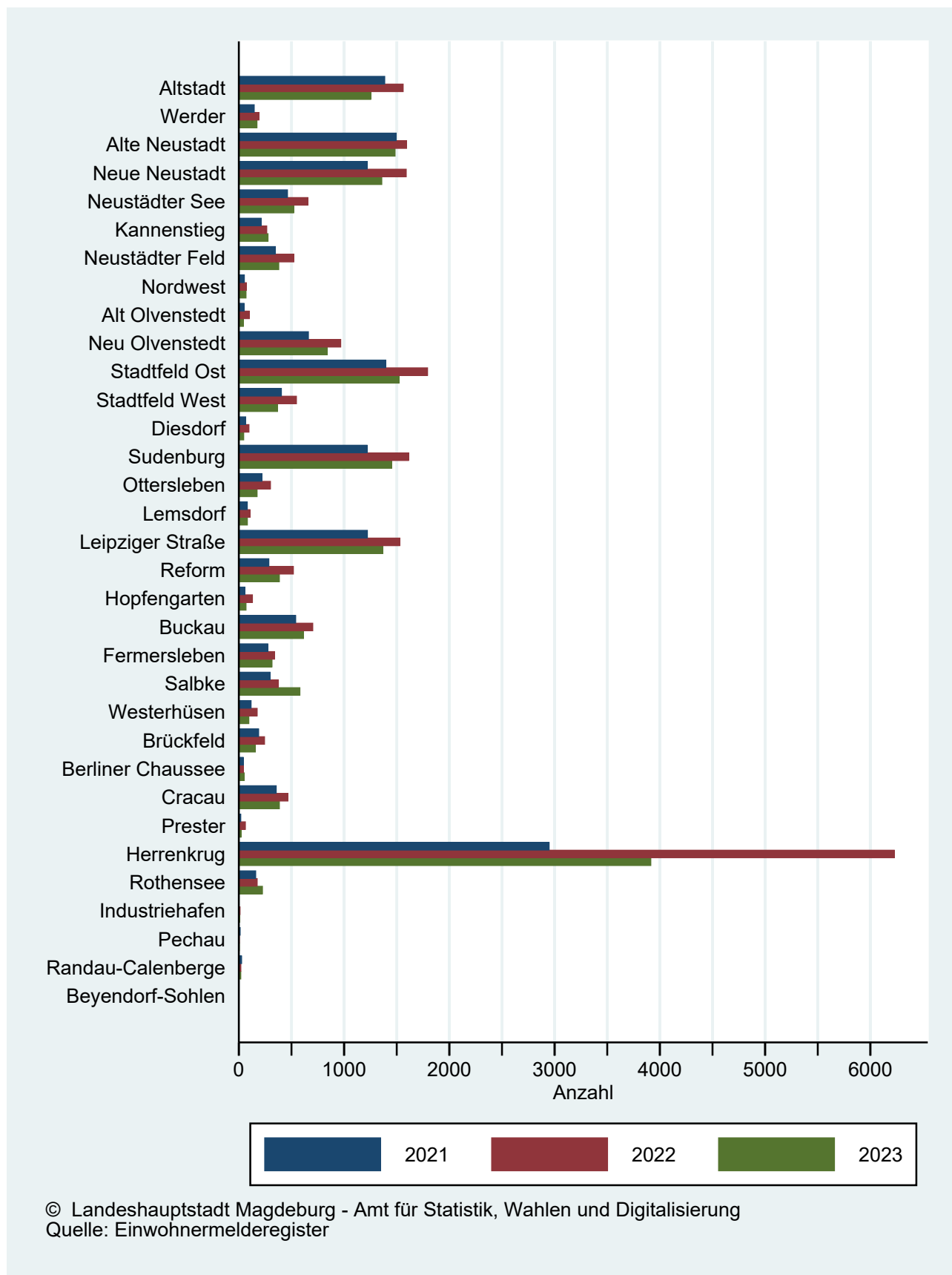
Die Stadtteile 16 - Großer Silberberg und 62 - Kreuzhorst sind unbewohnt.

Werte kleiner 4 werden aus Datenschutzgründen nicht veröffentlicht.

¹⁾ Herrenkrug: Landesaufnahmearbeitung für Flüchtlinge, Industriehafen: Gemeinschaftsunterkunft

Grafik 33

Wegzüge nach Stadtteilen von 2021 bis 2023

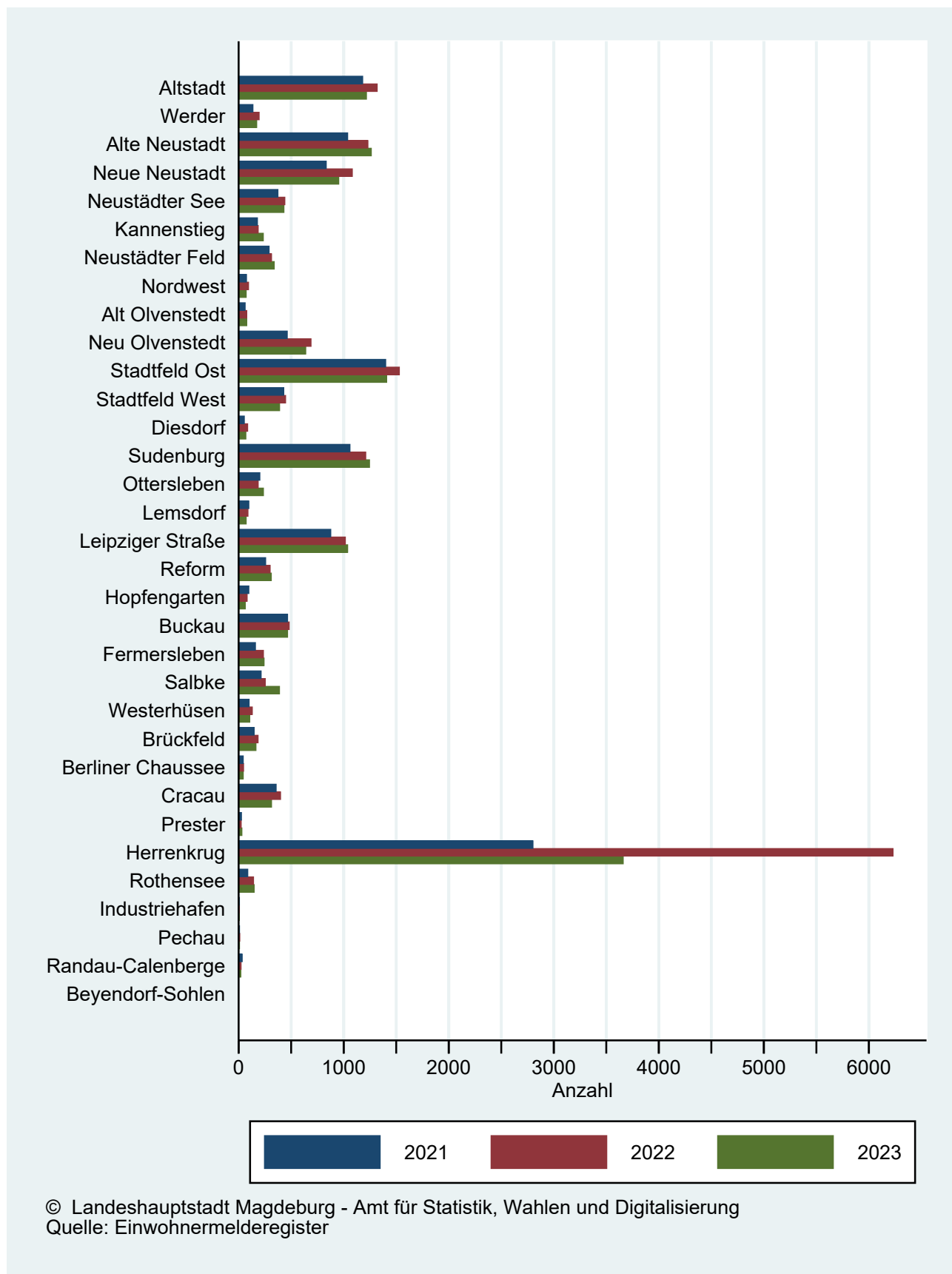

© Landeshauptstadt Magdeburg - Amt für Statistik, Wahlen und Digitalisierung
 Quelle: Einwohnermelderegister

Tabelle 52

Wanderungssaldo der Hauptwohnsitzbevölkerung nach Stadtteilen von 2000 bis 2023 in Magdeburg (ohne das Jahr 2005)

(Quelle: Einwohnermelderegister, ohne WS-Änderungen)

Stadtteil	Zuzüge 2000 bis 2023	Wegzüge 2000 bis 2023	Wanderungssaldo
01 Altstadt	25 355	23 250	2 105
02 Werder	3 917	3 486	431
04 Alte Neustadt	27 976	23 477	4 499
06 Neue Neustadt	22 232	18 873	3 359
08 Neustädter See	10 273	9 609	664
10 Kannenstieg	4 486	4 633	- 147
12 Neustädter Feld	7 189	7 506	- 317
14 Sülzegrund	.	5	.
18 Nordwest	1 877	1 987	- 110
20 Alt Olvenstedt	1 411	1 697	- 286
22 Neu Olvenstedt	11 997	12 619	- 622
24 Stadtfeld Ost	33 149	31 660	1 489
26 Stadtfeld West	9 569	9 656	- 87
28 Diesdorf	1 209	1 382	- 173
30 Sudenburg	28 132	24 145	3 987
32 Ottersleben	4 296	4 789	- 493
34 Lemsdorf	1 525	1 611	- 86
36 Leipziger Straße	21 417	17 786	3 631
38 Reform	6 147	6 788	- 641
40 Hopfengarten	2 378	2 423	- 45
42 Beyendorfer Grund	24	18	6
44 Buckau	11 147	9 265	1 882
46 Fermersleben	4 741	4 035	706
48 Salbke	5 030	4 231	799
50 Westerhüsen	2 630	2 460	170
52 Brückfeld	4 143	3 540	603
54 Berliner Chaussee	829	960	- 131
56 Cracau	8 636	7 449	1 187
58 Prester	626	952	- 326
60 Zipkeleben	67	31	36
64 Herrenkrug	19 666	18 690	976
66 Rothensee	3 990	3 352	638
68 Industriehafen	1 724	1 335	389
70 Gewerbegebiet Nord	28	53	- 25
72 Barleber See	63	41	22
74 Pechau	191	248	- 57
76 Randau-Calenberge	228	285	- 57
78 Beyendorf-Sohlen	622	677	- 55
Stadtteil unbekannt	175	188	- 13
Magdeburg	289 103	265 195	23 908

Die Stadtteile 16 - Großer Silberberg und 62 - Kreuzhorst sind unbewohnt.

Im Jahr 2005 konnten aus datentechnischen Gründen die Zu- und Wegzüge nicht ausgewertet werden, somit sind sie in den Summen nicht enthalten.

Werte kleiner 4 werden aus Datenschutzgründen nicht veröffentlicht.

Grafik 34

Wanderungssaldo nach Stadtteilen von 2000 bis 2023

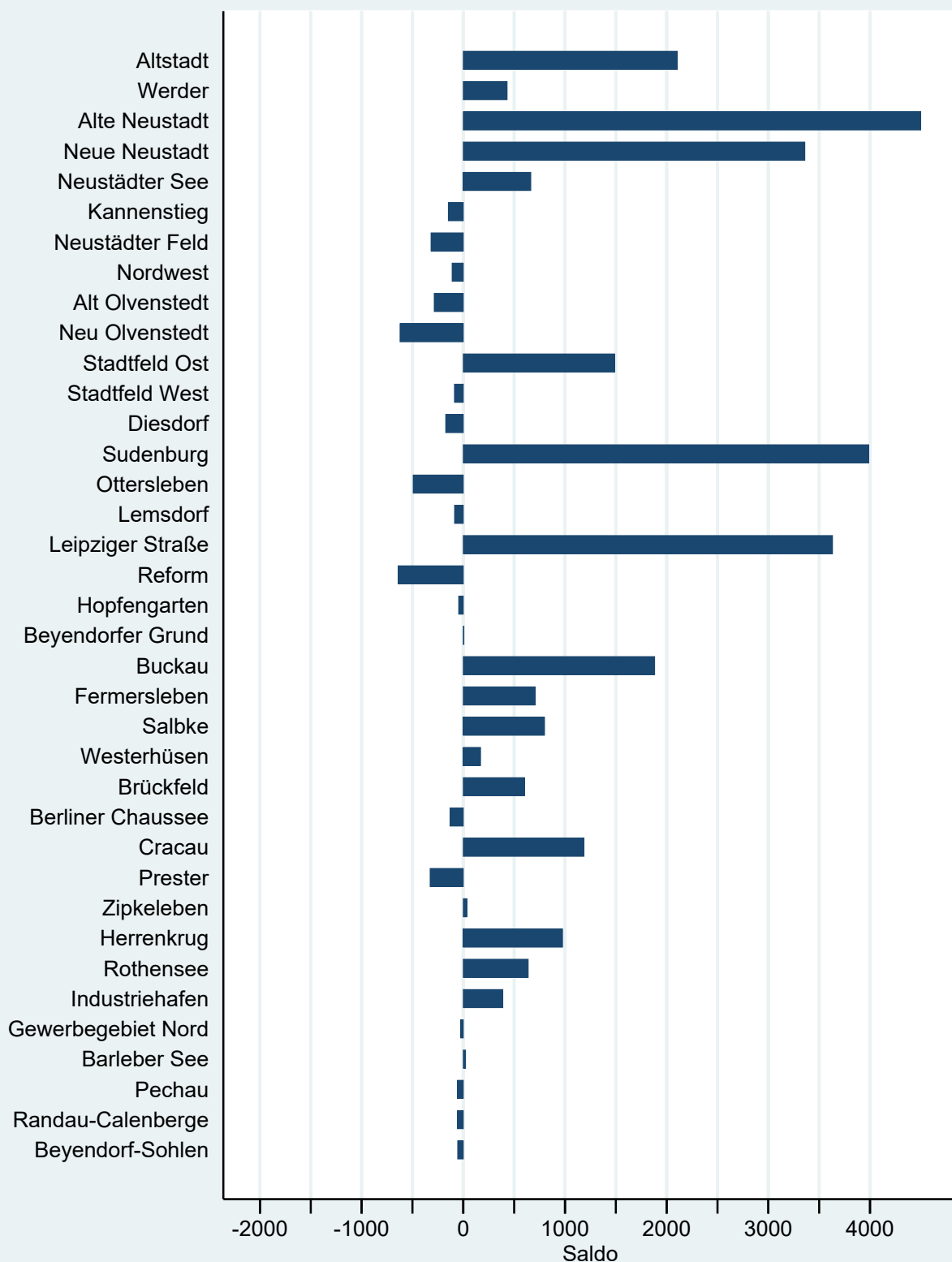

© Landeshauptstadt Magdeburg - Amt für Statistik, Wahlen und Digitalisierung
 Quelle: Einwohnermelderegister

Tabelle 53

Entwicklung der innerstädtischen Umzüge nach Stadtteilen in Magdeburg von 2013 bis 2023

(Stand: 31.12. des Jahres, Quelle: Einwohnermelderegister)

Stadtteil	2013	2014	2015	2016	2017	2018	2019	2020	2021	2022	2023
01 Altstadt	1 825	1 848	1 733	1 793	1 751	1 632	1 729	1 665	1 610	1 731	1 554
02 Werder	241	259	246	241	228	299	203	284	183	199	203
04 Alte Neustadt	1 150	1 241	1 287	1 187	1 244	1 193	1 213	1 164	1 320	1 145	1 228
06 Neue Neustadt	1 619	1 617	1 610	2 028	1 703	1 682	1 442	1 501	1 506	1 542	1 622
08 Neustädter See	929	879	897	1 098	893	975	853	859	802	944	915
10 Kannenstieg	518	490	507	525	458	476	453	436	380	417	464
12 Neustädter Feld	776	756	667	742	697	674	535	644	689	640	594
14 Sülzegrund	-	-	-	-	-	-	-	-	2	-	-
18 Nordwest	205	202	192	182	202	161	175	201	196	129	175
20 Alt Olvenstedt	150	145	176	149	168	142	126	109	150	118	124
22 Neu Olvenstedt	1 116	1 152	1 197	1 090	1 361	1 098	879	955	915	1 016	920
24 Stadtfeld Ost	2 680	2 453	2 781	2 452	2 537	2 297	2 179	2 355	2 077	2 199	2 189
26 Stadtfeld West	1 136	1 168	1 272	1 105	1 050	1 111	1 061	1 018	1 022	918	807
28 Diesdorf	178	145	137	143	134	133	306	312	145	104	212
30 Sudenburg	2 268	2 134	2 062	2 294	2 017	1 874	1 894	1 831	1 772	1 810	1 699
32 Ottersleben	586	589	545	552	507	583	449	463	389	558	477
34 Lemsdorf	237	201	167	173	190	207	149	153	165	168	129
36 Leipziger Straße	1 475	1 457	1 649	1 823	1 495	1 537	1 638	1 515	1 435	1 525	1 479
38 Reform	724	707	673	751	665	760	625	773	651	675	755
40 Hopfengarten	231	256	299	316	218	184	195	173	110	155	150
42 Beyendorfer Grund	-	-	4	-	-	-	-	-	-	-	-
44 Buckau	886	892	866	826	774	716	663	534	615	781	748
46 Fermersleben	365	353	435	421	425	399	355	295	313	293	294
48 Salbke	326	373	356	485	364	511	403	447	374	368	357
50 Westerhüsen	220	247	264	272	188	227	148	204	206	211	185
52 Brückfeld	281	306	255	270	246	308	400	253	255	257	246
54 Berliner Chaussee	100	112	85	140	90	80	102	83	72	130	147
56 Cracau	639	694	696	689	586	592	611	596	546	580	515
58 Prester	69	85	67	79	97	93	58	48	40	67	38
60 Zipkeleben	0	-	-	45	53	60	7	11	12	6	12
64 Herrenkrug	74	62	80	92	107	114	93	69	69	110	90
66 Rothensee	228	228	232	234	239	210	274	205	230	175	239
68 Industriehafen	-	9	16	139	88	84	30	49	22	16	49
70 Gewerbegebiet Nord	7	-	-	-	-	-	-	-	-	-	-
72 Barleber See	-	-	-	-	5	-	-	8	5	-	-
74 Pechau	25	41	14	17	10	25	26	8	23	13	22
76 Randau-Calenberge	35	24	27	34	30	26	39	22	24	12	20
78 Beyendorf-Sohlen	61	42	70	89	42	58	43	75	50	43	38
ohne Zuordnung	-	-	-	-	-	-	-	-	-	-	-
Umzüge gesamt	21 364	21 169	21 568	22 483	20 866	20 522	19 359	19 318	18 375	19 060	18 701

Hauptwohnsitzbevölkerung

Magdeburg	233 669	234 858	238 212	241 134	241 769	242 170	240 947	239 408	239 970	242 753	243 419
-----------	---------	---------	---------	---------	---------	---------	---------	---------	---------	---------	---------

Anzahl der Umzüge bezogen auf 1 000 Einwohner

	91,4	90,1	90,5	93,2	86,3	84,7	80,3	80,7	76,6	78,5	76,8
--	------	------	------	------	------	------	------	------	------	------	------

Unter innerstädtischen Umzügen werden Zuzüge aus dem Stadtgebiet Magdeburgs verstanden, sowohl aus anderen Stadtteilen, wie auch aus dem Stadtteil selbst.

Die Stadtteile 16 - Großer Silberberg und 62 - Kreuzhorst sind unbewohnt.

Werte kleiner 4 werden aus Datenschutzgründen nicht veröffentlicht.

Grafik 35

Innerstädtische Umzüge nach Stadtteilen von 2021 bis 2023

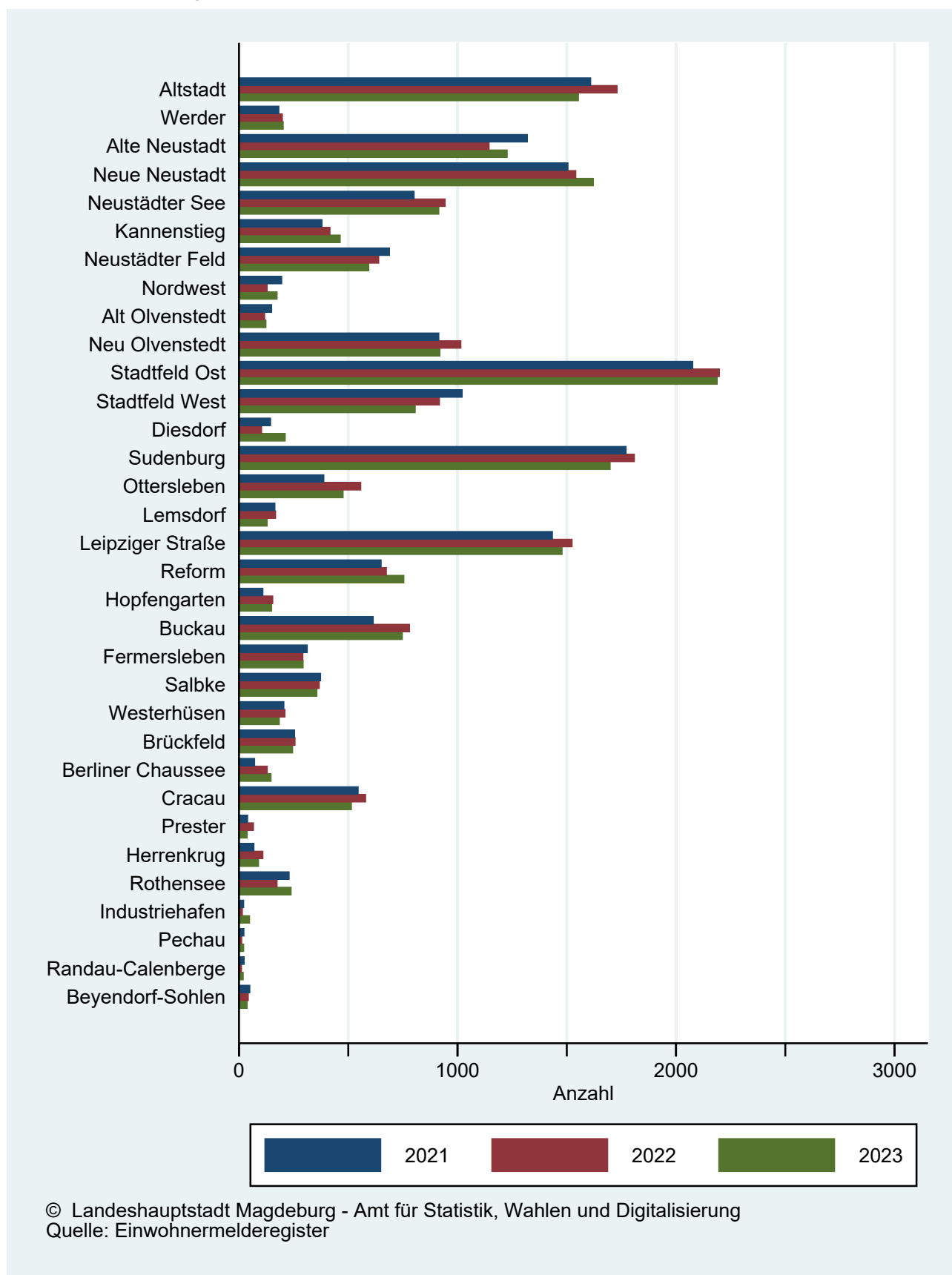

© Landeshauptstadt Magdeburg - Amt für Statistik, Wahlen und Digitalisierung
 Quelle: Einwohnermelderegister

Grafik 36

Gegenüberstellung der Hauptwohnsitzbevölkerung und der Umzüge von 1996 bis 2023



Tabelle 54

Innerstädtische Umzüge nach Stadtteilen in Magdeburg 2023

(Stand: 31.12.2023, Quelle: Einwohnermelderegister)

Stadtteil	Hauptwohnsitzbevölkerung			Umzüge				
	am 31.12.22	am 31.12.23	Veränderung im Jahr 2023	innere Zuzüge		innere Wegzüge		Umzugssaldo Anzahl
				Anzahl	% Anteil an EW 31.12.23	Anzahl	% Anteil an EW 31.12.22	
01 Altstadt	16 688	16 619	-69	1 554	9,4	1 446	8,7	108
02 Werder	3 024	2 981	-43	203	6,8	215	7,1	-12
04 Alte Neustadt	11 818	11 855	37	1 228	10,4	1 404	11,9	-176
06 Neue Neustadt	15 760	15 940	180	1 622	10,2	1 782	11,3	-160
08 Neustädter See	11 196	11 350	154	915	8,1	688	6,1	227
10 Kannenstieg	6 077	6 100	23	464	7,6	377	6,2	87
12 Neustädter Feld	9 679	9 631	-48	594	6,2	549	5,7	45
14 Sülzegrund	10	7	-3	-	-	-	-	-
18 Nordwest	4 499	4 521	22	175	3,9	110	2,4	65
20 Alt Olivenstedt	3 898	3 842	-56	124	3,2	119	3,1	5
22 Neu Olivenstedt	11 782	11 960	178	920	7,7	772	6,6	148
24 Stadtfeld Ost	25 307	25 222	-85	2 189	8,7	2 304	9,1	-115
26 Stadtfeld West	14 597	14 478	-119	807	5,6	763	5,2	44
28 Diesdorf	3 900	3 965	65	212	5,3	98	2,5	114
30 Sudenburg	18 389	18 330	-59	1 699	9,3	1 771	9,6	-72
32 Ottersleben	10 455	10 310	-145	477	4,6	463	4,4	14
34 Lemsdorf	2 191	2 195	4	129	5,9	117	5,3	12
36 Leipziger Straße	15 987	16 098	111	1 479	9,2	1 655	10,4	-176
38 Reform	11 856	11 860	4	755	6,4	686	5,8	69
40 Hopfengarten	4 446	4 461	15	150	3,4	108	2,4	42
42 Beyendorfer Grund	13	11	-2	-	-	4	30,8	-4
44 Buckau	6 482	6 752	270	748	11,1	646	10,0	102
46 Fermersleben	3 611	3 586	-25	294	8,2	385	10,7	-91
48 Salbke	4 533	4 628	95	357	7,7	433	9,6	-76
50 Westerhüsen	3 374	3 346	-28	185	5,5	187	5,5	-2
52 Brückfeld	3 451	3 391	-60	246	7,3	264	7,6	-18
54 Berliner Chaussee	2 384	2 465	81	147	6,0	61	2,6	86
56 Cracau	8 062	7 946	-116	515	6,5	616	7,6	-101
58 Prester	2 067	2 021	-46	38	1,9	62	3,0	-24
60 Zipkeleben	279	290	11	12	4,1	7	2,5	5
64 Herrenkrug	1 342	1 440	98	90	6,3	251	18,7	-161
66 Rothensee	2 973	3 066	93	239	7,8	219	7,4	20
68 Industriehafen	192	306	114	49	16,0	87	45,3	-38
70 Gewerbegebiet Nord	19	20	1	.	.	-	-	.
72 Barleber See	82	82	0
74 Pechau	521	532	11	22	4,1	13	2,5	9
76 Randau-Calenberge	553	556	3	20	3,6	9	1,6	11
78 Beyendorf-Sohlen	1 256	1 256	0	38	3,0	29	2,3	9
Magdeburg	242 753	243 419	666	18 701	7,7	18 701	7,7	

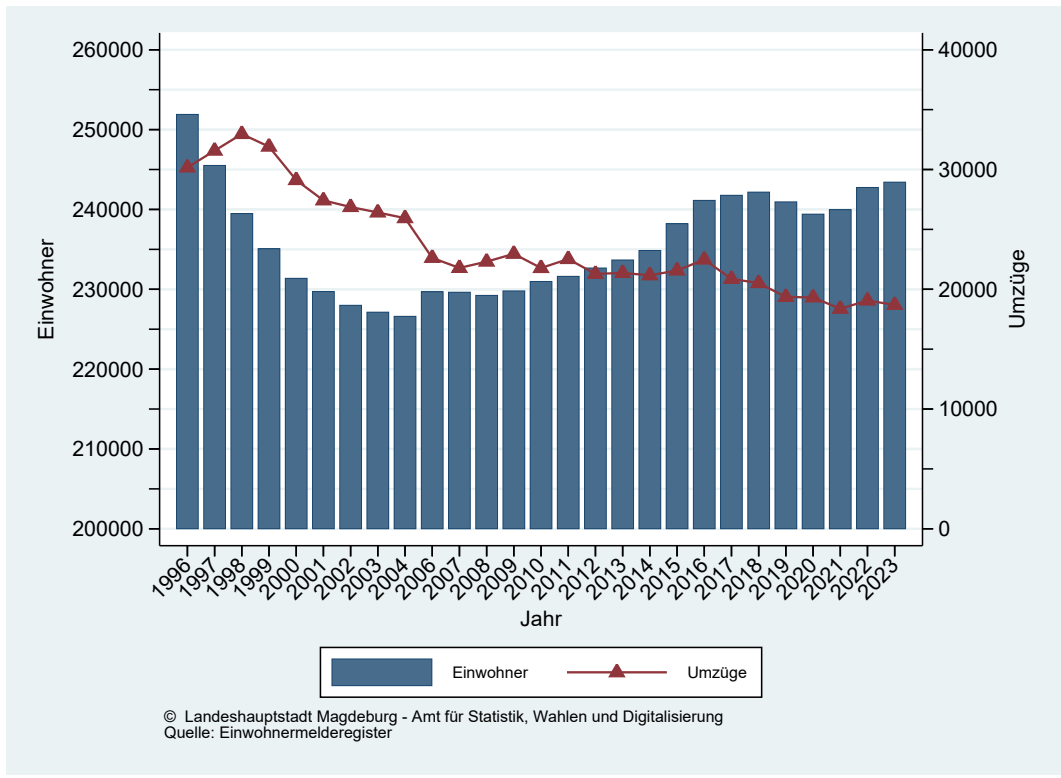
Die Stadtteile 16 - Großer Silberberg und 62 - Kreuzhorst sind unbewohnt.

Werte kleiner 4 werden aus Datenschutzgründen nicht veröffentlicht.

Tabelle 55

Innerstädtische Umzüge nach Stadtteilen in Magdeburg 2023

(Stand: 31.12.2023, Quelle: Einwohnermelderegister)

Stadtteil	innere Zuzüge			innere Wegzüge		
	gesamt	darunter aus anderen STT		gesamt	darunter in andere STT	
		Anzahl	%		Anzahl	%
01 Altstadt	1 554	1 041	67,0	1 446	933	64,5
02 Werder	203	164	80,8	215	176	81,9
04 Alte Neustadt	1 228	717	58,4	1 404	893	63,6
06 Neue Neustadt	1 622	987	60,9	1 782	1 147	64,4
08 Neustädter See	915	686	75,0	688	459	66,7
10 Kannenstieg	464	346	74,6	377	259	68,7
12 Neustädter Feld	594	412	69,4	549	367	66,8
14 Sülzegrund	-	-	-	-	-	-
18 Nordwest	175	155	88,6	110	90	81,8
20 Alt Olvenstedt	124	97	78,2	119	92	77,3
22 Neu Olvenstedt	920	563	61,2	772	415	53,8
24 Stadtfeld Ost	2 189	1 253	57,2	2 304	1 368	59,4
26 Stadtfeld West	807	569	70,5	763	525	68,8
28 Diesdorf	212	193	91,0	98	79	80,6
30 Sudenburg	1 699	1 082	63,7	1 771	1 154	65,2
32 Ottersleben	477	298	62,5	463	284	61,3
34 Lemsdorf	129	100	77,5	117	88	75,2
36 Leipziger Straße	1 479	979	66,2	1 655	1 155	69,8
38 Reform	755	488	64,6	686	419	61,1
40 Hopfengarten	150	123	82,0	108	81	75,0
42 Beyendorfer Grund	-	-	-	-	-	-
44 Buckau	748	573	76,6	646	471	72,9
46 Fermersleben	294	210	71,4	385	301	78,2
48 Salbke	357	274	76,8	433	350	80,8
50 Westerhüsen	185	146	78,9	187	148	79,1
52 Brückfeld	246	188	76,4	264	206	78,0
54 Berliner Chaussee	147	130	88,4	61	44	72,1
56 Cracau	515	308	59,8	616	409	66,4
58 Prester	38	33	86,8	62	57	91,9
60 Zipkeleben	12	10	83,3	7	5	-
64 Herrenkrug	90	77	85,6	251	238	94,8
66 Rothensee	239	163	68,2	219	143	65,3
68 Industriehafen	49	49	100,0	87	87	100,0
70 Gewerbegebiet Nord	.	.	-	-	-	-
72 Barleber See	.	.	-	.	.	-
74 Pechau	22	22	100,0	13	13	100,0
76 Randau-Calenberge	20	16	80,0	9	5	55,6
78 Beyendorf-Sohlen	38	27	71,1	29	18	62,1
Magdeburg	18 701	12 484	66,8	18 701	12 484	66,8

Die Stadtteile 16 - Großer Silberberg und 62 - Kreuzhorst sind unbewohnt.

Werte kleiner 4 werden aus Datenschutzgründen nicht veröffentlicht.

Bevölkerungspyramiden für ausgesuchte Stadtteile

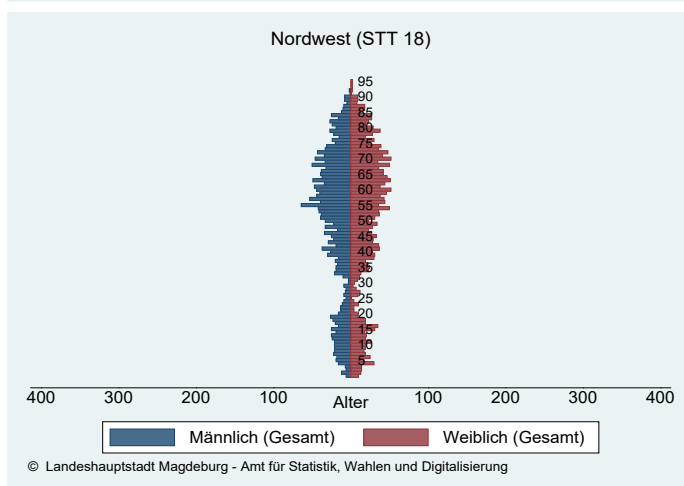
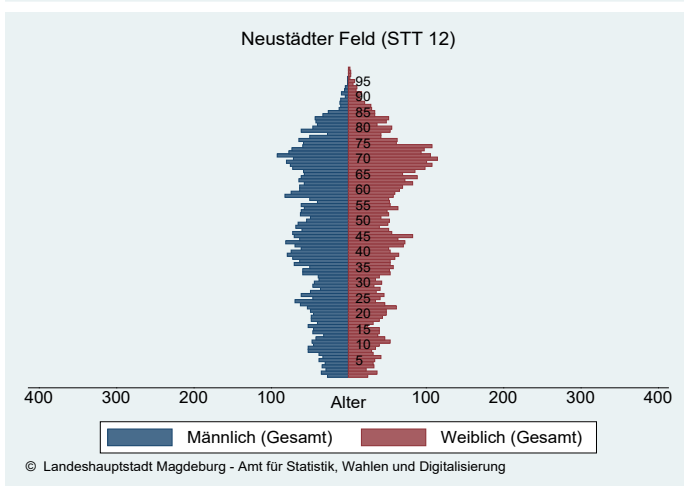
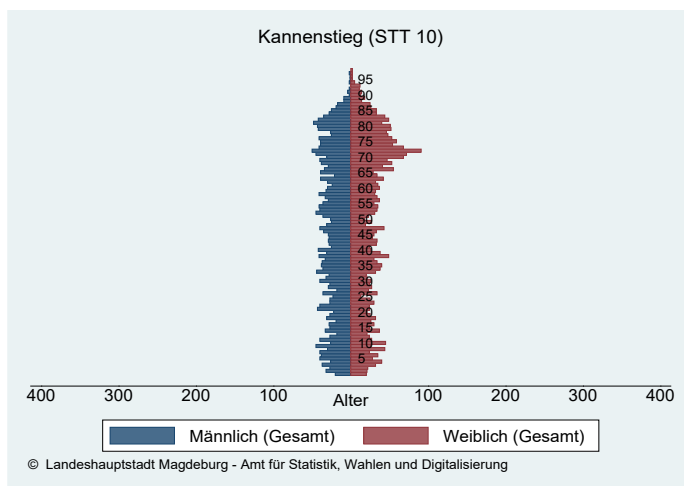
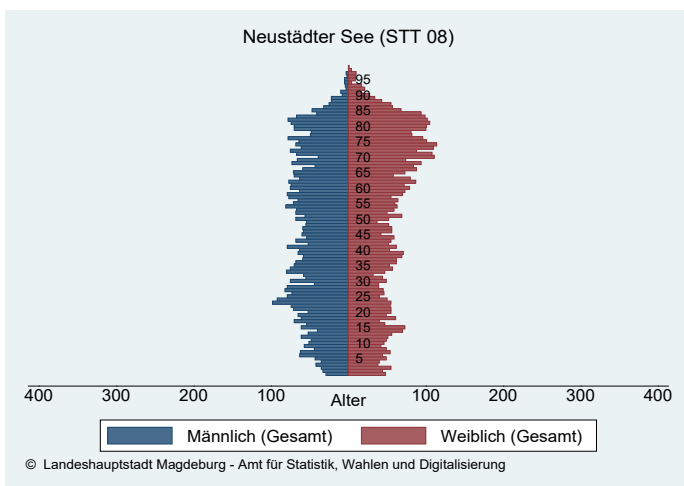
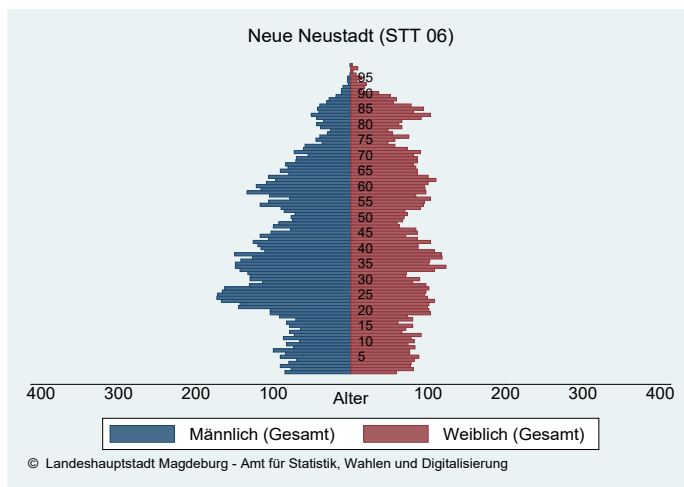
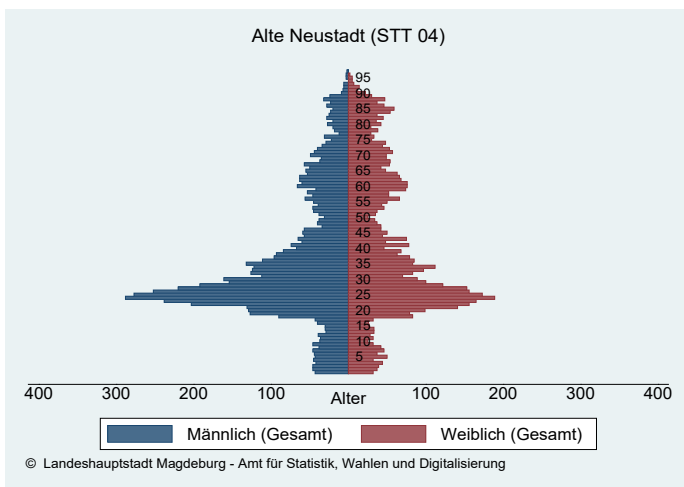
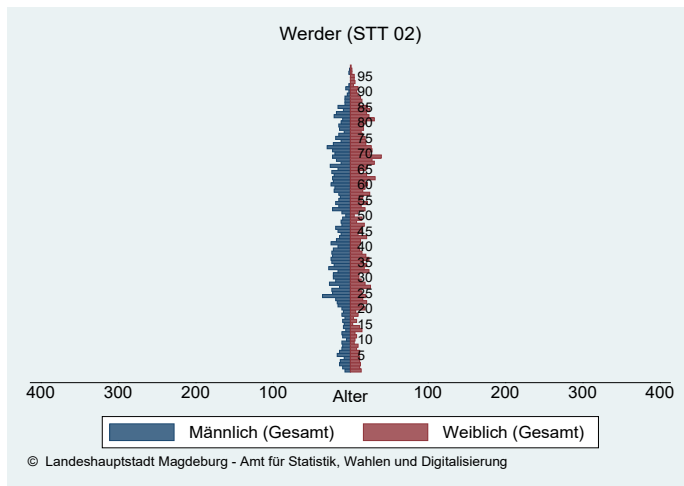
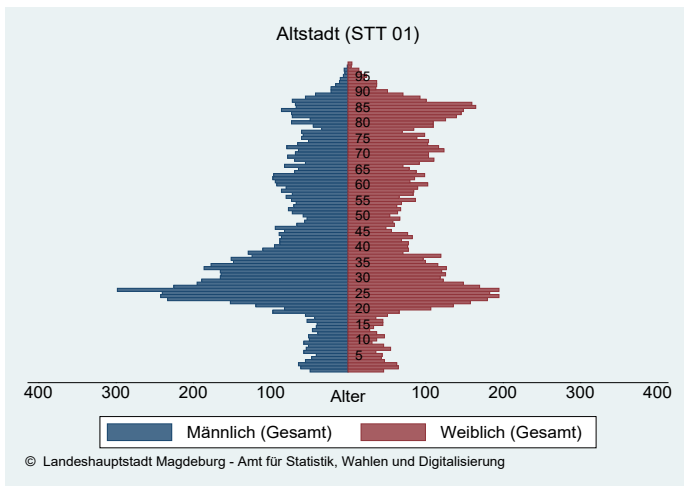

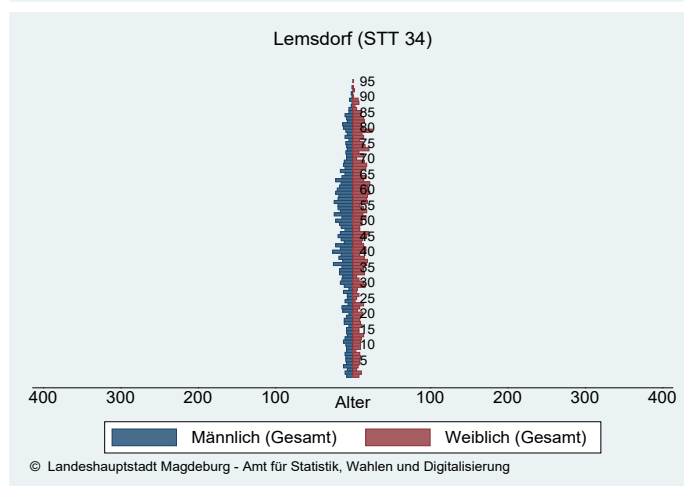
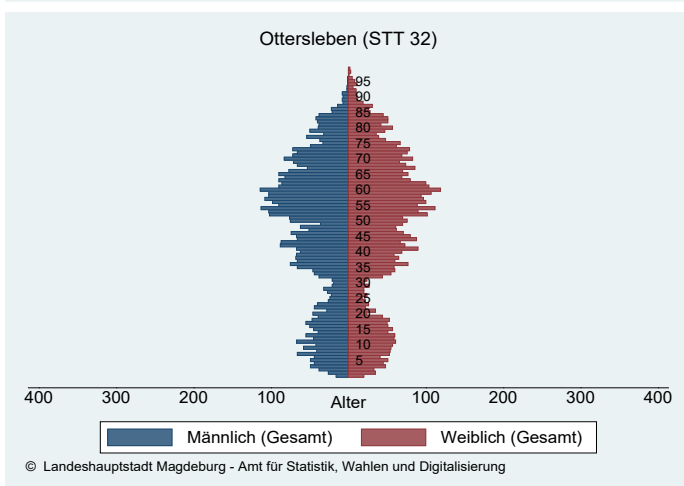
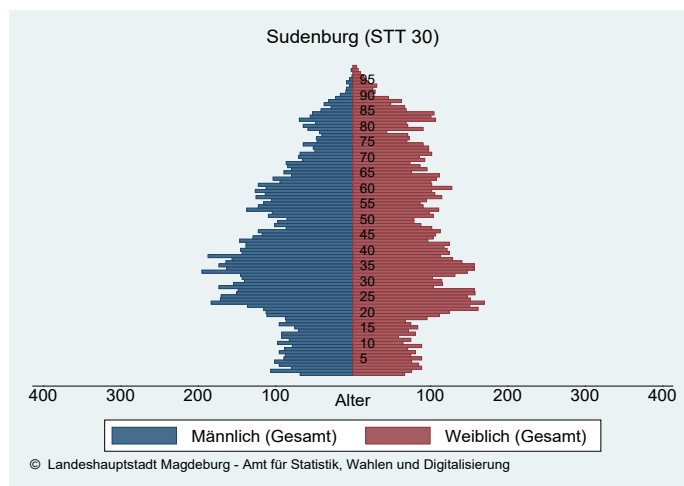
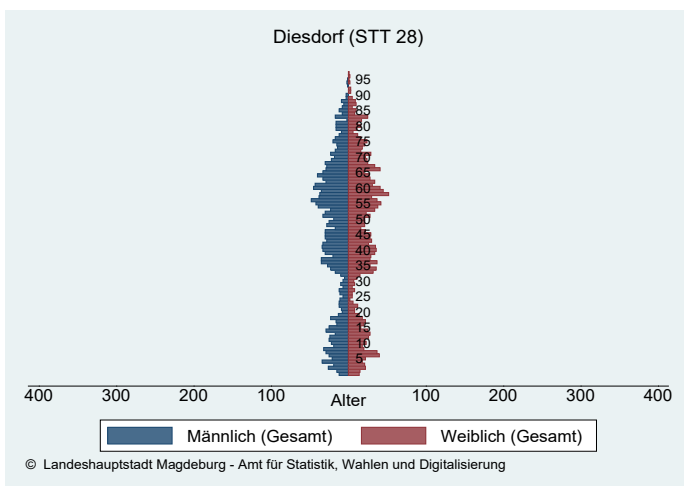
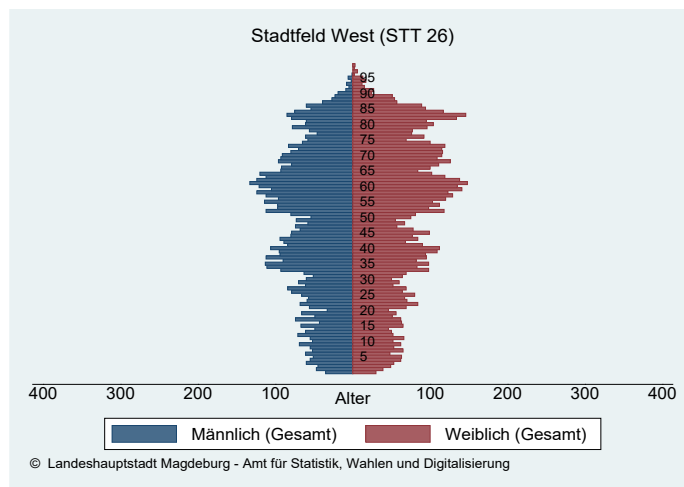
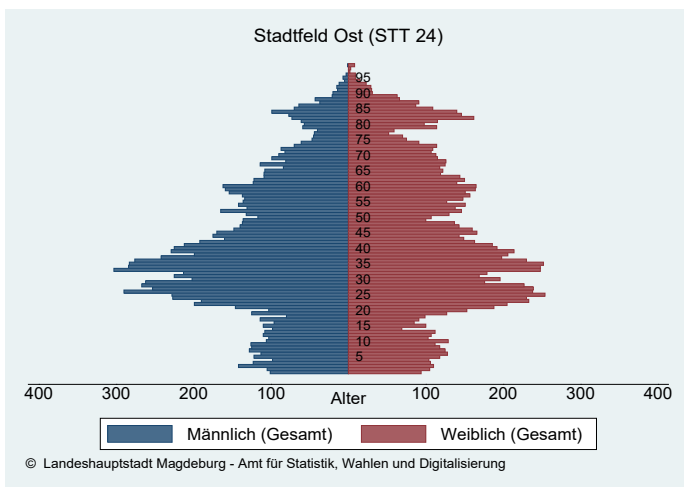
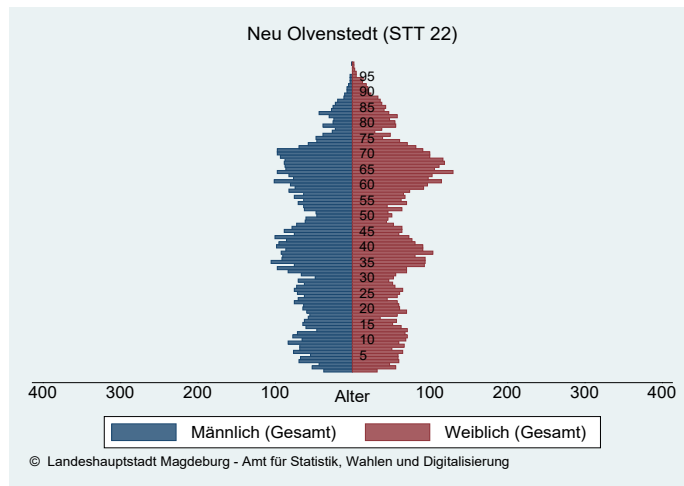
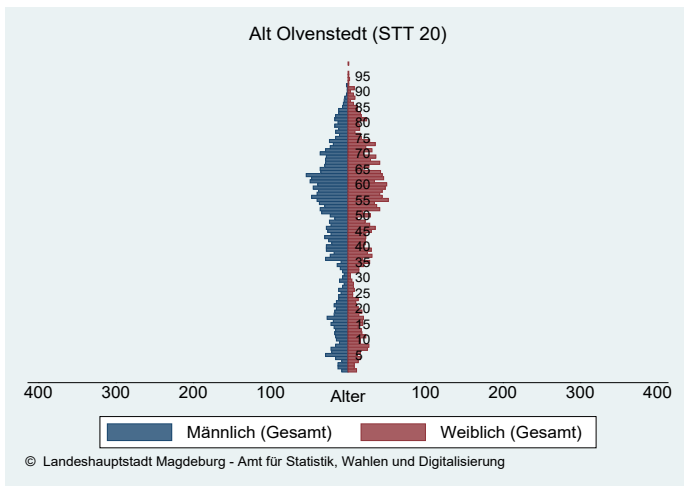

Leipziger Straße (STT 36)

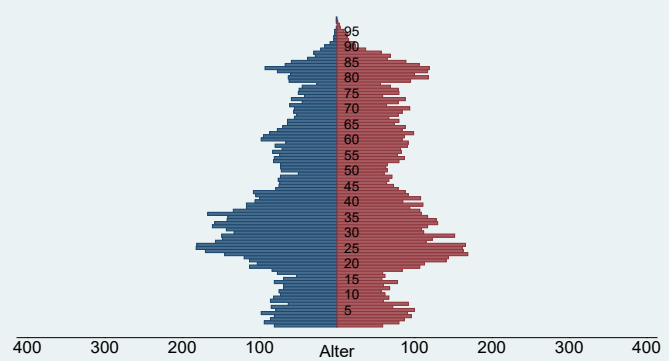

Männlich (Gesamt) Weiblich (Gesamt)

© Landeshauptstadt Magdeburg - Amt für Statistik, Wahlen und Digitalisierung

Reform (STT 38)

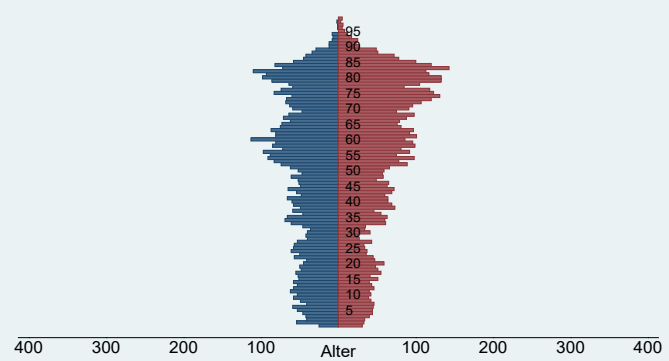

Männlich (Gesamt) Weiblich (Gesamt)

© Landeshauptstadt Magdeburg - Amt für Statistik, Wahlen und Digitalisierung

Hopfengarten (STT 40)

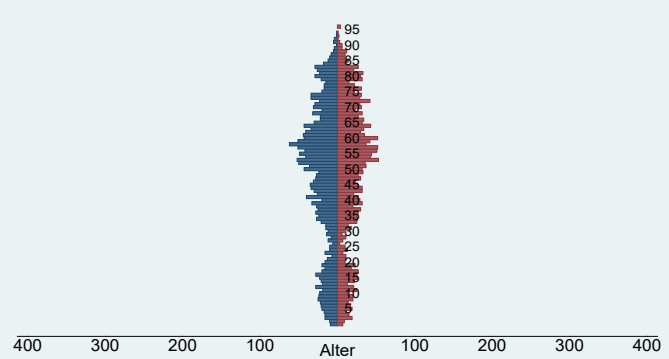

Männlich (Gesamt) Weiblich (Gesamt)

© Landeshauptstadt Magdeburg - Amt für Statistik, Wahlen und Digitalisierung

Buckau (STT 44)

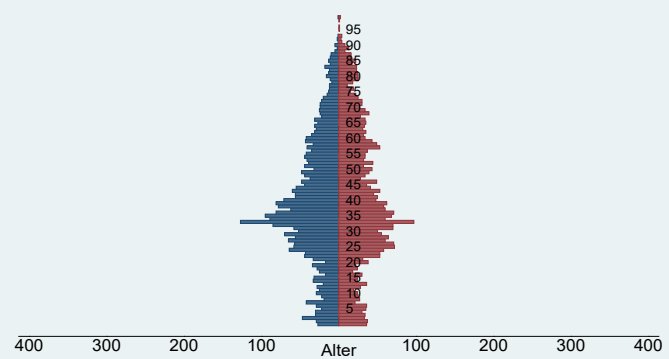

Männlich (Gesamt) Weiblich (Gesamt)

© Landeshauptstadt Magdeburg - Amt für Statistik, Wahlen und Digitalisierung

Fermersleben (STT 46)

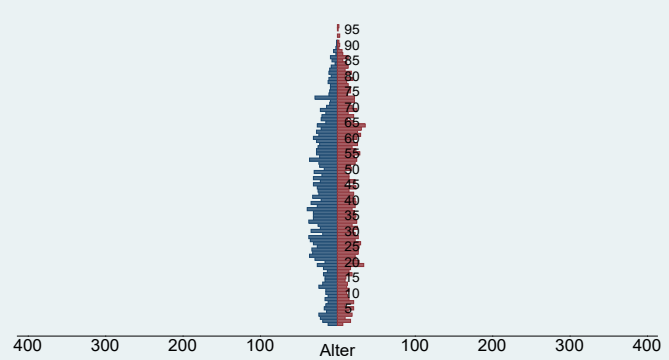

Männlich (Gesamt) Weiblich (Gesamt)

© Landeshauptstadt Magdeburg - Amt für Statistik, Wahlen und Digitalisierung

Salbke (STT 48)

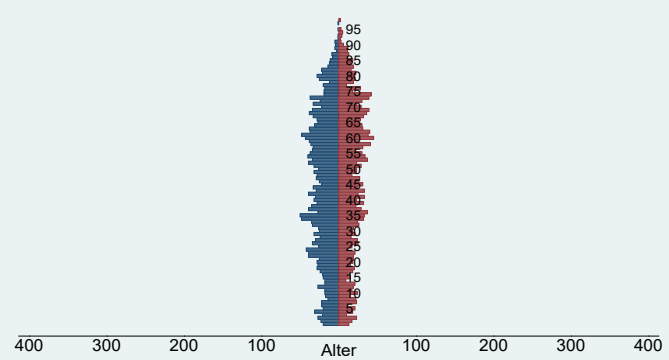

Männlich (Gesamt) Weiblich (Gesamt)

© Landeshauptstadt Magdeburg - Amt für Statistik, Wahlen und Digitalisierung

Westerhüsen (STT 50)

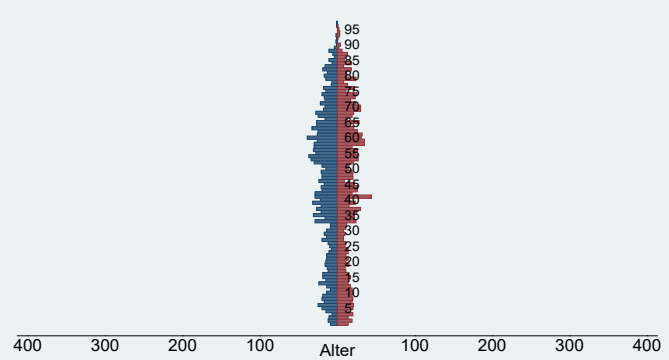

Männlich (Gesamt) Weiblich (Gesamt)

© Landeshauptstadt Magdeburg - Amt für Statistik, Wahlen und Digitalisierung

Brückfeld (STT 52)

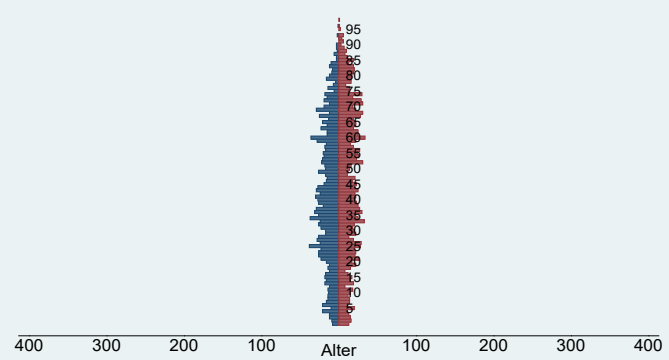

Männlich (Gesamt) Weiblich (Gesamt)

© Landeshauptstadt Magdeburg - Amt für Statistik, Wahlen und Digitalisierung

Berliner Chaussee (STT 54)

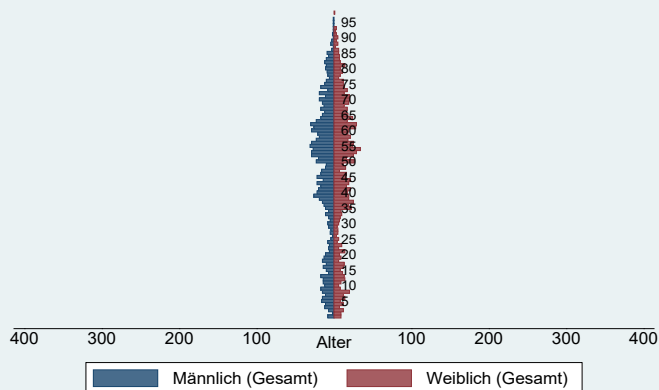

© Landeshauptstadt Magdeburg - Amt für Statistik, Wahlen und Digitalisierung

Cracau (STT 56)

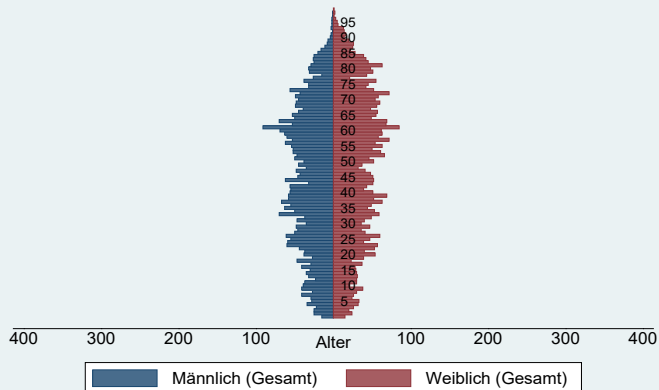

© Landeshauptstadt Magdeburg - Amt für Statistik, Wahlen und Digitalisierung

Prester (STT 58)

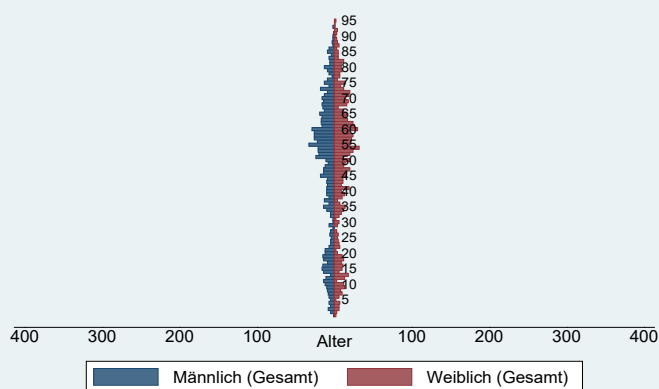

© Landeshauptstadt Magdeburg - Amt für Statistik, Wahlen und Digitalisierung

Herrenkrug (STT 64)

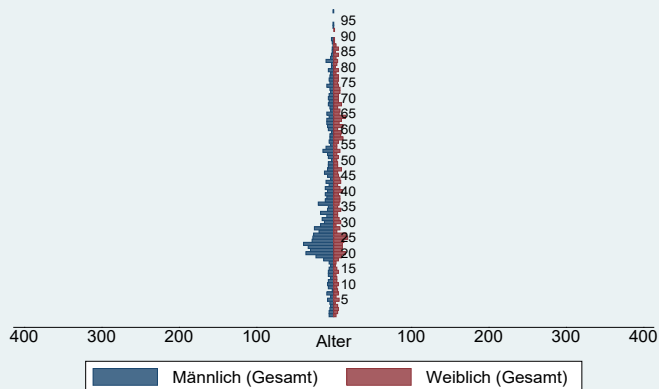

© Landeshauptstadt Magdeburg - Amt für Statistik, Wahlen und Digitalisierung

Rothensee (STT 66)

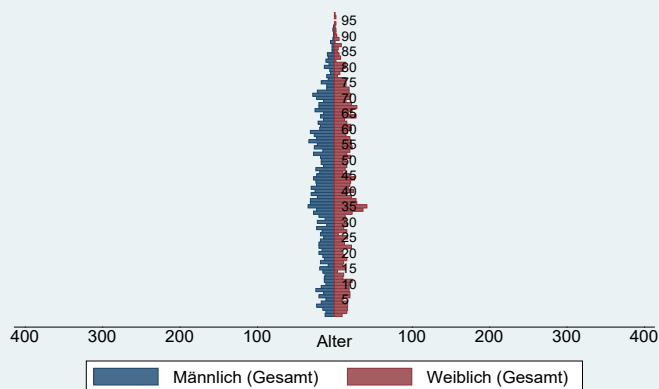

© Landeshauptstadt Magdeburg - Amt für Statistik, Wahlen und Digitalisierung

Pechau (STT 74)

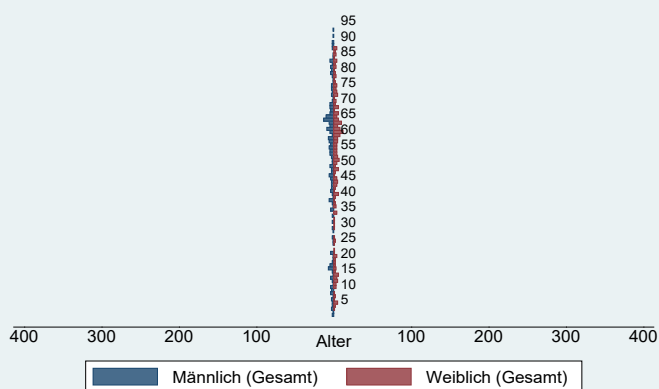

© Landeshauptstadt Magdeburg - Amt für Statistik, Wahlen und Digitalisierung

Randau - Calenberge (STT 76)

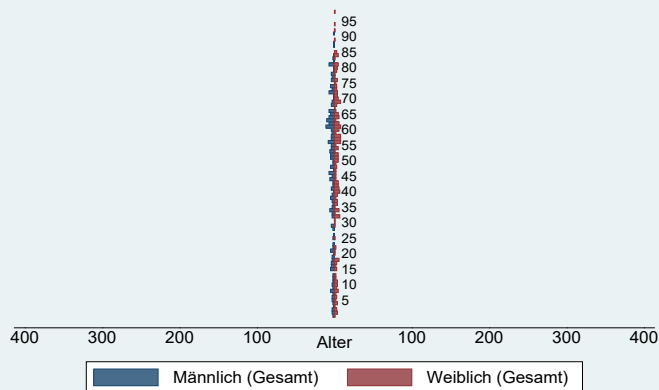

© Landeshauptstadt Magdeburg - Amt für Statistik, Wahlen und Digitalisierung

Beyendorf - Sohlen (STT 78)

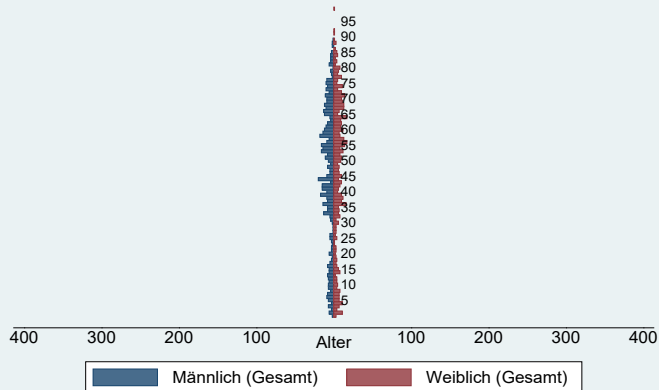

© Landeshauptstadt Magdeburg - Amt für Statistik, Wahlen und Digitalisierung

Gliederung des Stadtgebietes nach Statistischen Bezirken



Tabelle 57

Einwohner mit Hauptwohnsitz der Stadt Magdeburg nach Statistischen Bezirken von 2012 bis 2023

(Stand: 31.12. des Jahres, Quelle: Einwohnermelderegister)

STB/STT	Geschl.	2012	2013	2014	2015	2016	2017	2018	2019	2020	2021	2022	2023
011	M	1 903	1 939	1 975	1 996	2 006	1 993	2 027	1 976	1 969	1 937	1 986	1 952
011	W	2 093	2 118	2 211	2 168	2 171	2 169	2 165	2 142	2 088	2 068	2 133	2 071
012	M	932	920	940	1 063	966	994	1 015	991	981	949	941	953
012	W	1 211	1 160	1 185	1 171	1 186	1 220	1 205	1 190	1 196	1 173	1 176	1 152
013	M	1 582	1 588	1 623	1 653	1 656	1 671	1 662	1 658	1 640	1 660	1 710	1 698
013	W	1 856	1 865	1 867	1 862	1 865	1 885	1 849	1 794	1 783	1 772	1 804	1 760
014	M	420	405	418	410	433	430	497	524	584	607	616	679
014	W	517	522	525	529	540	541	584	592	631	660	696	728
015	M	1 812	1 811	1 796	1 833	1 835	1 840	1 843	1 910	1 949	1 992	1 976	1 976
015	W	1 565	1 552	1 585	1 620	1 644	1 646	1 658	1 758	1 759	1 848	1 838	1 824
016	M	876	918	922	923	940	946	942	929	914	936	933	953
016	W	759	822	827	832	856	860	840	823	822	851	879	873
STT 01	gesamt	15 526	15 620	15 874	16 060	16 098	16 195	16 287	16 287	16 316	16 453	16 688	16 619
021	M	1 193	1 182	1 201	1 227	1 241	1 229	1 278	1 275	1 258	1 235	1 206	1 166
021	W	1 232	1 217	1 211	1 220	1 224	1 217	1 239	1 210	1 232	1 261	1 237	1 234
022	M	54	53	58	56	58	55	51	51	54	56	57	57
022	W	47	46	50	50	40	40	43	42	38	39	43	44
023	M	251	243	246	251	248	252	246	245	247	247	236	234
023	W	244	245	246	251	248	243	246	246	247	249	245	246
STT 02	gesamt	3 021	2 986	3 012	3 055	3 059	3 036	3 103	3 069	3 076	3 087	3 024	2 981
041	M	907	899	887	973	1 030	1 005	1 007	934	884	921	934	932
041	W	584	574	565	612	582	568	585	591	534	545	578	600
042	M	1 073	1 072	1 141	1 222	1 266	1 248	1 338	1 438	1 314	1 351	1 317	1 378
042	W	1 008	1 031	1 104	1 125	1 097	1 052	1 094	1 118	1 090	1 139	1 117	1 097
043	M	901	912	913	1 008	977	973	998	991	961	965	981	1 001
043	W	1 060	1 055	1 049	1 120	1 093	1 133	1 140	1 114	1 088	1 064	1 076	1 080
044	M	2 263	2 260	2 345	2 388	2 377	2 375	2 346	2 357	2 358	2 443	2 440	2 442
044	W	2 328	2 324	2 344	2 394	2 399	2 381	2 376	2 325	2 347	2 389	2 424	2 378
045	M	181	198	200	194	204	217	243	290	294	321	318	300
045	W	108	122	134	131	133	144	161	217	221	240	231	230
046	M	141	162	153	159	171	194	192	205	210	227	248	248
046	W	97	118	116	125	114	135	126	126	132	137	154	169
STT 04	gesamt	10 651	10 727	10 951	11 451	11 443	11 425	11 606	11 706	11 433	11 742	11 818	11 855
061	M	2 068	2 094	2 164	2 208	2 287	2 340	2 352	2 350	2 318	2 335	2 333	2 372
061	W	2 304	2 365	2 339	2 371	2 394	2 416	2 409	2 361	2 352	2 333	2 366	2 376
062	M	2 445	2 490	2 479	2 616	2 824	2 981	2 949	2 922	2 898	2 972	3 006	3 093
062	W	2 325	2 332	2 323	2 417	2 533	2 624	2 613	2 541	2 483	2 487	2 635	2 692
063	M	220	266	315	573	508	432	514	476	459	505	527	578
063	W	291	328	368	451	423	373	381	367	349	343	348	355
064	M	135	123	134	134	187	172	160	178	171	198	205	213
064	W	73	71	86	96	94	96	95	89	88	119	121	140
065	M	182	181	180	179	181	176	175	174	177	168	171	171
065	W	179	178	181	178	179	169	160	161	165	152	155	151
066	M	1 574	1 618	1 655	1 669	1 682	1 711	1 705	1 660	1 662	1 665	1 680	1 652
066	W	1 642	1 685	1 728	1 735	1 732	1 749	1 754	1 742	1 716	1 727	1 765	1 718
067	M	12	12	10	6	6	6	6	6	6	5	5	.
067	W	12	12	12	5	4	4	4	4	4	4	.	.
068	M	203	201	207	215	322	234	221	222	218	217	215	208
068	W	232	233	230	233	283	241	238	233	233	226	225	214
STT 06	gesamt	13 897	14 189	14 411	15 086	15 639	15 724	15 736	15 486	15 299	15 456	15 760	15 940

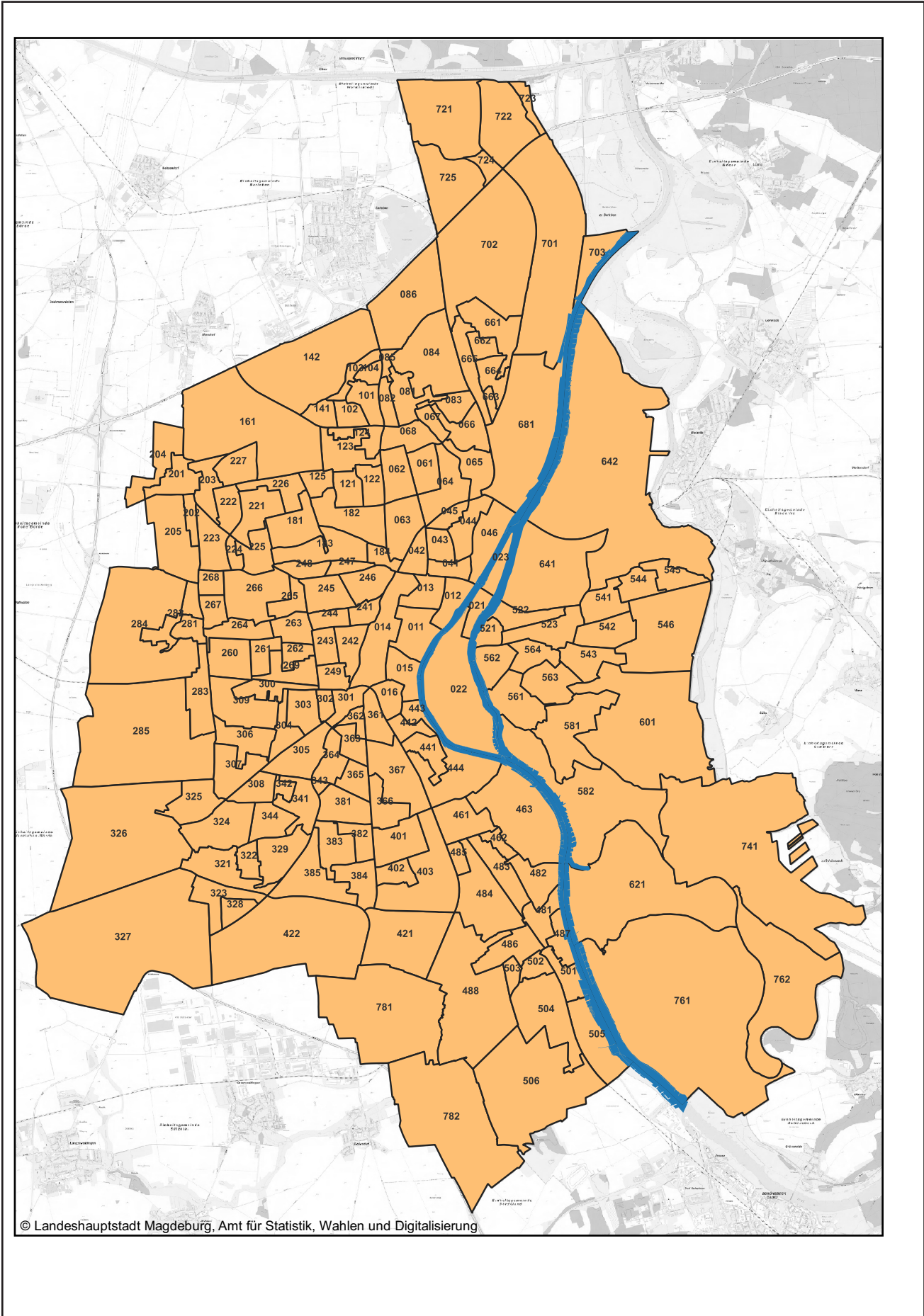
STB/STT	Geschl.	2012	2013	2014	2015	2016	2017	2018	2019	2020	2021	2022	2023
081	M	3 107	3 054	3 037	3 021	3 123	3 103	3 162	3 088	3 047	2 909	2 883	2 928
081	W	3 531	3 498	3 452	3 402	3 471	3 405	3 432	3 404	3 350	3 243	3 252	3 291
082	M	1 823	1 858	1 873	1 921	2 036	2 062	2 054	2 018	1 967	1 987	2 060	2 116
082	W	1 983	2 005	1 958	1 992	2 012	2 032	1 980	1 948	1 893	1 905	2 020	2 045
083	M	439	434	423	420	418	417	413	413	405	400	401	402
083	W	429	416	416	412	411	407	409	426	418	416	420	415
084	M	5	6	5
084	W	5	7	5
085	M	49	49	50	51	51	51	50	48	47	50	48	47
085	W	48	49	45	47	53	56	58	57	55	59	59	55
086	M	18	18	19	20	17	19	18	19	21	23	22	22
086	W	15	16	16	16	16	17	18	16	18	21	18	19
STT 08	gesamt	11 448	11 404	11 294	11 307	11 613	11 574	11 599	11 442	11 228	11 023	11 196	11 350
101	M	2 435	2 406	2 476	2 564	2 654	2 529	2 535	2 556	2 531	2 496	2 541	2 578
101	W	2 815	2 810	2 855	2 895	2 922	2 851	2 830	2 816	2 785	2 730	2 794	2 774
102	M	259	251	238	232	232	229	237	239	233	231	225	233
102	W	253	245	240	238	247	252	249	264	269	274	261	261
103	M	133	128	123	126	116	112	113	110	109	111	106	114
103	W	162	172	165	163	160	159	167	165	163	154	148	138
104	M
104	W
STT 10	gesamt	6 059	6 014	6 099	6 220	6 333	6 134	6 133	6 152	6 092	5 998	6 077	6 100
121	M	1 675	1 686	1 702	1 697	1 748	1 743	1 736	1 743	1 706	1 699	1 730	1 723
121	W	1 830	1 835	1 836	1 813	1 810	1 788	1 789	1 794	1 744	1 729	1 747	1 764
122	M	1 288	1 295	1 266	1 287	1 334	1 307	1 304	1 242	1 251	1 241	1 242	1 252
122	W	1 359	1 383	1 378	1 404	1 391	1 391	1 387	1 328	1 344	1 334	1 373	1 355
123	M	553	551	545	531	532	528	512	508	512	524	513	509
123	W	555	556	556	555	571	571	562	553	562	557	568	554
124	M	1 152	1 166	1 177	1 163	1 234	1 247	1 249	1 212	1 180	1 227	1 257	1 247
124	W	1 200	1 168	1 164	1 168	1 208	1 215	1 191	1 160	1 131	1 121	1 203	1 181
125	M	15	18	19	18	19	20	21	22	23	24	24	24
125	W	15	17	19	19	20	20	20	20	21	22	22	22
STT 12	gesamt	9 642	9 675	9 662	9 655	9 867	9 830	9 771	9 582	9 474	9 478	9 679	9 631
142	M	4	4	4	4	4	4	4	5	4	5	5	.
142	W	6	5	5	4	4	4	4	5	4	5	5	.
STT 14	gesamt	10	9	9	8	8	8	8	10	8	10	10	7
181	M	1 375	1 374	1 359	1 326	1 303	1 318	1 323	1 312	1 314	1 291	1 249	1 249
181	W	1 433	1 410	1 413	1 413	1 400	1 421	1 403	1 401	1 398	1 412	1 391	1 388
182	M	600	596	592	584	583	600	603	587	582	585	565	575
182	W	606	608	602	590	593	596	592	597	585	586	580	592
183	M	393	401	388	386	389	379	374	378	370	369	358	361
183	W	354	361	348	351	356	356	349	355	349	352	352	354
184	M	-	-	42	92
184	W	-	-	-	4	-	-	-	-	-	-	-	-
STT 18	gesamt	4 761	4 750	4 744	4 746	4 625	4 671	4 645	4 631	4 600	4 597	4 499	4 521
201	M	608	627	607	610	610	620	630	633	640	661	633	618
201	W	650	621	623	622	619	616	612	610	626	627	631	615
202	M	302	301	305	298	300	302	309	296	289	288	301	294
202	W	276	281	286	287	296	300	314	315	312	319	322	322
203	M	403	403	395	389	392	382	394	401	389	386	386	392
203	W	400	400	395	399	397	395	397	393	390	396	411	413
204	M	14	18	17	16	15	17	17	18	18	18	18	19
204	W	23	25	26	28	28	24	26	26	25	24	25	25
205	M	678	670	659	655	646	649	637	631	618	597	593	575

STB/STT	Geschl.	2012	2013	2014	2015	2016	2017	2018	2019	2020	2021	2022	2023
205	W	680	660	661	650	635	628	620	605	599	588	578	569
STT 20	gesamt	4 034	4 006	3 974	3 954	3 938	3 933	3 956	3 928	3 906	3 904	3 898	3 842
221	M	2 329	2 359	2 365	2 395	2 445	2 609	2 500	2 467	2 412	2 385	2 399	2 393
221	W	2 473	2 488	2 492	2 539	2 569	2 620	2 566	2 550	2 534	2 507	2 573	2 611
222	M	1 142	1 088	1 075	1 188	1 210	1 144	1 107	1 051	1 059	1 082	1 094	1 127
222	W	1 168	1 129	1 087	1 186	1 193	1 116	1 081	1 032	1 048	1 066	1 074	1 142
223	M	1 162	1 145	1 187	1 185	1 311	1 434	1 489	1 540	1 548	1 623	1 734	1 764
223	W	1 089	1 105	1 156	1 144	1 238	1 367	1 468	1 514	1 521	1 544	1 652	1 668
224	M	181	177	182	196	206	210	220	213	210	204	209	203
224	W	189	190	202	212	224	225	238	227	230	230	228	232
225	M	393	396	397	397	388	383	385	382	379	379	375	376
225	W	393	409	413	416	423	413	397	391	389	395	391	392
226	M	-	-	-	-	-	-	-	-	18	20	19	23
226	W	-	-	-	-	-	-	-	-	39	36	34	29
STT 22	gesamt	10 519	10 486	10 556	10 858	11 207	11 521	11 451	11 367	11 387	11 471	11 782	11 960
241	M	396	375	379	393	403	424	416	412	408	401	408	410
241	W	426	414	409	412	398	405	417	398	395	411	404	405
242	M	1 147	1 156	1 150	1 140	1 189	1 213	1 225	1 208	1 187	1 176	1 218	1 221
242	W	1 376	1 409	1 419	1 438	1 405	1 403	1 393	1 374	1 351	1 330	1 339	1 367
243	M	2 736	2 796	2 798	2 777	2 790	2 806	2 799	2 754	2 733	2 722	2 633	2 643
243	W	2 865	2 923	2 890	2 888	2 862	2 859	2 890	2 777	2 730	2 703	2 697	2 608
244	M	1 566	1 589	1 586	1 615	1 693	1 719	1 733	1 705	1 714	1 706	1 711	1 696
244	W	1 581	1 610	1 589	1 642	1 679	1 702	1 705	1 635	1 649	1 666	1 668	1 632
245	M	4 044	4 055	4 080	4 074	4 098	4 103	4 030	3 986	3 966	3 895	3 934	3 993
245	W	4 360	4 395	4 426	4 390	4 374	4 407	4 373	4 333	4 226	4 163	4 252	4 199
246	M	2 215	2 188	2 204	2 254	2 242	2 253	2 243	2 186	2 150	2 155	2 116	2 120
246	W	2 520	2 502	2 500	2 515	2 488	2 484	2 471	2 419	2 400	2 383	2 365	2 326
247	M	42	43	51	62	81	81	86	87	77	74	89	94
247	W	40	38	46	55	63	67	74	73	70	67	71	81
248	M	83	76	76	78	77	77	78	77	79	83	80	79
248	W	90	87	86	89	88	84	84	80	83	84	88	86
249	M	36	44	45	74	105	113	117	119	83	96	111	115
249	W	35	35	30	62	81	91	94	103	71	91	123	147
STT 24	gesamt	25 558	25 735	25 764	25 958	26 116	26 291	26 228	25 726	25 372	25 206	25 307	25 222
260	M	-	-	-	-	-	-	-	-	-	-	-	-
260	W	-	-	-	-	-	-	-	-	-	-	-	-
261	M	1 586	1 561	1 492	1 500	1 454	1 421	1 444	1 411	1 409	1 399	1 405	1 396
261	W	1 999	1 997	1 859	1 842	1 783	1 745	1 724	1 685	1 688	1 680	1 692	1 700
262	M	962	964	919	1 030	939	949	942	921	916	902	911	939
262	W	1 130	1 130	1 121	1 154	1 108	1 135	1 125	1 104	1 109	1 070	1 070	1 074
263	M	1 202	1 206	1 183	1 201	1 202	1 231	1 226	1 233	1 224	1 190	1 200	1 160
263	W	1 296	1 308	1 310	1 327	1 330	1 334	1 326	1 330	1 315	1 327	1 328	1 323
264	M	919	932	969	972	975	972	980	967	964	965	981	947
264	W	982	995	1 038	1 055	1 064	1 069	1 061	1 069	1 052	1 047	1 051	1 033
265	M	46	54	71	77	86	94	92	87	87	86	85	79
265	W	118	123	145	157	165	162	164	152	146	150	149	143
266	M	1 389	1 362	1 348	1 336	1 328	1 338	1 338	1 299	1 293	1 272	1 257	1 259
266	W	1 483	1 482	1 479	1 489	1 468	1 457	1 466	1 449	1 450	1 430	1 433	1 416
267	M	395	421	433	403	401	408	411	404	393	398	394	382
267	W	404	434	448	418	403	401	405	405	388	386	393	389
268	M	152	150	150	148	145	142	143	209	240	256	256	256
268	W	151	147	141	142	138	136	134	203	224	240	242	248
269	M	383	359	374	389	385	392	389	387	381	384	388	374
269	W	377	330	341	364	359	343	346	336	339	340	362	360
STT 26	gesamt	14 974	14 955	14 821	15 004	14 733	14 729	14 716	14 651	14 618	14 522	14 597	14 478

STB/STT	Geschl.	2012	2013	2014	2015	2016	2017	2018	2019	2020	2021	2022	2023
281	M	467	466	463	474	482	450	447	447	449	459	440	434
281	W	459	451	449	457	470	454	458	440	447	454	456	461
282	M	426	412	414	425	421	423	422	498	575	605	601	591
282	W	406	406	417	434	424	426	419	507	598	613	616	612
283	M	749	751	759	758	757	762	769	778	769	767	773	764
283	W	711	708	717	711	723	726	739	742	748	756	753	749
284	M	119	137	141	144	143	141	137	136	138	141	142	189
284	W	100	114	122	118	118	116	113	111	115	116	119	165
285	M	-	-	-	-	-	-	-	-	-	-	-	-
285	W
STT 28	gesamt	3 438	3 446	3 483	3 522	3 539	3 499	3 505	3 659	3 839	3 911	3 900	3 965
300	M	20	23	27	11	11	11	12	12	12	12	14	14
300	W	16	17	22	13	12	11	12	13	11	13	17	16
301	M	239	256	262	266	296	284	274	321	341	322	335	340
301	W	186	186	189	209	214	209	205	238	270	287	337	332
302	M	832	844	844	826	826	841	834	828	826	813	829	824
302	W	917	896	903	890	890	889	877	874	872	838	852	852
303	M	1 916	2 006	2 054	2 032	2 143	2 231	2 205	2 189	2 193	2 238	2 277	2 227
303	W	1 828	1 868	1 926	1 895	1 930	1 970	1 937	1 885	1 980	2 024	2 091	2 093
304	M	1 518	1 538	1 588	1 615	1 682	1 729	1 758	1 761	1 732	1 764	1 781	1 768
304	W	1 504	1 543	1 539	1 537	1 567	1 606	1 630	1 628	1 636	1 657	1 670	1 642
305	M	1 146	1 238	1 215	1 245	1 378	1 371	1 350	1 302	1 299	1 278	1 268	1 368
305	W	1 141	1 206	1 175	1 217	1 237	1 248	1 258	1 236	1 203	1 205	1 225	1 209
306	M	1 185	1 119	1 086	1 074	1 070	1 096	1 044	1 029	1 012	1 003	1 028	1 066
306	W	1 484	1 404	1 380	1 337	1 300	1 322	1 278	1 244	1 226	1 206	1 259	1 262
307	M	584	575	578	573	569	561	558	559	554	558	548	538
307	W	689	690	688	691	682	663	652	658	646	644	620	626
308	M	694	703	697	702	697	681	693	699	682	664	663	654
308	W	765	770	764	772	784	780	769	766	746	739	743	709
309	M	336	350	368	371	413	408	414	420	406	406	416	405
309	W	355	351	361	355	369	391	396	396	397	405	416	385
STT 30	gesamt	17 355	17 583	17 666	17 631	18 070	18 302	18 156	18 058	18 044	18 076	18 389	18 330
321	M	1 121	1 142	1 134	1 133	1 152	1 152	1 158	1 137	1 119	1 139	1 114	1 076
321	W	1 162	1 179	1 150	1 143	1 183	1 185	1 173	1 137	1 140	1 149	1 146	1 127
322	M	430	419	414	416	428	435	432	439	429	428	438	437
322	W	437	433	425	417	441	453	460	458	444	445	435	430
323	M	575	583	598	587	581	575	587	594	601	601	598	588
323	W	601	604	618	620	618	615	626	630	641	638	646	623
324	M	1 348	1 347	1 337	1 336	1 334	1 318	1 293	1 286	1 250	1 234	1 275	1 282
324	W	1 345	1 329	1 326	1 353	1 355	1 346	1 344	1 326	1 299	1 280	1 313	1 352
325	M	415	406	399	403	398	389	390	393	389	392	398	389
325	W	395	389	389	383	385	370	373	371	379	383	394	387
326	M	1 242	1 268	1 261	1 259	1 257	1 239	1 243	1 218	1 186	1 171	1 171	1 148
326	W	1 320	1 346	1 366	1 347	1 322	1 313	1 310	1 301	1 302	1 272	1 297	1 269
327	M	56	58	61	63	68	83	94	102	104	102	101	95
327	W	58	58	51	52	53	76	98	108	111	110	113	96
328	M	10	9
328	W	6	.
STT 32	gesamt	10 515	10 573	10 542	10 525	10 583	10 551	10 584	10 508	10 406	10 355	10 455	10 310

STB/STT	Geschl.	2012	2013	2014	2015	2016	2017	2018	2019	2020	2021	2022	2023
341	M	524	554	567	569	574	601	634	610	599	591	593	601
341	W	515	527	538	548	553	573	578	565	543	553	557	567
342	M	274	273	269	265	260	263	273	261	264	257	261	257
342	W	310	316	298	295	297	297	300	297	299	302	297	292
343	M	78	72	76	73	73	73	73	70	70	74	76	75
343	W	83	80	81	80	82	78	75	74	74	75	75	78
344	M	173	172	176	170	170	167	163	158	164	161	167	159
344	W	185	181	183	182	179	178	173	173	172	167	165	166
STT 34	gesamt	2 142	2 175	2 188	2 182	2 188	2 230	2 269	2 208	2 185	2 180	2 191	2 195
361	M	1 751	1 786	1 789	1 790	1 793	1 793	1 803	1 780	1 768	1 801	1 839	1 839
361	W	1 822	1 828	1 833	1 862	1 865	1 850	1 840	1 836	1 823	1 814	1 820	1 834
362	M	382	391	409	508	515	526	560	534	530	534	539	551
362	W	395	428	416	530	534	573	600	617	627	602	610	655
363	M	1 360	1 370	1 366	1 369	1 378	1 379	1 383	1 357	1 327	1 354	1 342	1 358
363	W	1 670	1 677	1 662	1 657	1 647	1 628	1 655	1 654	1 625	1 654	1 680	1 648
364	M	290	283	270	277	304	289	276	273	259	247	261	245
364	W	314	314	291	291	301	303	296	284	263	263	263	257
365	M	101	100	109	100	107	110	111	114	101	90	87	98
365	W	194	185	176	180	176	164	160	155	159	150	162	162
366	M	2 303	2 359	2 358	2 375	2 534	2 608	2 603	2 712	2 688	2 802	2 921	2 953
366	W	2 699	2 720	2 686	2 688	2 759	2 765	2 800	2 806	2 791	2 843	3 010	3 003
367	M	591	657	715	920	829	693	660	687	707	755	781	825
367	W	480	510	516	600	560	561	589	578	570	646	672	670
STT 36	gesamt	14 352	14 608	14 596	15 147	15 302	15 242	15 336	15 387	15 238	15 555	15 987	16 098
381	M	1 062	1 043	1 036	1 010	1 009	975	955	931	929	924	936	942
381	W	1 166	1 141	1 142	1 124	1 119	1 088	1 055	1 043	1 068	1 065	1 068	1 044
382	M	1 000	988	979	963	951	943	941	933	932	926	898	904
382	W	1 135	1 118	1 120	1 098	1 075	1 048	1 044	1 048	1 062	1 051	1 030	1 044
383	M	2 557	2 547	2 561	2 521	2 572	2 582	2 591	2 547	2 543	2 522	2 620	2 642
383	W	3 169	3 191	3 202	3 150	3 146	3 161	3 178	3 179	3 166	3 145	3 265	3 229
384	M	771	756	754	751	744	737	747	741	761	742	720	732
384	W	785	777	789	782	775	754	753	742	751	736	714	722
385	M	337	337	325	321	326	319	316	308	315	309	306	311
385	W	344	344	322	329	329	327	321	309	311	305	299	290
STT 38	gesamt	12 326	12 242	12 230	12 049	12 046	11 934	11 901	11 781	11 838	11 725	11 856	11 860
401	M	990	978	983	997	991	980	954	953	944	923	921	908
401	W	1 018	1 018	1 020	1 020	1 008	1 001	977	974	977	954	947	931
402	M	623	615	606	613	643	637	637	630	611	592	584	591
402	W	567	561	560	564	554	541	541	538	536	516	523	551
403	M	719	731	769	827	814	809	794	779	774	745	747	758
403	W	697	701	716	752	744	755	750	745	735	715	724	722
STT 40	gesamt	4 614	4 604	4 654	4 773	4 754	4 723	4 653	4 619	4 577	4 445	4 446	4 461
421	M	6	5	.	6	9	.	.
421	W	4	4	.	4	6	.	.
422	M	.	7	8	7	7	8	7	7	5	5	5	4
422	W	.	-	-	-	-	-	-	-	-	-	-	-
STT 42	gesamt	19	16	15	17	16	17	16	15	13	20	13	11

STB/STT	Geschl.	2012	2013	2014	2015	2016	2017	2018	2019	2020	2021	2022	2023
441	M	1 712	1 842	1 902	1 998	2 018	2 078	2 075	2 011	2 025	2 053	2 044	2 089
441	W	1 637	1 704	1 772	1 847	1 879	1 915	1 935	1 875	1 827	1 829	1 908	1 974
442	M	706	714	792	815	886	897	875	894	889	875	906	960
442	W	793	796	851	890	927	940	961	989	968	975	1 015	1 069
443	M	-	-	-	-	-	-	-	-	-	-	-	-
443	W	-	-	-	-	-	-	-	-	-	-	-	-
444	M	238	249	274	303	272	275	271	273	268	273	293	328
444	W	182	206	239	247	258	271	276	252	240	259	316	332
STT 44	gesamt	5 268	5 511	5 830	6 100	6 240	6 376	6 393	6 294	6 217	6 264	6 482	6 752
461	M	1 022	1 024	1 019	1 049	1 101	1 123	1 112	1 123	1 103	1 114	1 094	1 092
461	W	1 073	1 040	1 008	1 034	1 074	1 080	1 074	1 047	1 047	1 040	1 047	1 052
462	M	671	691	721	737	740	772	766	762	749	761	779	778
462	W	613	614	607	646	661	668	670	664	658	646	683	656
463	M	6	4	5	5	5	4	4	4	4	4	4	4
463	W	6	6	7	7	7	6	6	6	5	4	4	4
STT 46	gesamt	3 391	3 379	3 367	3 478	3 588	3 653	3 632	3 606	3 566	3 569	3 611	3 586
481	M	598	624	629	658	689	701	701	686	706	731	688	696
481	W	508	517	528	537	568	559	569	558	584	603	573	573
482	M	617	607	608	680	792	744	808	770	801	817	853	985
482	W	624	621	639	669	749	736	791	747	769	784	811	786
483	M	21	23	22	24	26	26	26	28	25	22	23	22
483	W	22	23	23	23	23	23	23	22	23	20	22	22
484	M	608	598	596	593	584	590	600	588	600	609	615	603
484	W	598	592	592	601	605	598	608	599	605	612	615	608
485	M	4	.	5
485	W	6	6	7	7	7	7	7
486	M	180	187	189	184	181	182	179	179	177	177	173	170
486	W	165	170	166	170	163	168	160	153	158	159	146	148
487	M
487	W
STT 48	gesamt	3 945	3 966	3 997	4 146	4 387	4 337	4 475	4 341	4 460	4 548	4 533	4 628
501	M	419	419	414	426	433	451	457	466	473	458	466	457
501	W	438	418	401	409	420	431	431	431	419	414	428	406
502	M	520	535	532	535	558	558	545	531	519	528	533	532
502	W	552	563	543	538	556	572	576	543	527	531	523	516
503	M	50	54	53	55	58	70	81	87	117	131	153	163
503	W	52	60	55	58	64	76	93	101	133	151	167	175
504	M	452	466	468	476	489	476	468	467	464	473	465	465
504	W	442	439	459	470	479	478	481	470	474	483	490	485
505	M	68	92	179	153	100	97	101	104	83	72	68	72
505	W	76	80	87	87	80	85	76	80	77	77	76	70
506	M
506	W
STT 50	gesamt	3 075	3 131	3 197	3 213	3 243	3 300	3 315	3 285	3 291	3 323	3 374	3 346
521	M	422	402	390	346	359	345	400	533	543	583	602	587
521	W	363	354	322	273	274	295	365	495	530	562	600	615
522	M	1 024	1 014	1 014	1 010	1 022	1 021	1 016	1 002	975	971	962	924
522	W	1 101	1 066	1 067	1 100	1 117	1 092	1 098	1 100	1 078	1 073	1 071	1 047
523	M	61	79	105	118	120	121	121	120	121	120	112	112
523	W	62	79	97	98	99	104	107	109	103	104	104	106
STT52	gesamt	3 033	2 994	2 995	2 945	2 991	2 978	3 107	3 359	3 350	3 413	3 451	3 391

STB/STT	Geschl.	2012	2013	2014	2015	2016	2017	2018	2019	2020	2021	2022	2023
541	M	297	303	309	315	323	305	307	306	310	312	330	369
541	W	292	285	285	298	303	300	295	301	300	292	316	345
542	M	285	290	294	289	297	290	287	285	275	278	277	276
542	W	279	277	288	282	286	288	288	287	282	278	281	276
543	M	394	402	398	390	382	389	388	388	389	382	379	388
543	W	396	401	407	397	399	394	406	406	408	396	389	390
544	M	14	17	15	15	14	12	11	13	13	12	12	14
544	W	14	13	11	11	13	8	7	7	7	8	8	8
545	M	71	82	86	99	124	142	146	152	164	165	172	168
545	W	92	94	96	108	131	148	157	165	175	174	181	186
546	M	21	22	22	23	20	20	19	19	19	20	20	23
546	W	19	18	18	20	19	17	16	17	17	19	19	22
STT 54	gesamt	2 174	2 204	2 229	2 247	2 311	2 313	2 327	2 346	2 359	2 336	2 384	2 465
561	M	1 596	1 595	1 592	1 604	1 645	1 634	1 624	1 631	1 606	1 604	1 594	1 559
561	W	1 814	1 803	1 794	1 773	1 791	1 787	1 789	1 806	1 760	1 765	1 723	1 699
562	M	1 715	1 626	1 671	1 682	1 721	1 727	1 718	1 692	1 657	1 604	1 597	1 586
562	W	1 863	1 792	1 802	1 781	1 796	1 819	1 753	1 723	1 714	1 669	1 718	1 679
563	M	731	716	717	723	718	709	712	715	700	692	669	664
563	W	753	732	733	752	753	739	736	740	733	735	737	735
564	M	6	6	9	12	27	21	16	17	16	12	16	17
564	W	7	8	8	8	15	10	8	9	9	8	8	7
STT 56	gesamt	8 485	8 278	8 326	8 335	8 466	8 446	8 356	8 333	8 195	8 089	8 062	7 946
581	M	1 086	1 092	1 076	1 076	1 072	1 083	1 078	1 069	1 050	1 023	1 043	1 012
581	W	1 060	1 047	1 029	1 028	1 028	1 042	1 016	1 019	1 024	1 014	1 022	1 007
582	M
582	W
STT 58	gesamt	2 148	2 141	2 107	2 107	2 103	2 129	2 096	2 090	2 076	2 039	2 067	2 021
601	M	20	19	20	22	49	76	106	119	130	141	147	152
601	W	15	16	16	18	45	72	108	112	116	128	132	138
STT 60	gesamt	35	35	36	40	94	148	214	231	246	269	279	290
641	M	484	484	503	522	653	692	734	805	640	733	752	840
641	W	476	489	491	513	573	534	578	557	574	593	568	578
642	M	8	8	7	10	10	9	7	7	11	13	9	10
642	W	11	11	12	13	13	10	8	10	11	12	13	12
STT 64	gesamt	979	992	1 013	1 058	1 249	1 245	1 327	1 379	1 236	1 351	1 342	1 440
661	M	1 113	1 110	1 141	1 201	1 054	1 056	1 004	988	974	1 014	988	992
661	W	1 002	980	957	976	960	982	963	951	942	961	943	949
662	M	295	294	286	289	289	289	291	291	283	280	293	289
662	W	256	258	261	251	250	250	246	259	239	238	236	235
663	M	72	60	58	52	55	55	61	141	173	190	215	255
663	W	45	41	38	34	32	30	47	118	154	179	202	256
664	M	27	28	29	35	39	40	39	40	39	32	31	29
664	W	27	28	28	29	32	34	31	33	33	28	33	33
665	M	17	19	18	21	23	18	19	15	20	18	20	18
665	W	14	19	18	19	18	15	14	14	14	14	12	10
STT 66	gesamt	2 868	2 837	2 834	2 907	2 752	2 769	2 715	2 850	2 871	2 954	2 973	3 066
681	M	26	26	26	76	136	106	141	117	139	148	167	279
681	W	19	16	14	34	48	31	17	17	16	22	25	27
STT 68	gesamt	45	42	40	110	184	137	158	134	155	170	192	306

STB/STT	Geschl.	2012	2013	2014	2015	2016	2017	2018	2019	2020	2021	2022	2023
701	M	-	-	-	-	-	.	.	.	4	-	-	-
701	W	-	-	-	-	-	-	-	-	-	-	-	-
702	M	.	7	.	.	7	9	9	11	10	10	11	12
702	W	.	5	.	.	5	.	.	.	7	7	8	8
STT 70	gesamt	8	12	7	9	12	18	15	19	21	17	19	20
721	M	7	5	5
721	W	4	-	-	-	-
723	M	31	31	31	30	31	31	31	31	30	34	35	36
723	W	27	28	28	28	28	31	31	33	38	40	40	39
STT 72	gesamt	69	60	60	60	61	66	66	68	72	78	82	82
741	M	271	265	272	265	267	265	269	269	267	266	269	271
741	W	283	281	280	274	273	265	257	264	256	251	252	261
STT 74	gesamt	554	546	552	539	540	530	526	533	523	517	521	532
761	M	236	239	237	233	232	232	236	239	236	239	237	236
761	W	212	213	221	215	218	225	220	232	222	225	224	227
762	M	54	55	48	46	43	46	47	47	48	46	45	45
762	W	47	48	47	46	44	44	46	45	49	47	47	48
STT 76	gesamt	549	555	553	540	537	547	549	563	555	557	553	556
781	M	362	373	360	347	351	346	357	354	351	343	333	333
781	W	342	343	339	328	332	337	340	346	344	326	329	332
782	M	241	239	240	255	265	269	278	277	291	305	308	306
782	W	228	228	231	240	251	256	265	267	280	288	286	285
STT 78	gesamt	1 173	1 183	1 170	1 170	1 199	1 208	1 240	1 244	1 266	1 262	1 256	1 256
Magdeburg		232 660	233 669	234 858	238 212	241 134	241 769	242 170	240 947	239 408	239 970	242 753	243 419

Die Stadtteile 16 - Großer Silberberg und 62 - Kreuzhorst sind unbewohnt.

Werte kleiner 4 werden aus Datenschutzgründen nicht veröffentlicht.

Tabelle 58

Einwohner mit Hauptwohnsitz der Stadt Magdeburg nach Statistischen Bezirken, ausgewählten Altersgruppen und Geschlecht im Jahr 2023

(Stand: 31.12.2023, Quelle: Einwohnermelderegister)

STB	Geschlecht	0 - 5 J.	6 - 10 J.	11 - 15 J.	16 - 20 J.	21 - 25 J.	26 - 30 J.	31 - 35 J.	36 - 40 J.	41 - 45 J.	46 - 50 J.	51 - 55 J.	56 - 60 J.	61 - 65 J.	66 - 70 J.	71 - 75 J.	76 - 80 J.	ab 81 J.	gesamt
011	männlich	57	80	63	86	194	193	165	136	94	77	89	122	106	99	105	91	195	1 952
	weiblich	67	58	54	91	143	116	119	94	80	72	73	131	110	142	202	157	362	2 071
012	männlich	20	19	19	39	107	101	75	64	47	24	27	54	54	60	51	50	142	953
	weiblich	33	13	14	20	86	64	58	32	38	30	29	83	68	82	73	89	340	1 152
013	männlich	50	44	41	63	265	259	132	96	59	63	45	96	96	66	66	59	198	1 698
	weiblich	44	37	33	57	154	151	93	63	64	47	53	96	97	113	130	125	403	1 760
014	männlich	36	17	21	26	60	86	84	49	36	25	18	37	37	37	23	23	64	679
	weiblich	25	23	15	21	49	56	48	29	37	19	22	36	41	40	39	38	190	728
015	männlich	103	70	49	74	216	280	250	173	133	96	74	122	96	70	64	41	65	1 976
	weiblich	92	46	46	74	260	241	191	146	84	75	56	118	89	84	74	54	94	1 824
016	männlich	51	39	24	42	144	153	134	91	64	42	33	52	31	20	10	6	17	953
	weiblich	47	28	28	42	160	128	81	79	60	45	31	51	27	21	19	11	15	873
	gesamt	625	474	407	635	1 838	1 828	1 430	1 052	796	615	550	998	852	834	856	744	2 085	16 619
021	männlich	55	44	31	39	105	96	102	99	68	46	50	86	72	77	72	42	82	1 166
	weiblich	66	36	35	40	86	74	82	66	60	46	50	82	77	111	68	67	188	1 234
022	männlich	.	-	4	4	-	5	5	.	.	5	6	6	5	4	.	.	.	57
	weiblich	.	-	-	.	.	4	.	4	.	.	.	9	.	5	.	.	.	44
023	männlich	11	7	9	5	6	5	4	8	15	7	12	17	29	18	33	21	27	234
	weiblich	6	5	9	7	-	7	6	11	10	11	12	21	25	30	44	16	26	246
	gesamt	143	92	88	96	198	190	202	191	157	118	133	221	210	245	220	148	329	2 981
041	männlich	7	.	-	74	396	303	105	23	12	5	.	.	-	.	-	-	-	932
	weiblich	.	.	-	73	259	168	67	15	6	4	-	.	.	-	-	-	.	600
042	männlich	70	46	51	193	211	175	117	108	56	44	33	60	75	52	30	21	36	1 378
	weiblich	61	43	40	91	148	119	81	59	60	33	45	71	67	48	42	24	65	1 097
043	männlich	42	31	19	34	137	127	85	69	49	32	38	46	54	53	47	39	99	1 001
	weiblich	37	39	18	32	123	81	70	55	50	32	23	69	77	60	79	52	183	1 080
044	männlich	107	94	68	105	318	299	242	189	157	92	75	181	153	112	87	46	117	2 442
	weiblich	96	74	77	104	243	197	181	163	146	95	83	216	168	135	104	90	206	2 378
045	männlich	29	27	16	10	39	31	35	33	29	10	8	14	5	5	5	.	.	300
	weiblich	27	16	11	12	29	24	25	28	21	8	6	8	8	.	5	.	.	230
046	männlich	10	10	10	13	36	44	32	29	12	17	11	7	7	5	-	-	4	248
	weiblich	11	7	7	7	22	31	21	21	12	8	4	4	5	169
	gesamt	499	393	317	748	1 961	1 599	1 061	792	610	380	329	678	615	475	401	279	718	11 855

STB	Geschlecht	0 - 5 J.	6 - 10 J.	11 - 15 J.	16 - 20 J.	21 - 25 J.	26 - 30 J.	31 - 35 J.	36 - 40 J.	41 - 45 J.	46 - 50 J.	51 - 55 J.	56 - 60 J.	61 - 65 J.	66 - 70 J.	71 - 75 J.	76 - 80 J.	ab 81 J.	gesamt
061	männlich	125	99	115	131	216	169	200	179	183	117	118	194	136	106	85	63	136	2 372
	weiblich	122	96	114	121	141	137	162	156	138	100	108	175	154	137	99	91	325	2 376
062	männlich	255	198	155	159	360	340	281	224	185	135	111	188	145	105	68	48	136	3 093
	weiblich	234	178	175	175	222	215	141	169	143	116	82	155	126	102	80	107	272	2 692
063	männlich	11	4	12	65	105	84	66	46	31	22	12	32	23	14	21	8	22	578
	weiblich	7	7	12	29	35	27	22	17	13	14	18	29	16	16	12	15	66	355
064	männlich	9	12	7	11	29	19	15	26	15	18	9	25	10	6	-	-	-	213
	weiblich	13	11	-	9	18	8	14	11	10	6	8	11	7	-	-	4	-	140
065	männlich	6	6	16	11	5	4	7	10	11	15	11	22	23	12	8	-	-	171
	weiblich	5	10	4	5	5	-	7	10	11	12	11	20	15	18	7	6	4	151
066	männlich	81	75	69	66	79	76	124	146	141	105	90	174	124	106	81	47	68	1 652
	weiblich	74	82	72	73	72	72	117	162	107	83	92	155	149	130	105	73	100	1 718
067	männlich	-	-	-	-	-	-	-	-	-	-	-	-	-	-	-	-	-	-
	weiblich	-	-	-	-	-	-	-	-	-	-	-	-	-	-	-	-	-	-
068	männlich	7	13	9	11	6	11	11	15	6	11	14	26	21	12	12	9	14	208
	weiblich	10	7	6	6	9	4	12	7	11	12	8	25	15	13	18	8	43	214
081	gesamt	959	798	769	872	1 302	1 168	1 179	1 178	1 005	766	692	1 232	965	779	600	484	1 192	15 940
	männlich	96	143	136	165	192	145	160	155	171	148	145	220	188	161	204	196	303	2 928
082	weiblich	140	113	148	138	115	108	123	161	151	122	120	225	200	287	332	283	525	3 291
	männlich	106	116	100	115	209	200	166	133	119	107	91	154	124	79	92	94	111	2 116
083	weiblich	119	105	123	92	131	106	97	120	94	97	94	123	124	116	151	136	217	2 045
	männlich	14	15	23	22	13	7	9	18	17	35	30	46	34	31	33	23	32	402
084	weiblich	12	15	26	18	7	-	9	28	22	27	25	45	37	41	30	36	34	415
	männlich	-	-	-	-	-	-	-	-	-	-	-	-	-	-	-	-	-	5
085	weiblich	-	-	-	-	-	-	-	-	-	-	-	-	-	-	-	-	-	5
	männlich	-	-	-	-	-	-	-	5	4	-	4	7	-	8	4	-	-	47
086	weiblich	-	-	-	-	-	-	4	5	-	4	-	4	7	6	5	4	4	55
	männlich	-	-	-	-	-	-	-	-	-	-	-	-	-	-	-	-	-	22
101	weiblich	-	-	-	-	-	-	-	-	-	-	-	-	-	-	-	-	-	19
	gesamt	491	512	561	554	668	571	571	630	583	547	513	831	725	731	856	775	1 231	11 350
102	männlich	169	162	140	115	151	143	168	173	121	131	142	162	121	148	183	151	198	2 578
	weiblich	150	156	115	110	113	130	140	147	134	125	102	170	150	223	305	220	284	2 774
103	männlich	10	13	5	12	6	4	6	10	11	19	13	25	22	19	18	13	27	233
	weiblich	11	13	14	14	-	4	7	20	12	10	16	23	19	24	28	20	26	261
103	männlich	-	4	-	-	-	-	4	-	7	7	7	13	10	5	13	13	21	114
	weiblich	-	5	4	10	-	-	4	10	-	5	5	8	-	17	11	9	39	138

STB	Geschlecht	0 - 5 J.	6 - 10 J.	11 - 15 J.	16 - 20 J.	21 - 25 J.	26 - 30 J.	31 - 35 J.	36 - 40 J.	41 - 45 J.	46 - 50 J.	51 - 55 J.	56 - 60 J.	61 - 65 J.	66 - 70 J.	71 - 75 J.	76 - 80 J.	ab 81 J.	gesamt	
104	männlich	-	-	-	-	-	-	-	-	-	-	-	-	-	-	-	-	-	-	
	weiblich	-	-	-	-	-	-	-	-	-	-	-	-	-	-	-	-	-	-	-
	gesamt	345	353	278	261	276	284	329	361	288	297	285	402	325	436	558	427	595	6 100	
121	männlich	67	85	72	88	104	87	78	121	116	116	78	139	116	136	141	94	85	1 723	
	weiblich	68	57	72	61	85	88	79	101	134	84	74	130	143	184	168	88	148	1 764	
	gesamt	63	62	69	63	71	60	77	121	102	102	56	82	79	79	78	47	63	1 252	
122	männlich	63	70	87	51	61	59	84	87	96	75	49	89	96	119	117	61	91	1 355	
	weiblich	13	19	26	25	11	5	12	20	33	40	37	66	33	51	37	41	40	509	
	gesamt	10	28	20	29	11	13	32	32	33	35	34	54	45	66	53	34	55	554	
124	männlich	48	52	42	55	93	84	78	96	90	79	56	82	73	89	101	65	64	1 247	
	weiblich	43	22	37	48	77	50	64	64	76	57	51	67	99	139	128	74	85	1 181	
	gesamt	-	-	-	-	-	-	-	-	-	4	-	-	-	-	-	-	-	24	
125	männlich	-	-	-	-	-	-	-	-	-	-	-	-	-	-	-	-	-	-	
	weiblich	-	-	-	-	-	-	-	-	4	-	-	-	-	-	-	-	-	22	
	gesamt	377	399	431	423	513	435	485	645	687	571	437	713	687	865	827	505	631	9 631	
142	männlich	-	-	-	-	-	-	-	-	-	-	-	-	-	-	-	-	-	-	
	weiblich	-	-	-	-	-	-	-	-	-	-	-	-	-	-	-	-	-	-	
	gesamt	-	-	-	-	-	-	-	-	-	-	-	-	-	-	-	-	-	7	
181	männlich	41	54	57	58	28	20	49	70	78	79	91	169	125	113	83	53	81	1 249	
	weiblich	49	60	60	50	19	27	53	74	101	77	93	161	138	121	107	85	113	1 388	
	gesamt	14	31	36	23	15	10	11	25	37	30	41	65	53	47	55	37	45	575	
182	männlich	27	25	37	29	18	18	33	33	39	30	38	58	50	59	62	37	44	592	
	weiblich	11	18	21	20	9	4	12	14	17	28	28	50	28	39	23	17	22	361	
	gesamt	22	15	17	13	6	6	9	23	23	23	28	40	34	35	20	22	23	354	
184	männlich	-	-	-	-	-	-	-	-	-	-	-	-	-	-	-	-	-	-	
	weiblich	164	203	228	193	75	70	152	239	295	274	314	543	428	414	350	251	328	4 521	
	gesamt	43	28	32	31	28	13	26	53	46	34	35	74	63	45	29	18	20	618	
201	männlich	28	37	26	27	24	8	33	60	40	34	33	75	55	49	24	21	41	615	
	weiblich	16	18	10	15	9	8	7	25	21	23	16	24	33	20	21	12	16	294	
	gesamt	11	21	22	13	4	8	15	23	18	17	12	33	34	21	27	13	30	322	
203	männlich	21	20	18	15	9	10	6	39	33	23	18	38	41	25	25	21	30	392	
	weiblich	17	29	20	13	5	8	21	25	31	21	13	42	31	34	40	21	42	413	
	gesamt	-	-	-	-	-	-	-	-	4	-	5	4	-	-	-	-	-	19	
204	männlich	-	-	-	-	-	-	-	-	-	-	-	-	-	-	-	-	-	-	
	weiblich	-	-	-	-	-	-	-	-	4	-	-	4	-	-	-	-	-	25	
	gesamt	-	-	-	-	-	-	-	-	4	-	-	4	-	-	-	-	-	-	

STB	Geschlecht	0 - 5 J.	6 - 10 J.	11 - 15 J.	16 - 20 J.	21 - 25 J.	26 - 30 J.	31 - 35 J.	36 - 40 J.	41 - 45 J.	46 - 50 J.	51 - 55 J.	56 - 60 J.	61 - 65 J.	66 - 70 J.	71 - 75 J.	76 - 80 J.	ab 81 J.	gesamt
205	männlich	7	18	29	33	20	9	6	8	23	33	63	109	83	62	35	18	19	575
	weiblich	11	10	20	31	11	5	10	16	27	52	70	125	64	48	43	13	13	569
	gesamt	155	185	179	180	112	72	124	251	244	240	268	528	406	305	245	137	211	3.842
221	männlich	114	137	124	119	124	125	163	162	177	136	99	197	214	229	134	65	74	2.393
	weiblich	118	126	132	129	123	115	149	200	149	97	104	211	280	285	155	89	149	2.611
	gesamt	52	51	59	61	73	54	86	87	88	55	45	76	83	91	79	32	55	1.127
222	männlich	49	33	46	50	62	41	63	79	59	43	38	86	103	119	79	58	134	1.142
	weiblich	134	138	110	96	131	139	157	170	136	96	67	106	94	68	56	20	46	1.764
	gesamt	127	125	107	87	88	105	146	144	111	76	57	102	107	73	60	41	112	1.668
224	männlich	10	16	9	6	6	6	6	19	19	8	10	15	25	21	15	9	11	203
	weiblich	10	14	16	4	4	12	12	18	15	12	8	23	23	29	14	11	18	232
	gesamt	12	18	16	15	12	6	14	19	23	22	21	43	26	43	29	18	39	376
225	männlich	10	14	24	12	5	10	13	20	21	30	18	38	39	42	36	24	36	392
	weiblich	-	-	-	-	-	-	-	-	-	-	-	-	-	-	-	5	15	23
	gesamt	636	672	643	579	623	599	809	918	798	575	467	897	994	1.000	660	376	714	11.960
241	männlich	20	12	10	13	26	55	49	32	34	21	12	30	26	17	12	15	26	410
	weiblich	19	8	10	14	34	47	34	29	22	20	13	38	19	27	22	16	33	405
	gesamt	81	70	61	72	76	89	98	99	82	82	59	84	64	48	36	27	93	1.221
242	männlich	57	82	47	61	87	90	84	110	91	56	60	92	73	43	54	47	233	1.367
	weiblich	158	149	134	112	235	299	303	269	209	181	108	173	101	82	49	29	52	2.643
	gesamt	145	131	118	122	259	260	252	245	184	145	127	184	110	101	75	42	108	2.608
244	männlich	78	57	61	68	161	210	204	182	130	78	88	123	68	68	47	18	55	1.696
	weiblich	90	83	65	82	165	152	145	128	104	69	76	106	75	85	58	43	106	1.632
	gesamt	234	194	158	160	372	452	447	384	268	191	196	239	169	132	93	77	227	3.993
245	männlich	194	165	146	186	427	380	393	356	233	215	162	270	229	170	147	143	383	4.199
	weiblich	99	96	90	77	100	153	190	182	154	113	93	209	134	112	99	73	146	2.120
	gesamt	103	117	95	77	116	129	170	140	157	132	109	209	155	165	128	93	231	2.326
247	männlich	12	10	8	11	10	4	4	8	13	4	4	4	4	4	4	-	-	94
	weiblich	10	15	5	7	6	4	4	11	6	6	6	6	6	6	6	-	-	81
	gesamt	4	4	6	4	4	4	4	4	10	10	10	11	11	6	4	5	8	79
248	männlich	7	5	5	5	5	4	4	8	6	6	4	6	8	6	7	7	10	86
	weiblich	5	6	6	6	6	10	11	13	9	5	11	11	11	11	5	5	14	115
	gesamt	12	6	6	4	11	11	11	13	4	4	8	4	4	4	5	5	38	147
gesamt	1.328	1.210	1.020	1.073	2.100	2.350	2.404	2.211	1.716	1.325	1.135	1.794	1.246	1.065	843	638	1.764	25.222	

STB	Geschlecht	0 - 5 J.	6 - 10 J.	11 - 15 J.	16 - 20 J.	21 - 25 J.	26 - 30 J.	31 - 35 J.	36 - 40 J.	41 - 45 J.	46 - 50 J.	51 - 55 J.	56 - 60 J.	61 - 65 J.	66 - 70 J.	71 - 75 J.	76 - 80 J.	ab 81 J.	gesamt
261	männlich	69	63	78	55	73	74	102	106	67	77	74	129	129	85	67	59	89	1 396
	weiblich	74	49	69	66	95	59	91	123	91	85	79	164	143	105	131	94	182	1 700
262	männlich	39	33	52	52	60	73	54	65	60	36	59	56	63	50	42	32	113	939
	weiblich	28	46	34	39	61	48	59	71	52	40	50	88	72	75	57	53	201	1 074
263	männlich	43	37	34	23	73	97	78	91	70	47	64	102	96	82	64	54	105	1 160
	weiblich	56	49	37	42	90	71	72	74	69	34	55	112	86	118	91	88	179	1 323
264	männlich	35	46	35	33	30	43	61	65	58	63	49	126	84	60	57	39	63	947
	weiblich	38	36	41	36	42	33	59	61	55	56	73	106	68	72	80	70	107	1 033
265	männlich		7	8	6	-	-	-	5	4	7			4	5		4	19	79
	weiblich	4	9		4	-	-		6	9		6	7		5	4	4	75	143
266	männlich	44	43	53	53	24	23	54	68	84	58	71	152	134	107	79	86	126	1 259
	weiblich	47	53	56	52	21	27	47	75	80	62	84	173	154	119	113	102	151	1 416
267	männlich	9	24	15	17	5	7	8	11	26	23	30	49	35	35	32	25	31	382
	weiblich	5	12	14	14	5	6	12	12	26	23	31	43	37	45	33	26	45	389
268	männlich	29	26	20	12			13	25	22	6	14	30	25	14	9			256
	weiblich	23	19	16	9	7	5	18	26	19	14	17	28	18	14	7	5		248
269	männlich	22	10	8	14	38	34	61	61	35	10	22	26	12	13	4		4	374
	weiblich	21	7	9	16	49	46	52	44	17	15	14	30	11	8			15	360
	gesamt	589	569	582	543	676	649	843	989	844	659	795	1 423	1 173	1 012	875	747	1 510	14 478
281	männlich	21	13	25	11	16	19	25	32	24	18	36	57	50	38	14	17	18	434
	weiblich	16	18	27	21	11	15	26	33	27	20	29	67	38	47	24	9	33	461
282	männlich	44	47	42	25	9	19	31	56	55	33	27	54	52	28	30	17	22	591
	weiblich	54	58	42	12	11	12	54	57	53	25	28	62	38	39	23	19	25	612
283	männlich	44	47	37	27	24	8	17	44	58	53	48	124	69	44	40	33	47	764
	weiblich	29	43	34	43	11	5	29	49	51	45	59	110	54	50	52	33	52	749
284	männlich	18	20	16	12			9	21	18	15	14	10	7	17	5			189
	weiblich	13	19	13	6			13	25	17	11	7	8	10	10	9			165
	gesamt	239	265	236	157	84	80	204	317	303	220	248	492	318	273	197	131	201	3 965
300	männlich												5						14
	weiblich																		16
301	männlich	18	19	12	22	51	36	35	28	23	14	15	17	17	13	8		9	340
	weiblich	18	8	13	22	43	26	27	19	19	12	10	15	18	14	4	7	57	332
302	männlich	49	31	34	41	55	62	80	66	58	48	27	66	55	44	27	21	60	824
	weiblich	46	40	33	23	68	67	59	50	48	49	42	71	59	44	40	27	86	852
303	männlich	144	121	90	122	243	261	237	200	159	129	96	138	94	85	39	22	47	2 227
	weiblich	140	109	82	123	264	223	206	150	136	115	83	117	90	73	71	37	74	2 093

STB	Geschlecht	0 - 5 J.	6 - 10 J.	11 - 15 J.	16 - 20 J.	21 - 25 J.	26 - 30 J.	31 - 35 J.	36 - 40 J.	41 - 45 J.	46 - 50 J.	51 - 55 J.	56 - 60 J.	61 - 65 J.	66 - 70 J.	71 - 75 J.	76 - 80 J.	ab 81 J.	gesamt
304	männlich	113	90	103	84	136	137	175	167	164	82	99	151	87	66	34	27	53	1 768
	weiblich	102	80	72	109	143	108	150	148	112	78	68	113	79	75	55	36	114	1 642
305	männlich	68	67	69	119	156	143	131	143	85	72	72	81	62	32	22	14	32	1 368
	weiblich	63	52	61	80	132	109	103	85	75	73	56	77	52	36	37	25	93	1 209
306	männlich	79	56	61	41	53	50	58	73	68	49	54	80	59	42	58	73	112	1 066
	weiblich	60	46	52	46	51	51	72	79	55	53	54	70	72	66	114	110	211	1 262
307	männlich	19	25	16	25	20	8	18	28	29	36	42	57	40	46	41	45	43	538
	weiblich	16	19	33	24	15	8	18	30	35	31	43	67	51	46	68	44	78	626
308	männlich	30	20	14	20	27	32	42	45	48	34	40	71	49	41	36	35	70	654
	weiblich	18	12	13	27	29	29	30	39	38	40	30	68	46	58	52	52	128	709
309	männlich	18	16	11	15	33	34	43	45	34	27	26	30	24	15	12	11	11	405
	weiblich	19	15	11	20	36	27	32	30	32	9	18	32	32	24	18	11	19	385
	gesamt	1 020	826	782	967	1 558	1 415	1 516	1 425	1 219	952	877	1 329	986	820	737	602	1 299	18 330
321	männlich	43	47	65	50	47	46	59	100	99	54	70	114	73	65	51	38	55	1 076
	weiblich	49	68	57	39	45	34	64	75	107	59	63	99	87	71	63	45	102	1 127
322	männlich	24	27	17	17	8	8	22	30	32	23	32	45	27	32	37	25	31	437
	weiblich	15	25	29	10	5	8	24	25	36	27	21	37	35	41	35	27	30	430
323	männlich	32	36	33	20	12	6	26	42	49	43	38	47	58	54	31	28	33	588
	weiblich	31	30	38	24	10	9	32	52	34	44	43	63	49	53	41	30	40	623
324	männlich	47	55	52	60	51	24	64	70	78	73	112	183	129	100	81	48	55	1 282
	weiblich	60	63	63	64	27	26	54	77	80	92	108	191	124	93	90	56	84	1 352
325	männlich	19	24	18	19	5	13	15	30	28	19	26	46	36	25	29	13	24	389
	weiblich	25	14	20	14	8	13	17	30	31	25	23	33	25	33	33	22	21	387
326	männlich	49	48	60	66	38	21	25	53	72	75	112	177	107	73	62	59	51	1 148
	weiblich	43	50	71	66	27	19	44	59	95	88	114	179	105	84	86	47	92	1 269
327	männlich	8	14	6	5	5	4	4	12	16	11	4	4	6	4	4	4	4	95
	weiblich	9	10	10	5	5	7	7	12	15	5	5	5	5	4	5	5	5	96
328	männlich	-	-	-	-	-	-	-	-	-	-	-	-	-	-	-	-	-	9
	weiblich	-	-	-	-	-	-	-	-	-	-	-	-	-	-	-	-	-	-
	gesamt	454	511	539	459	285	231	457	668	773	638	768	1 222	868	729	645	439	624	10 310
341	männlich	43	28	25	30	38	38	50	72	51	42	37	57	33	21	11	11	14	601
	weiblich	35	25	36	32	25	35	37	59	44	32	25	50	39	26	19	18	30	567
342	männlich	4	6	8	4	5	8	11	15	18	24	17	33	24	15	18	19	28	257
	weiblich	7	9	8	10	6	9	7	13	15	11	24	26	24	19	30	36	38	292
343	männlich	5	5	4	5	5	4	6	4	6	6	7	12	5	4	4	4	5	75
	weiblich	5	5	4	4	5	4	4	4	4	5	5	9	6	6	7	5	8	78

STB	Geschlecht	0 - 5 J.	6 - 10 J.	11 - 15 J.	16 - 20 J.	21 - 25 J.	26 - 30 J.	31 - 35 J.	36 - 40 J.	41 - 45 J.	46 - 50 J.	51 - 55 J.	56 - 60 J.	61 - 65 J.	66 - 70 J.	71 - 75 J.	76 - 80 J.	ab 81 J.	gesamt
344	männlich	4	7	9		5		8	6	8	8	12	20	16	17	11	10	12	159
	weiblich	5	4		7	5		8	5	10	14	8	21	13	15	16	17	13	166
	gesamt	103	87	96	94	87	100	131	175	156	142	135	228	160	123	113	117	148	2 195
361	männlich	116	89	89	110	166	193	208	170	132	95	73	115	82	66	49	32	54	1 839
	weiblich	107	84	67	95	181	179	181	138	124	97	80	128	107	86	58	52	70	1 834
362	männlich	46	31	33	32	42	46	42	52	44	29	21	29	28	14	20	12	30	551
	weiblich	55	35	41	47	65	46	47	46	46	28	10	28	17	25	15	16	88	655
363	männlich	74	54	64	57	100	99	115	110	70	56	63	93	82	60	58	61	142	1 358
	weiblich	69	49	58	68	127	110	100	97	85	63	62	130	109	99	107	101	214	1 648
364	männlich	14	15	16	18	12	5	13	18	12	11	13	22	23	12	5	15	21	245
	weiblich	9	19	14	15	10	16	9	10	21	10	11	24	17	18	12	16	26	257
365	männlich				6	25	16	5	5						7		4	11	98
	weiblich	4			8	51	20	6	5						6	6	9	33	162
366	männlich	219	154	108	140	288	291	257	200	154	115	112	174	155	110	109	118	249	2 953
	weiblich	212	130	113	140	227	211	194	151	116	105	105	179	162	150	163	217	428	3 003
367	männlich	48	44	51	66	97	118	105	86	54	38	24	37	20	13	13		8	825
	weiblich	57	35	28	52	118	86	64	59	45	22	24	20	17	20	9	6	8	670
	gesamt	1 032	742	684	854	1 509	1 436	1 346	1 147	907	673	604	982	825	686	627	662	1 382	16 098
381	männlich	45	49	45	44	46	32	45	54	47	43	60	107	79	66	64	56	60	942
	weiblich	46	40	25	38	30	23	59	48	60	55	64	124	82	84	82	75	109	1 044
382	männlich	31	33	41	32	34	26	34	34	40	54	70	110	92	57	61	64	91	904
	weiblich	25	27	22	41	26	18	34	54	55	51	64	117	102	81	103	79	145	1 044
383	männlich	138	118	140	141	158	154	159	146	133	113	117	185	124	89	161	205	361	2 642
	weiblich	129	116	130	151	124	115	128	147	149	130	131	175	159	190	323	336	596	3 229
384	männlich	39	42	39	24	19	11	29	30	47	29	45	90	74	66	35	31	82	732
	weiblich	24	24	33	15	11	9	26	46	46	36	48	66	77	50	48	51	112	722
385	männlich	8	18	17	9	10	9	11	8	15	24	18	44	28	25	20	25	22	311
	weiblich		7	10	9	8	4	6	12	18	16	24	47	27	26	21	33	20	290
	gesamt	487	474	502	504	466	401	531	579	610	551	641	1 065	844	734	918	955	1 598	11 860
401	männlich	34	44	43	39	16	14	30	41	44	52	61	112	76	52	82	67	101	908
	weiblich	28	25	38	38	14	7	29	45	43	54	60	119	82	61	92	88	108	931
402	männlich	20	28	26	32	18	10	29	33	48	51	49	92	46	36	24	19	30	591
	weiblich	20	22	24	31	18	13	33	30	44	34	48	74	38	35	29	26	32	551
403	männlich	34	43	41	29	22	28	43	59	73	50	69	94	70	39	34	13	17	758
	weiblich	32	37	45	34	20	18	46	63	51	57	61	85	54	51	32	16	20	722

STB	Geschlecht	0 - 5 J.	6 - 10 J.	11 - 15 J.	16 - 20 J.	21 - 25 J.	26 - 30 J.	31 - 35 J.	36 - 40 J.	41 - 45 J.	46 - 50 J.	51 - 55 J.	56 - 60 J.	61 - 65 J.	66 - 70 J.	71 - 75 J.	76 - 80 J.	ab 81 J.	gesamt
421	männlich	-	-	-	-	-	-	-	-	-	-	-	-	-	-	-	-	-	-
422	weiblich	-	-	-	-	-	-	-	-	-	-	-	-	-	-	-	-	-	-
422	männlich	-	-	-	-	-	-	-	-	-	-	-	-	-	-	-	-	-	4
441	gesamt	168	199	217	203	108	90	210	271	303	298	348	576	366	274	293	229	308	4 461
441	männlich	124	85	81	77	170	197	324	265	169	118	97	131	85	58	42	29	37	2 089
442	weiblich	122	85	63	92	191	202	254	199	128	98	82	133	85	84	57	36	63	1 974
442	männlich	47	37	24	30	59	80	96	82	80	54	44	87	51	54	48	24	63	960
444	weiblich	63	25	37	20	56	88	93	79	60	52	49	86	71	67	52	55	116	1 069
444	männlich	14	19	33	14	13	23	34	26	22	37	27	18	17	14	4	7	6	328
461	weiblich	20	23	31	20	20	10	18	21	37	43	11	31	10	11	13	7	6	332
463	gesamt	390	274	269	253	509	600	819	672	496	402	310	486	319	288	216	158	291	6 752
461	männlich	50	31	41	43	98	94	88	85	77	64	66	98	69	59	50	32	47	1 092
462	weiblich	53	37	33	56	77	73	64	56	49	46	61	92	91	65	59	56	84	1 052
462	männlich	58	39	49	48	58	62	58	66	61	56	40	62	44	33	18	15	11	778
463	weiblich	35	34	28	57	52	50	53	55	41	34	26	49	53	27	29	15	18	656
463	männlich	-	-	-	-	-	-	-	-	-	-	-	-	-	-	-	-	-	4
463	weiblich	-	-	-	-	-	-	-	-	-	-	-	-	-	-	-	-	-	4
481	gesamt	196	141	151	204	285	279	263	262	228	200	193	302	257	184	158	122	161	3 586
481	männlich	35	29	32	37	33	35	55	57	47	49	43	62	57	37	33	22	33	696
482	weiblich	23	23	32	30	27	32	37	32	40	35	29	55	37	38	31	17	55	573
482	männlich	69	32	33	56	113	98	101	58	54	42	40	71	62	36	46	31	43	985
482	weiblich	50	36	27	27	45	54	61	52	54	32	41	57	57	56	50	35	52	786
483	männlich	-	-	-	-	-	-	-	-	-	-	-	-	-	-	-	-	-	22
483	weiblich	-	-	-	-	-	-	-	-	-	-	-	-	-	-	-	-	-	22
484	männlich	24	21	30	25	17	9	28	33	37	34	42	61	52	67	46	41	36	603
484	weiblich	20	24	18	16	12	13	27	40	38	36	37	63	63	60	61	35	45	608
485	männlich	-	-	-	-	-	-	-	-	-	-	-	-	-	-	-	-	-	5
485	weiblich	-	-	-	-	-	-	-	-	-	-	-	-	-	-	-	-	-	7
486	männlich	13	10	6	8	4	-	6	10	15	14	16	23	10	14	5	8	5	170
488	weiblich	8	7	-	8	-	-	8	15	11	10	16	15	7	8	10	9	10	148
488	männlich	-	-	-	-	-	-	-	-	-	-	-	-	-	-	-	-	-	-
488	weiblich	-	-	-	-	-	-	-	-	-	-	-	-	-	-	-	-	-	-
488	gesamt	244	187	182	210	258	249	327	304	299	256	268	415	346	319	284	200	280	4 628

STB	Geschlecht	0 - 5 J.	6 - 10 J.	11 - 15 J.	16 - 20 J.	21 - 25 J.	26 - 30 J.	31 - 35 J.	36 - 40 J.	41 - 45 J.	46 - 50 J.	51 - 55 J.	56 - 60 J.	61 - 65 J.	66 - 70 J.	71 - 75 J.	76 - 80 J.	ab 81 J.	gesamt
501	männlich	15	30	25	22	19	23	28	29	27	39	30	47	40	33	20	11	19	457
	weiblich	20	20	19	17	22	15	19	20	46	26	24	32	35	29	21	17	24	406
502	männlich	18	25	21	20	20	30	28	37	33	19	31	55	42	40	39	28	46	532
	weiblich	28	25	22	13	24	14	33	22	34	16	25	53	39	45	36	38	49	516
503	männlich	17	21	7	4	4	4	17	29	13	7	10	18	9	4	4	4	4	163
	weiblich	32	16	4	7	4	4	18	28	13	8	7	18	7	4	4	4	4	175
504	männlich	23	16	28	22	13	15	17	25	37	29	45	56	41	22	24	23	29	465
	weiblich	21	34	33	21	11	8	18	35	37	26	31	58	34	27	36	20	35	485
505	männlich	176	194	162	136	120	122	185	231	253	182	210	354	260	216	190	144	211	3 346
	weiblich	32	32	25	29	49	46	60	53	47	24	23	47	26	27	26	16	25	587
521	männlich	35	24	32	21	35	42	51	52	37	21	28	44	32	40	41	18	62	615
	weiblich	38	37	41	38	81	59	74	68	67	52	46	82	60	66	42	37	36	924
522	männlich	51	32	38	47	76	54	63	64	65	46	61	88	77	69	80	51	85	1 047
	weiblich	9	9	12	4	6	7	4	12	15	15	11	6	4	5	4	4	4	112
523	männlich	160	144	155	145	253	215	254	259	241	167	176	276	202	216	191	125	212	3 391
	weiblich	22	19	23	26	12	15	18	23	30	30	33	48	26	12	16	10	18	369
541	männlich	24	15	18	11	12	9	24	31	22	25	31	34	23	18	17	13	18	345
	weiblich	7	14	14	18	7	5	5	16	20	19	27	36	27	16	18	13	17	276
542	männlich	10	13	11	13	6	5	8	22	20	21	23	30	20	24	21	11	18	276
	weiblich	8	19	13	15	9	12	12	24	27	25	29	52	43	40	24	18	27	388
543	männlich	13	13	17	16	14	4	6	22	30	19	36	40	56	33	26	16	29	390
	weiblich	14	14	14	14	14	14	14	14	14	14	14	14	14	14	14	14	14	14
544	männlich	16	15	12	7	4	4	4	30	15	12	14	12	10	5	5	5	4	168
	weiblich	9	18	8	7	7	4	16	22	18	11	12	14	15	7	9	5	4	186
545	männlich	113	130	117	110	71	49	97	194	187	153	209	277	227	161	142	89	139	2 465
	weiblich	62	74	62	67	78	70	93	107	104	80	85	174	148	96	87	72	100	1 559
561	männlich	48	56	65	75	70	63	84	96	88	91	98	174	138	136	105	99	213	1 699
	weiblich	62	74	62	67	78	70	93	107	104	80	85	174	148	96	87	72	100	1 559

STB	Geschlecht	0 - 5 J.	6 - 10 J.	11 - 15 J.	16 - 20 J.	21 - 25 J.	26 - 30 J.	31 - 35 J.	36 - 40 J.	41 - 45 J.	46 - 50 J.	51 - 55 J.	56 - 60 J.	61 - 65 J.	66 - 70 J.	71 - 75 J.	76 - 80 J.	ab 81 J.	gesamt
562	männlich	65	80	65	79	148	139	147	143	103	86	76	132	95	77	68	44	39	1 586
	weiblich	73	48	59	85	148	127	120	142	106	79	89	129	118	84	97	74	101	1 679
563	männlich	22	21	30	28	29	31	27	42	44	43	40	54	71	53	56	26	47	664
	weiblich	28	35	26	21	18	30	40	45	42	40	36	67	69	54	67	45	72	735
564	männlich	-	-	-	8	-	-	-	-	-	-	-	-	-	-	-	-	-	17
	weiblich	-	-	-	-	-	-	-	-	-	-	-	-	-	-	-	-	-	7
581	gesamt	299	316	307	363	491	460	512	578	487	419	424	733	643	501	481	360	572	7 946
	männlich	31	46	60	65	33	22	36	47	56	59	86	161	84	74	60	41	51	1 012
582	weiblich	26	49	50	46	24	18	43	43	65	82	88	136	98	64	73	37	65	1 007
	männlich	-	-	-	-	-	-	-	-	-	-	-	-	-	-	-	-	-	-
601	gesamt	57	95	110	111	57	40	79	90	121	141	174	298	183	138	133	78	116	2 021
	männlich	31	18	7	-	-	4	10	25	17	7	6	10	-	-	-	-	4	152
641	weiblich	15	21	9	-	4	-	14	29	15	4	-	8	-	-	-	4	-	138
	gesamt	46	39	16	5	5	5	24	54	32	11	9	18	5	-	5	7	6	290
642	männlich	34	29	31	82	157	98	55	59	39	35	37	30	40	29	28	24	33	840
	weiblich	27	23	20	36	62	38	30	39	35	27	22	46	51	35	33	23	31	578
661	männlich	-	-	-	-	-	-	-	-	-	-	-	-	-	-	-	-	-	10
	weiblich	-	-	-	-	-	-	-	-	-	-	-	-	-	-	-	-	-	12
662	gesamt	62	54	52	118	220	139	87	99	75	66	61	76	92	64	62	48	65	1 440
	männlich	50	59	54	48	53	47	63	81	79	57	53	92	50	84	62	32	28	992
663	weiblich	53	58	42	45	33	33	71	78	75	44	47	85	68	81	61	36	39	949
	männlich	10	8	5	11	11	15	13	22	30	23	17	37	25	12	20	7	23	289
664	weiblich	5	13	5	6	9	-	16	15	14	11	17	22	20	17	25	12	25	235
	männlich	29	17	10	12	21	27	38	34	16	9	10	12	7	4	4	-	-	255
665	weiblich	29	23	15	8	29	26	43	25	13	11	11	-	5	8	-	-	-	256
	männlich	-	-	-	-	-	-	-	-	-	-	6	6	-	-	-	-	-	29
681	weiblich	-	-	-	-	-	-	-	-	-	5	4	-	-	-	-	-	-	33
	männlich	-	-	-	-	-	-	-	-	-	-	-	7	-	-	-	-	-	18
682	weiblich	-	-	-	-	-	-	-	-	-	-	-	4	-	-	-	-	-	10
	gesamt	176	183	136	137	159	152	247	259	232	162	166	271	181	211	176	93	125	3 066
683	männlich	-	-	-	-	-	-	-	-	-	-	-	-	-	-	-	-	-	-
	weiblich	-	-	-	-	-	-	-	-	-	-	-	-	-	-	-	-	-	-
684	gesamt	-	-	-	-	-	-	-	-	-	-	-	-	-	-	-	-	-	-
	männlich	-	-	-	-	-	-	-	-	-	-	-	-	-	-	-	-	-	-
685	weiblich	-	-	-	-	-	-	-	-	-	-	-	-	-	-	-	-	-	-
	gesamt	-	-	-	-	-	-	-	-	-	-	-	-	-	-	-	-	-	-
686	männlich	-	-	-	-	-	-	-	-	-	-	-	-	-	-	-	-	-	-
	weiblich	-	-	-	-	-	-	-	-	-	-	-	-	-	-	-	-	-	-
687	gesamt	-	-	-	-	-	-	-	-	-	-	-	-	-	-	-	-	-	-
	männlich	-	-	-	-	-	-	-	-	-	-	-	-	-	-	-	-	-	-
688	weiblich	-	-	-	-	-	-	-	-	-	-	-	-	-	-	-	-	-	-
	gesamt	-	-	-	-	-	-	-	-	-	-	-	-	-	-	-	-	-	-

STB	Geschlecht	0 - 5 J.	6 - 10 J.	11 - 15 J.	16 - 20 J.	21 - 25 J.	26 - 30 J.	31 - 35 J.	36 - 40 J.	41 - 45 J.	46 - 50 J.	51 - 55 J.	56 - 60 J.	61 - 65 J.	66 - 70 J.	71 - 75 J.	76 - 80 J.	ab 81 J.	gesamt	
702	männlich	12
	weiblich	8
	gesamt	20
721	männlich	-	-	-	-	-	-	-	-	-	-	-	-	-	-	-	-	-	-	5
	weiblich	-	-	-	-	-	-	-	-	-	-	-	-	-	-	-	-	-	-	.
	gesamt	6	5	6	.	.	4	36
723	männlich	-	5	4	39
	weiblich	-	6	.	4	4	.	.	4	.	.	7	6	.	.	9	.	.	82	
	gesamt	6	11	4	8	8	.	.	8	.	.	11	10	.	.	14	.	.	121	
741	männlich	13	13	16	13	4	5	7	15	19	15	19	33	39	17	12	14	17	17	271
	weiblich	9	9	20	11	5	.	8	12	16	21	17	42	31	13	18	10	16	16	261
	gesamt	22	22	36	24	9	8	15	27	35	36	36	75	70	30	30	24	33	33	532
761	männlich	12	12	10	15	10	6	12	10	16	12	17	24	34	11	12	11	12	12	236
	weiblich	13	14	8	10	4	.	13	19	15	14	15	31	20	14	13	10	12	12	227
	gesamt	25	26	18	25	14	6	25	29	31	26	32	55	54	25	25	21	24	24	463
762	männlich	4	.	5	.	.	6	4	4	.	.	.	45
	weiblich	5	.	.	.	7	5	.	.	.	6	48
	gesamt	29	32	22	27	15	9	31	35	37	31	36	61	67	34	32	26	32	32	556
781	männlich	7	15	16	10	9	5	19	20	31	11	30	42	22	29	33	11	23	23	333
	weiblich	19	12	13	11	4	7	14	22	19	16	27	40	31	31	31	18	17	17	332
	gesamt	26	27	29	21	13	12	23	33	42	27	57	82	53	60	64	29	40	40	665
782	männlich	21	20	17	14	7	5	19	37	32	18	19	33	17	24	12	8	.	.	306
	weiblich	24	19	11	5	8	10	16	31	21	18	11	31	19	23	13	16	9	9	285
	gesamt	45	39	28	19	15	15	35	68	53	36	30	64	52	47	25	24	18	18	591
	Magdeburg	11 866	10 852	10 336	11 317	16 999	15 981	17 044	17 250	15 158	12 148	11 916	19 958	15 942	14 282	13 022	10 179	19 169	243 419	

Werte kleiner 4 werden aus Datenschutzgründen nicht veröffentlicht.

Tabelle 59

Altersdurchschnitt der Hauptwohnsitzbevölkerung Magdeburgs nach Statistischen Bezirken und Stadtteilen

(Stand: 31.12. des Jahres, Quelle: eigene Fortschreibung auf der Basis des Einwohnermelderegisters)

STB/STT	Bezeichnung	2015	2016	2017	2018	2019	2020	2021	2022	2023
011	Rathausviertel	50,8	50,6	50,5	49,7	49,6	49,8	49,8	49,1	49,7
012	Jakobstraße	56,1	56,9	56,1	56,3	56,0	55,9	56,1	55,1	55,1
013	Krökentorviertel/Breiter Weg NA	52,0	51,4	51,5	51,5	51,4	51,5	50,9	49,7	49,6
014	Bahnhofsviertel	52,3	50,7	51,1	50,1	49,1	47,6	47,8	48,6	49,4
015	Hasselbachplatzviertel	35,4	35,6	35,6	35,9	37,6	38,8	38,8	39,6	39,6
016	Sternviertel	33,0	32,6	32,9	33,4	34,1	34,0	34,2	34,3	34,8
01	Altstadt	46,6	46,4	46,3	46,3	46,4	46,6	46,4	46,2	46,4
021	Werder	48,0	48,1	48,1	48,2	48,5	48,4	48,2	48,1	47,8
022	Rotehorn	42,8	44,0	45,4	47,2	48,7	48,0	50,0	47,6	47,5
023	Großer Werder	53,2	53,9	53,8	54,9	54,5	55,1	55,4	56,7	57,0
02	Werder	48,7	48,9	48,9	49,2	49,5	49,5	49,4	49,5	49,3
041	Universitätsviertel	24,6	24,9	25,1	25,4	25,6	26,0	26,3	26,5	26,4
042	Nordfront	38,7	38,6	39,1	38,1	37,1	37,8	37,3	37,4	37,0
043	Nordpark	49,9	50,4	50,5	50,2	50,0	49,8	49,6	48,7	47,4
044	Hohefortestraße	42,5	42,6	42,9	43,0	43,2	43,1	42,6	42,8	42,8
045	Neustädter Bahnhof	31,4	32,3	32,0	31,3	31,6	31,6	31,7	30,8	30,9
046	Wissenschaftshafen	29,9	30,0	30,3	31,2	31,4	32,1	31,8	32,4	33,2
04	Alte Neustadt	40,0	40,1	40,4	40,2	40,0	40,2	39,8	39,7	39,4
061	Nicolaiplatz	46,1	45,5	45,4	45,4	44,9	45,3	45,3	45,0	44,4
062	Moritzplatz	42,0	39,9	38,8	38,5	38,6	38,5	38,4	38,4	38,0
063	Insleber Straße/Münchenhofstraße	39,6	42,4	44,9	43,6	43,4	44,2	43,2	43,7	42,2
064	Gröperstraße/Nachtweide	38,6	38,8	36,9	37,7	37,7	37,9	36,1	37,1	36,2
065	Ohrestraße	44,8	44,6	45,3	45,4	45,3	45,2	45,8	45,6	46,4
066	Curiesiedlung	43,7	43,8	43,8	43,9	44,3	44,8	45,2	45,0	45,5
067	Vogelgesang	58,5	57,3	58,3	59,3	60,3	61,3	.	.	.
068	Klosterwuhne	50,7	43,5	50,5	51,3	50,8	51,1	50,8	51,3	51,4
06	Neue Neustadt	43,7	42,8	42,7	42,6	42,5	42,8	42,7	42,6	42,2
081	Neustädter Platz	51,7	50,9	51,1	51,0	51,2	51,2	51,7	51,5	51,3
082	Barleber Straße/Lumumbastraße	46,6	45,5	45,3	45,2	45,2	45,7	45,4	44,8	43,9
083	Eichenweiler	52,1	52,4	52,6	52,2	52,3	52,1	51,8	51,6	51,6
084	Neustädter See	42,1	40,3	44,1
085	Ziolkowskistraße	54,3	54,0	53,3	52,4	53,5	55,9	55,7	54,5	53,8
086	Barro-See	49,4	45,2	46,4	44,2	47,1	46,4	47,2	50,6	52,0
08	Neustädter See	50,0	49,1	49,1	49,0	49,2	49,4	49,5	49,0	48,6
101	Hanns-Eisler-Platz/Kannenstieg	49,0	48,4	49,0	48,6	48,5	48,3	48,2	47,6	47,2
102	Danziger Dorf	54,1	53,4	53,3	52,4	51,3	51,4	51,5	52,6	52,1
103	Sülzeanger	60,3	63,4	59,8	60,0	60,5	62,3	61,7	61,4	60,1
104	Gewerbegebiet Neuer Sülzeweg
10	Kannenstieg	49,9	49,5	49,8	49,4	49,3	49,2	49,1	48,6	48,1
121	Neustädter Feld West	47,4	47,5	47,4	47,4	47,4	47,9	48,1	48,3	48,6
122	Neustädter Feld Ost	45,8	45,5	45,6	45,5	45,9	45,9	45,6	45,5	45,3
123	Birkenweiler	52,2	52,0	52,3	52,9	53,6	53,0	53,1	53,0	53,2
124	Meseberger Weg/Milchweg	48,9	48,0	47,7	47,9	48,6	49,5	49,0	48,2	48,5
125	Kleiner Silberberg	36,3	37,2	37,2	37,3	37,4	37,2	39,1	40,1	41,1
12	Neustädter Feld	47,8	47,5	47,5	47,6	47,9	48,3	48,2	48,0	48,1
141	Milchhof
142	Sülzegrund Nord	53,2	63,8	55,2	56,2	.
14	Sülzegrund	53,2	63,8	55,2	56,2	.
181	Junkerssiedlung	48,4	48,9	48,9	49,3	49,4	49,6	50,3	50,8	51,0
182	Schäferbrunnen	50,7	50,2	50,2	49,9	50,2	51,1	50,9	51,4	51,3
183	Steinkuhle	48,3	48,4	48,6	48,6	48,5	48,6	48,9	49,9	49,8
184	Lorenzweg/An der Steinkuhle	27,4
18	Nordwest	48,5	49,2	49,2	49,3	49,5	49,8	50,2	50,8	50,9
201	Alt Olvenstedt Dorf	45,0	45,0	44,9	45,3	45,0	44,8	44,6	45,4	45,6
202	Weizengrund	48,1	47,3	47,2	46,9	47,1	47,3	47,5	47,6	48,0

STB/STT	Bezeichnung	2015	2016	2017	2018	2019	2020	2021	2022	2023
203	Siedlung Birkenallee	51,1	50,7	50,6	50,4	50,6	50,9	50,6	49,6	49,4
204	Agrarstraße	34,8	34,6	35,9	36,3	38,7	40,1	40,2	40,8	41,5
205	Olvenstedter Röthe	43,0	44,0	44,9	46,1	47,2	48,3	49,4	50,5	51,8
20	Alt Olvenstedt	45,9	46,1	46,3	46,7	47,1	47,4	47,7	48,1	48,6
221	Gneisenauring	45,7	45,5	44,5	45,3	45,6	45,5	45,5	45,6	45,4
222	Marktbreite	43,2	42,9	44,5	45,5	46,4	46,6	47,0	47,2	47,5
223	Sternbogen	42,9	41,3	39,8	39,0	39,0	39,3	38,7	38,1	38,1
224	Fliedergrund	48,4	47,5	47,3	46,7	48,1	48,2	48,6	48,4	49,1
225	Düpler Mühle	50,3	50,2	51,1	51,2	52,1	52,3	52,0	52,4	52,4
226	Bördegarten	-	-	-	-	-	83,3	83,8	86,0	85,6
227	Krankenhaus Olvenstedt	-	-	-	-	-	-	-	-	-
22	Neu Olvenstedt	45,0	44,4	43,9	44,2	44,5	44,8	44,7	44,5	44,5
241	Damaschkeplatz	44,1	44,2	44,0	44,0	44,6	44,5	44,0	44,2	44,2
242	Adelheidring	44,7	44,4	44,3	43,9	44,1	44,0	44,4	43,8	44,5
243	Schellheimerplatz	35,4	35,5	35,7	36,0	36,5	36,8	36,8	37,3	37,6
244	St.Pauli/Alexander-Puschkin-Straße	38,8	38,4	38,7	38,9	39,7	39,8	39,7	39,8	40,0
245	Olvenstedter Platz	40,8	40,8	40,7	40,9	41,2	41,4	41,6	41,2	41,1
246	Westernplan	44,9	45,1	45,1	45,0	45,4	45,8	45,7	45,9	46,1
247	Albert-Vater-Straße	34,3	31,6	30,6	29,7	30,3	31,1	31,0	29,4	27,9
248	Fort V	47,0	47,6	48,0	47,4	47,5	47,1	46,5	46,7	47,3
249	Schlachthof	33,6	34,4	35,5	35,6	34,4	39,7	37,8	42,7	48,1
24	Stadtfeld Ost	40,6	40,5	40,6	40,6	41,1	41,3	41,4	41,4	41,6
260	Westfriedhof	-	-	-	-	-	-	-	-	-
261	Beimssiedlung	47,2	47,6	47,9	47,9	48,4	48,3	48,5	48,2	48,0
262	Spielhagensiedlung	51,3	52,8	51,9	51,6	51,7	51,3	51,1	50,3	49,5
263	Pestalozzistraße	49,8	50,2	49,8	49,8	49,5	49,9	50,0	49,7	50,0
264	Schroteanger	48,3	48,8	48,6	48,6	48,8	49,1	49,5	49,2	49,6
265	Mariienstift	63,5	60,8	60,3	61,1	61,4	58,5	60,1	60,4	60,8
266	Lindenweiler	51,4	51,8	51,7	51,7	52,4	52,4	52,7	53,0	53,2
267	Harsdorfer Berg	51,3	52,4	52,1	52,0	52,3	53,3	53,4	53,8	54,3
268	Kümmelsberg	43,5	45,0	45,5	45,8	39,1	38,1	37,8	38,2	38,7
269	Liebkechtstraße	33,0	33,6	34,4	34,8	35,5	35,6	35,0	35,7	37,1
26	Stadtfeld West	48,9	49,5	49,3	49,3	49,4	49,3	49,5	49,3	49,4
281	Alt Diesdorf	45,5	45,1	45,9	46,3	47,3	47,1	47,2	47,8	47,8
282	Niederndodeleber Straße	45,8	46,4	46,6	47,3	43,9	40,9	40,6	40,9	41,4
283	Hohendodeleber Weg	46,9	47,0	47,0	46,9	46,9	47,6	47,6	47,9	48,1
284	Umspannwerk	39,9	40,1	40,8	41,1	39,6	39,8	40,1	40,8	37,4
285	Junkerberg	-	-	-	-	-	-	-	-	-
28	Diesdorf	45,8	45,8	46,2	46,5	45,7	44,9	44,8	45,2	45,1
300	Sudenburger Bahnhof	46,3	48,2	49,2	48,2	48,0	51,3	50,3	44,1	45,1
301	Am Glacis	36,9	36,7	36,7	36,3	40,4	40,6	42,8	40,8	40,4
302	Jordanstraße	45,2	44,9	45,0	45,2	45,2	45,1	45,3	44,5	44,3
303	Wormser Platz	36,3	35,7	35,7	35,8	35,9	36,2	36,0	36,3	36,6
304	Fichtestraße/Ambrosiusplatz	38,8	38,6	38,7	38,9	38,8	39,0	38,7	38,7	39,5
305	Salzmannstraße	36,5	36,2	36,1	36,5	36,8	37,2	37,7	38,1	37,8
306	Kroatenhügel	52,7	52,8	51,7	51,5	51,3	51,6	51,1	50,5	49,5
307	Friedenshöhe	52,4	53,1	53,5	53,6	53,2	53,6	53,1	53,5	53,3
308	Fabricsiusstraße	53,3	53,3	53,8	53,5	53,1	53,3	53,8	53,2	53,3
309	Otto-Richter-Straße	42,4	41,5	41,5	41,1	41,4	41,5	41,8	41,3	42,2
30	Sudenburg	42,7	42,4	42,2	42,2	42,3	42,5	42,5	42,3	42,4
321	Alt Ottersleben	44,4	44,0	44,2	44,4	45,1	45,3	45,5	45,4	46,1
322	Benneckenbeck	52,2	50,9	50,4	50,1	50,1	50,5	49,8	49,5	49,1
323	Osterweddingener Siedlung	46,1	46,6	46,9	46,7	47,0	46,8	46,7	46,9	47,8
324	Frankefelde	44,3	44,9	45,9	46,6	47,2	48,3	49,0	48,7	48,7
325	Klein Ottersleben	46,4	46,6	47,8	47,4	47,6	47,5	47,7	47,1	47,6
326	Thauberg	44,2	45,0	45,6	46,0	46,8	47,2	48,0	48,5	48,9
327	Halberstädter Chaussee	40,1	40,6	37,4	34,3	33,8	34,0	35,2	35,5	35,9
328	Werner-von-Siemens-Ring	35,3	-	-	-	-	-	42,2	36,6	37,6
329	Eulegraben	-	-	-	-	-	-	-	-	-
32	Ottersleben	45,2	45,5	45,9	46,1	46,6	47,0	47,4	47,4	47,8

STB/STT	Bezeichnung	2015	2016	2017	2018	2019	2020	2021	2022	2023
341	Alt Lemsdorf	40,3	40,9	40,8	40,4	41,1	41,1	41,5	41,4	40,6
342	Kleiner Harz	56,7	56,5	56,2	56,2	56,3	55,5	55,8	55,3	55,8
343	Goslarer Straße	49,0	48,4	48,0	48,9	50,0	49,7	49,2	48,9	48,8
344	Ballenstedter Straße	53,4	53,8	54,1	54,5	54,7	53,7	53,8	53,1	53,4
34	Lemsdorf	47,2	47,5	47,2	47,0	47,6	47,3	47,6	47,2	46,9
361	Helmholtzstraße	37,3	37,4	37,5	37,6	38,1	38,3	38,3	38,4	38,6
362	Kristallpalast	38,5	39,2	38,6	37,6	38,1	37,9	38,7	39,1	39,4
363	Semmelweisstraße	50,0	49,8	49,5	48,9	48,8	48,9	48,4	47,8	47,3
364	Fermersleber Weg	47,7	46,0	46,1	46,3	46,5	47,3	47,0	45,9	45,7
365	Universitätsklinikum	51,0	47,5	49,3	46,4	48,9	48,6	47,3	45,4	44,5
366	Schilfbreite	51,1	49,4	48,7	48,1	47,4	46,9	46,1	44,6	44,2
367	Insel	30,8	31,3	31,4	31,6	31,3	32,1	31,2	31,7	31,9
36	Leipziger Straße	44,5	44,1	43,9	43,5	43,5	43,4	42,9	42,3	42,1
381	Alt Reform	50,4	50,5	50,6	50,8	51,0	50,7	50,5	50,1	50,2
382	Quittenweg	53,2	53,6	54,1	53,9	54,4	54,4	54,5	54,7	54,4
383	Neu Reform	53,6	53,3	53,8	53,4	53,6	53,4	52,9	51,7	51,6
384	Planeten- und SKL-Siedlung	52,6	52,6	53,1	52,7	52,7	52,5	52,8	53,4	52,6
385	Bördecenter	47,8	48,4	49,3	50,1	50,3	51,0	52,0	53,0	53,4
38	Reform	52,5	52,5	52,9	52,8	53,0	52,9	52,7	52,2	52,0
401	Hopfengarten	51,4	52,0	52,4	53,4	53,3	53,4	54,0	53,9	53,9
402	Lindenhof	44,4	44,5	45,2	45,8	46,3	46,9	47,4	47,6	47,5
403	Fauler Grund	40,5	40,9	41,1	41,5	42,1	42,6	43,4	43,7	44,2
40	Hopfengarten	46,1	46,5	46,9	47,5	47,8	48,2	48,9	49,0	49,1
421	Flugplatz	35,2	.	.
422	Großer Wiesengraben
42	Beyendorfer Grund	43,4	44,2	44,5	41,1	42,8	43,4	37,8	42,6	44,6
441	Engpaß	35,8	36,0	36,2	36,5	37,0	37,1	37,3	37,8	37,9
442	Bleckenburgstraße/Jahnring	46,5	46,9	46,8	46,7	46,6	46,9	46,6	46,4	46,2
443	Klosterberggarten
444	Gewerbegebiet Buckau	35,7	36,3	36,3	36,4	37,1	38,3	38,6	38,6	38,4
44	Buckau	38,8	39,2	39,3	39,4	39,9	40,1	40,1	40,4	40,4
461	Siedlung Fermersleben	46,9	46,0	45,2	45,2	45,5	44,7	44,7	44,7	45,0
462	Alt Fermersleben	37,7	37,4	37,5	37,5	37,7	37,9	38,2	37,9	38,6
463	Salbker Seen	59,4	60,4	58,5	59,5	60,5	65,9	.	.	.
46	Fermersleben	43,3	42,7	42,2	42,2	42,4	42,1	42,2	42,0	42,5
481	Alt Salbke	41,3	40,5	40,7	41,0	41,6	42,6	42,8	44,6	45,3
482	Unterhorstweg	45,4	43,0	43,7	42,9	44,1	44,4	44,4	43,7	42,5
483	Gewerbegebiet Salbke	40,7	39,3	39,0	40,0	40,8	41,1	43,4	42,0	44,0
484	Lüttgen-Salbke	50,4	50,9	51,4	51,0	51,6	51,4	51,3	51,2	51,8
485	Friedrich-List-Straße	.	.	25,9	26,9	.	27,2	29,0	29,2	30,7
486	Am Spionskopf	44,8	45,1	45,5	46,7	46,3	46,4	46,6	46,9	46,6
487	Fahlberg List
488	Sohlener Berge
48	Salbke	45,6	44,6	45,0	44,8	45,5	45,8	45,9	46,2	45,9
501	Alt Westerhüsen	44,8	44,0	43,7	43,9	43,9	43,9	44,8	44,5	45,3
502	Wohngebiet Welsleber Straße	50,8	50,2	49,3	49,6	50,3	50,6	49,6	49,9	49,7
503	Gewerbegebiet Welsleber Straße	44,8	44,3	40,9	38,6	38,1	35,7	35,3	33,6	34,1
504	Westerhüsener Park	44,2	44,0	44,9	45,3	46,5	47,1	46,7	46,9	47,1
505	Neue Siedlung	41,1	45,8	44,9	44,2	44,0	45,5	47,9	48,2	48,5
506	Frohser Berg	34,5
50	Westerhüsen	46,3	46,2	45,9	45,9	46,4	46,4	46,2	46,0	46,2
521	Heumarkt	38,4	37,4	39,0	40,8	41,0	41,2	42,8	42,4	43,1
522	Dessauer Straße	43,8	43,5	43,9	43,9	44,5	45,0	45,1	45,3	45,9
523	Gübser Weg	34,1	35,4	35,7	36,7	37,1	37,7	39,0	39,5	39,1
52	Brückfeld	42,0	41,6	42,2	42,6	42,9	43,3	43,9	43,9	44,4

STB/STT	Bezeichnung	2015	2016	2017	2018	2019	2020	2021	2022	2023
541	Steinwiese	44,2	43,9	44,8	44,8	45,8	46,6	47,1	45,8	43,9
542	Puppendorf	46,0	46,2	46,7	47,4	47,7	48,1	48,5	48,9	49,3
543	Neugrüneberg	48,4	49,0	49,0	49,3	49,4	50,0	50,9	51,9	51,7
544	Stadion Neue Welt	41,6	40,5	46,7	50,2	47,8	48,8	47,9	48,1	46,5
545	Friedensweiler	44,6	40,4	38,8	38,4	38,1	38,1	38,5	38,6	40,0
546	Berliner Chaussee	51,2	52,9	53,6	54,8	54,9	55,9	52,5	53,5	50,5
54	Berliner Chaussee	46,3	45,9	46,1	46,3	46,6	47,1	47,6	47,6	47,2
561	Alt Cracau	48,4	48,4	48,4	48,4	48,7	49,0	49,3	49,3	49,7
562	Siedlung Cracau	41,7	41,5	41,3	41,6	41,8	41,8	42,6	42,5	42,8
563	Wiesengrund/Zur Pappel	49,2	49,8	49,8	49,8	50,0	50,6	50,5	50,5	50,4
564	Stadion	42,8	32,1	35,9	38,1	33,4	34,7	40,1	36,4	37,3
56	Cracau	45,7	45,7	45,6	45,8	46,1	46,3	46,7	46,7	46,9
581	Prester	44,5	44,8	45,3	46,0	46,6	47,3	48,1	48,3	48,9
582	Prestersee
58	Prester	44,6	44,8	45,3	46,0	46,6	47,4	48,1	48,3	48,9
601	Zipkeleben	55,8	39,5	35,0	31,3	31,0	31,5	31,4	32,0	32,1
60	Zipkeleben	55,8	39,5	35,0	31,3	31,0	31,5	31,4	32,0	32,1
641	Cracauer Anger	44,2	41,5	41,9	40,4	41,1	42,8	41,3	41,2	40,0
642	Herrenkrug/Biederitzer Busch	32,5	32,5	36,2	40,9	40,3	39,4	39,8	40,7	41,0
64	Herrenkrug	43,9	41,3	41,9	40,4	41,1	42,7	41,3	41,2	40,0
661	Alt Rothensee	41,4	42,9	42,4	42,9	43,5	43,6	43,6	43,9	43,9
662	Hillersleber Straße	50,8	50,8	50,8	50,6	49,5	50,2	50,1	50,2	50,9
663	Siedlung Rothensee	61,2	59,1	57,2	47,3	34,8	32,1	32,3	32,0	31,2
664	Gewerbegebiet Windmühlenstraße	38,3	37,0	36,2	38,3	39,5	41,0	44,9	44,1	45,3
665	Bahnhof Rothensee	39,6	42,1	44,5	46,0	47,6	41,4	43,8	45,9	52,0
66	Rothensee	43,7	44,8	44,4	44,5	43,8	43,4	43,3	43,4	43,1
681	Industriehafen	30,0	28,4	30,9	33,6	35,0	34,5	34,5	33,5	31,2
68	Industriehafen	30,0	28,4	30,9	33,6	35,0	34,5	34,5	33,5	31,2
701	Hafen	-	-	-	-	-
702	August-Bebel-Damm	30,4	29,0	36,0	39,2	34,6	36,7	35,7	40,1	43,6
703	Barleber Wiese	-	-	-	-	-	-	-	-	-
70	Gewerbegebiet Nord	30,4	29,0	36,5	39,4	35,0	38,8	35,7	40,1	43,6
721	Barleber See I
722	Barleber See II	-	-	-	-	-	-	-	-	-
723	Schiffshebewerk	53,0	53,0	50,3	50,0	48,5	45,9	44,9	45,2	45,3
724	Autobahnanschlussstelle	-	-	-	-	-	-	-	-	-
725	Schrote/Autobahn	-	-	-	-	-	-	-	-	-
72	Barleber See	53,4	53,4	51,2	51,0	49,6	47,2	46,1	45,5	46,1
741	Pechau	45,8	46,5	47,8	48,3	48,3	48,7	49,3	49,4	49,2
74	Pechau	45,8	46,5	47,8	48,3	48,3	48,7	49,3	49,4	49,2
761	Randau	46,7	46,9	46,6	46,9	46,4	46,2	46,1	46,2	46,7
762	Calenberge	52,9	53,7	53,5	52,3	53,3	53,1	53,7	51,9	50,8
76	Randau-Calenberge	47,7	48,0	47,7	47,8	47,6	47,4	47,3	47,2	47,4
781	Beyendorf	47,6	47,8	48,5	48,2	48,4	49,0	50,1	50,2	50,5
782	Sohlen	45,4	44,7	44,7	44,5	44,5	43,4	43,2	42,5	42,8
78	Beyendorf-Sohlen	46,7	46,4	46,9	46,6	46,7	46,5	46,9	46,5	46,9
	Stadt Magdeburg	45,2	45,0	45,1	45,1	45,2	45,4	45,4	45,2	45,2

Die Stadtteile 16 - Großer Silberberg und 62 - Kreuzhorst sind unbewohnt.

Angabe des Altersdurchschnitts erst ab 10 Personen, da vorher nicht sinnvoll

