

78 Beyendorf-Sohlen

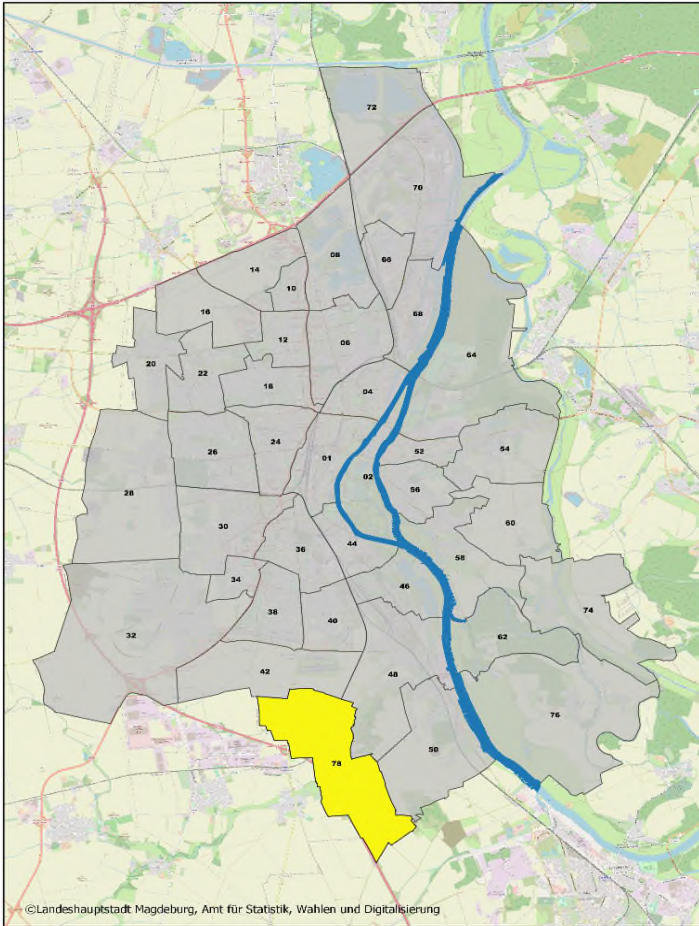

Einwohner: 1 256
(Stand: 31.12.2023, Hauptwohnsitz, Einwohnermelderegister)

Fläche: 814,35 ha

Himmelsrichtung: Süden

Postleitzahl: 39120; 39122

Abgrenzung:

Norden:
Stadtteil Beyendorfer Grund

Osten:
Stadtteil Salbke, Stadtteil Westerhüsen

Süden:
Stadtgrenze

Westen:
Stadtgrenze, Bundesautobahn 14

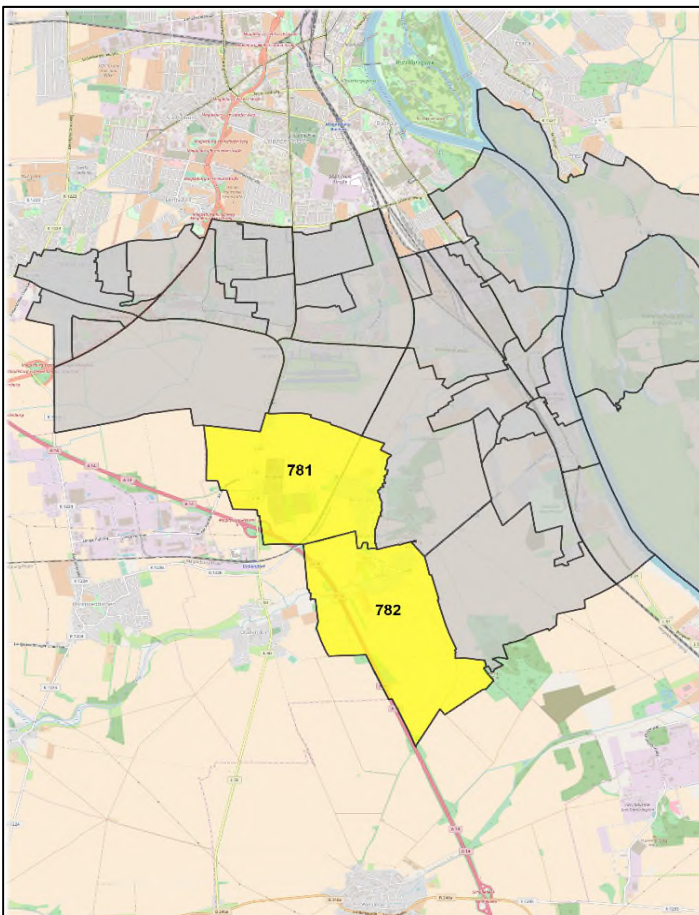

Statistische Bezirke

781 - Beyendorf	385,43 ha
782 - Sohlen	428,92 ha